

**戸田市**  
**子どもの実態把握調査**  
**報告書**

**平成 31 年 3 月**

**戸田市**



## 目 次

第1章 調査実施の概要 .....	1
1 調査実施の概要 .....	5
2 生活困難層について .....	7
第2章 結果の概要 .....	9
1 生活困難の状況 .....	11
2 事業・施設の利用状況 .....	27
第3章 保護者調査 .....	31
1 子育て支援に関する事業の利用状況について .....	33
2 あなたとあなたのご家族のことについて .....	49
3 お子さんのお母さん、お父さんの仕事について .....	54
4 ご家族（お子さん）の健康状況について .....	65
5 子育てや教育について .....	75
6 現在の暮らしについて .....	81
7 ご両親のこれまでの経験について .....	95
8 お住まいの地域等について .....	101
第4章 児童・生徒本人調査 .....	107
1 性別 .....	109
2 学校以外でのふだんの生活の状況について .....	110
3 学校のことや勉強のことについて .....	118
4 いろいろな人とのかかわりについて .....	122
5 あなたの健康状況について .....	125
6 あなたがふだん考えていることについて .....	133
資料編 .....	133



# 第 1 章

## 調査実施の概要



# 1 調査実施の概要

## 1 調査の目的

戸田市の子育て世帯の経済状況、生活状況、子どもへの影響、支援ニーズ等について現状を正確に把握し、その家庭等が抱えている問題について顕在化させるため、また、これらの調査結果・分析を基に、子どもの貧困対策に係る基礎資料とし、現在、実施している事業も含め、今後進めていくべき施策の明確化を行うために実施しました。

## 2 調査の設計

### (1) 調査票の種類と調査対象者等

調査対象者別の調査内容は、以下のとおりです。

図表 1.1 調査の実施方法

調査種別	項目	内容
①0歳児保護者	対象者数	平成29年4月2日から平成30年4月1日生まれの乳児がいる全世帯
	抽出方法	悉皆調査
	調査方法	郵送配付・郵送回収
	調査時期	平成30年10月1日～10月31日
②小学5年生児童	対象者数	市内の公立小学校に通う小学5年生全員
	抽出方法	悉皆調査
	調査方法	学校経由による配付・回収
	調査時期	平成30年10月1日～10月17日
③小学5年生保護者	対象者数	市内の公立小学校に通う小学5年生全員の保護者
	抽出方法	悉皆調査
	調査方法	学校経由による配付・回収
	調査時期	平成30年10月1日～10月17日
④中学2年生生徒	対象者数	市内の公立中学校に通う中学2年生全員
	抽出方法	悉皆調査
	調査方法	学校経由による配付・回収
	調査時期	平成30年10月1日～10月17日
⑤中学2年生保護者	対象者数	市内の公立中学校に通う中学2年生全員の保護者
	抽出方法	悉皆調査
	調査方法	学校経由による配付・回収
	調査時期	平成30年10月1日～10月17日

## (2) 調査の配布・回収状況

図表 1.2 調査票の配布・回収状況

調査種別	配付数	回収数	有効回収数	有効回収率
①0歳児保護者	1,413件	819件	817件	57.8%
②小学5年生児童	1,331件	1,237件	1,231件	92.5%
③小学5年生保護者	1,331件	1,241件	1,236件	92.9%
④中学2年生生徒	1,112件	607件	602件	54.1%
⑤中学2年生保護者	1,112件	609件	605件	54.4%

## 3 報告書の見方について

---

- 結果は、それぞれの設問に該当する回答者を基数とした回答率(%)で表しています。
- 回答率は小数点第2位を四捨五入して掲載しているため、合計が100%にならないことがあります。
- 回答者が2つ以上回答することができる設問(複数回答)の場合、その回答率の合計は100%を超えることがあります。
- クロス集計結果の図表については、それぞれに「無回答」があるため、全体の示す数値とは一致していない場合があります。
- 選択肢の一部を省略・編集している場合があります。



## 2 生活困難層について

本調査では、生活につき困難を抱える世帯を、収入のみではなく、経済的困難の経験も含めて把握すべきであると考え、＜要素1＞収入と＜要素2＞支払困難経験の2つの要素に基づき、「生活困難層」を区分しました。

### 1 ＜要素1＞収入

OECD（経済協力開発機構）による定義に基づき、世帯員の人数ごとに収入を区分。

世帯員	分類Ⅰ	分類Ⅱ	分類Ⅲ	分類Ⅳ	分類Ⅴ	分類Ⅵ
1人	60万円未満	120万円未満	180万円未満	240万円未満	300万円未満	300万円以上
2人	85万円未満	175万円未満	260万円未満	345万円未満	430万円未満	430万円以上
3人	105万円未満	210万円未満	315万円未満	420万円未満	525万円未満	525万円以上
4人	120万円未満	245万円未満	365万円未満	485万円未満	605万円未満	605万円以上
5人	135万円未満	275万円未満	410万円未満	545万円未満	680万円未満	680万円以上
6人	150万円未満	300万円未満	450万円未満	600万円未満	750万円未満	750万円以上
7人	160万円未満	325万円未満	485万円未満	645万円未満	805万円未満	805万円以上
8人	175万円未満	345万円未満	520万円未満	695万円未満	870万円未満	870万円以上
9人	185万円未満	365万円未満	550万円未満	735万円未満	920万円未満	920万円以上

### 2 ＜要素2＞支払困難経験

過去1年間に経済的理由による買えなかった経験、支払えなかった経験について、以下の6項目で判定。

①食料・衣類 ②電話料金 ③電気料金 ④ガス料金 ⑤水道料金 ⑥家賃

※①食料・衣類については、「よくあった」で2項目、「ときどきあった」で1項目として計算しました。

### 3 生活困難層を区分

＜要素1＞収入の分類Ⅲに該当する世帯のうち、＜要素2＞支払困難経験に2項目以上該当する世帯を生活困難層に、1項目以下の世帯を中間層に区分し、収入が分類Ⅴ以上の世帯を非該当層に区分しました。

生活困難層			中間層		非該当層	
分類Ⅰ	分類Ⅱ	分類Ⅲ ＜要素2＞ が2項目以上	分類Ⅲ ＜要素2＞ が1項目以下	分類Ⅳ	分類Ⅴ	分類Ⅵ

本調査では小学5年生と中学2年生の調査において、保護者調査票と本人調査票それぞれ別々に記入したのちに本人票のみ小さい封筒に封緘し、保護者が本人票入り封筒と保護者票を回収用封筒に同封することによるマッチングを行っています。

保護者票での生活困難層区分に基づき、本人票も区分しました。

調査種別	全体	生活困難層	中間層	非該当層	判定不能
①0歳児保護者	817件 100.0%	41件 5.0%	191件 23.4%	540件 66.1%	45件 5.5%
②小学5年生児童	1,231件 100.0%	71件 5.8%	248件 20.1%	763件 62.0%	149件 12.1%
③小学5年生保護者	1,236件 100.0%	75件 6.1%	260件 21.0%	793件 64.2%	108件 8.7%
④中学2年生生徒	602件 100.0%	46件 7.6%	117件 19.4%	355件 59.0%	84件 14.0%
⑤中学2年生保護者	605件 100.0%	46件 7.6%	119件 19.7%	370件 61.2%	70件 11.6%

## 第 2 章

### 結果の概要



# 1 生活困難の状況

本調査における、生活困難の傾向には以下のようなものが見られます。

- 情報不足・孤立
- 支援制度の状況に濃淡がある
- 不安定な雇用
- 栄養不足
- 医療の受診抑制・口腔ケア不足
- 経済的困窮
- 困難の連鎖
- 学習環境が不十分

## 1 情報不足・孤立

○子育てや暮らしに関する情報をどこから得ているかについて、「兄弟姉妹や親せき」「市の広報紙・ホームページ」「インターネットの相談サイトや子育て関連のSNS」が全体や非該当層より低くなっています。(図 1-1-2)

○子どもに関する相談をどこにするかについて、「家族」「身近な人」が全体や非該当層より低くなっています。(図 1-3-2)

親族からの孤立や、情報を得る経路の不足がみられます。孤立を防ぐ手立てや、情報発信の拡充が求められます。

図 1-1-2 子育てや暮らしに関する情報<生活困難層(3区分)>

		n=	自分の親	配偶者	兄弟姉妹や親せき	身近な人	子どもが通う保育園、学校の先生	市役所等の窓口	市の広報紙・ホームページ	インターネットの相談サイトや子育て関連のSNS	その他	無回答
0歳児保護者	全体	817	49.1	33.4	26.8	67.6	31.6	8.2	45.8	68.8	4.0	0.2
	生活困難層	41	41.5	24.4	19.5	53.7	22.0	22.0	29.3	53.7	4.9	2.4
	中間層	191	50.8	27.2	26.7	58.1	23.6	6.8	43.5	63.9	2.1	0.0
	非該当層	540	48.5	35.6	27.1	71.0	34.9	7.4	48.0	70.8	5.0	0.2
小5保護者	全体	1,236	36.7	28.7	19.1	81.0	34.9	3.1	39.8	44.8	3.4	0.5
	生活困難層	75	40.0	10.7	10.7	60.0	29.3	4.0	26.7	25.3	5.3	1.3
	中間層	260	35.0	22.3	19.6	78.8	33.8	3.5	35.4	42.3	3.5	0.8
	非該当層	793	36.8	32.8	19.3	83.6	36.9	2.8	42.7	46.9	3.5	0.3
中2保護者	全体	605	31.1	24.1	18.7	79.3	28.3	3.5	41.0	34.7	3.0	1.5
	生活困難層	46	19.6	17.4	13.0	69.6	23.9	6.5	37.0	30.4	2.2	2.2
	中間層	119	31.9	16.8	16.0	73.1	25.2	7.6	42.9	26.1	4.2	0.8
	非該当層	370	31.9	28.1	19.7	83.0	30.5	2.4	42.2	38.9	2.7	1.4

図 1-3-2 子育ての相談<生活困難層（3区分）>

子どもの健康や発育に関する相談												
		n=	親・兄弟姉妹・親せきなど	家族（配偶者や自分の傍、地域の人など）	身近な人（友人や同僚、地域の人など）	子どもが通う保育園の保育士や保健センターの保健師	子どもが通う学校の先生	子育て支援センターや子育て支援拠点の職員	子育て支援センターや子育て支援拠点の職員	市役所、福祉事務所、児童相談所などの行政の相談窓口	相談できる人はいない	無回答
0歳児保護者	全体	817	87.9	63.5	39.7			31.2	8.2	0.9	0.7	
	生活困難層	41	85.4	61.0	26.8			19.5	17.1	4.9	4.9	
	中間層	191	86.9	61.8	35.6			30.4	5.8	0.5	0.5	
	非該当層	540	88.6	63.7	41.1			32.1	7.7	0.7	0.6	
小5保護者	全体	1,236	78.9	58.1		14.3			7.6	1.8	3.9	
	生活困難層	75	60.0	44.0		12.0			9.3	4.0	8.0	
	中間層	260	74.6	56.5		13.5			6.9	4.2	3.8	
	非該当層	793	81.5	61.0		15.4			8.1	0.9	3.4	
中2保護者	全体	605	76.5	52.1		10.1			6.9	3.0	5.6	
	生活困難層	46	69.6	50.0		2.2			8.7	2.2	8.7	
	中間層	119	73.9	45.4		14.3			5.9	4.2	5.9	
	非該当層	370	78.6	53.5		10.3			7.8	3.0	4.9	

## 2 支援制度の状況

○支援制度を利用したことがあるかについて、「子育て支援センター・子育て支援拠点」「一時預かり」「児童館・児童センター」が全体や非該当層より低くなっている一方、「訪問支援・ホームサポート」「生活福祉資金」「母子及び父子並びに寡婦福祉資金」が高くなっています。（図 1-6-4）

経済的支援制度は受けているものの、施設の利用や外出の支援につき、あまり利用されていません。施設での催しなど、外出のきっかけづくりが求められます。

図 1-6-4 支援制度の利用<生活困難層（3区分）>

		n=	利用したことがある	知っているが利用の仕方が分からない	知っているが利用資格がない	支援制度を知らない	利用したいと思わない	無回答
<b>子育て支援センター・子育て支援拠点</b>								
0歳児保護者	全体	817	61.7	18.6	2.3	9.5	4.4	3.4
	生活困難層	41	53.7	12.2	9.8	17.1	4.9	2.4
	中間層	191	54.5	18.8	4.7	12.0	6.3	3.7
	非該当層	540	65.3	18.6	1.1	7.9	3.9	3.1
小5保護者	全体	1,236	34.1	20.4	4.9	16.7	18.7	5.1
	生活困難層	75	21.3	28.0	5.3	20.0	20.0	5.3
	中間層	260	30.8	21.5	3.8	21.2	18.8	3.8
	非該当層	793	36.6	19.4	5.4	15.0	19.2	4.4
中2保護者	全体	605	25.3	19.5	6.3	21.2	22.0	5.8
	生活困難層	46	21.7	26.1	6.5	21.7	17.4	6.5
	中間層	119	28.6	17.6	5.9	27.7	15.1	5.0
	非該当層	370	26.8	20.5	7.6	17.8	23.8	3.5
<b>ファミリー・サポート・センター</b>								
0歳児保護者	全体	817	5.9	33.3	8.0	30.8	15.9	6.1
	生活困難層	41	7.3	19.5	14.6	41.5	7.3	9.8
	中間層	191	4.2	30.4	7.3	38.2	14.1	5.8
	非該当層	540	6.1	35.8	7.6	26.8	17.5	6.3
小5保護者	全体	1,236	9.2	23.9	10.5	21.1	30.0	5.2
	生活困難層	75	5.3	22.7	6.7	30.7	25.3	9.3
	中間層	260	5.0	28.8	7.3	26.9	29.6	2.3
	非該当層	793	11.3	22.8	12.5	18.5	30.5	4.3
中2保護者	全体	605	7.3	19.7	11.2	22.8	32.2	6.8
	生活困難層	46	0.0	21.7	8.7	37.0	26.1	6.5
	中間層	119	10.1	16.8	7.6	31.1	27.7	6.7
	非該当層	370	7.6	21.1	14.1	18.4	33.8	5.1
<b>訪問支援・ホームスタート</b>								
0歳児保護者	全体	817	4.0	18.8	3.5	50.6	17.9	5.1
	生活困難層	41	9.8	19.5	9.8	48.8	7.3	4.9
	中間層	191	3.7	19.9	5.8	48.2	17.3	5.2
	非該当層	540	3.1	18.1	2.4	52.0	19.0	5.4
小5保護者	全体	1,236	1.4	12.9	4.5	46.4	29.6	5.1
	生活困難層	75	0.0	16.0	5.3	37.3	32.0	9.3
	中間層	260	0.4	14.2	5.0	51.2	27.3	1.9
	非該当層	793	1.9	12.7	4.5	46.2	30.4	4.3
中2保護者	全体	605	1.2	10.2	7.6	43.3	31.6	6.1
	生活困難層	46	4.3	17.4	6.5	39.1	26.1	6.5
	中間層	119	0.8	11.8	7.6	49.6	24.4	5.9
	非該当層	370	1.1	10.3	8.6	41.4	34.3	4.3

		n=	利用したことがある	知っているが利用の仕方が分からない	知っているが利用資格がない	支援制度を知らない	利用したいと思わない	無回答
<b>病児・病後児保育</b>								
0歳児保護者	全体	817	5.1	33.3	18.5	21.3	16.0	5.8
	生活困難層	41	12.2	31.7	9.8	31.7	7.3	7.3
	中間層	191	4.2	34.6	17.3	25.7	12.6	5.8
	非該当層	540	4.8	32.8	19.9	19.0	17.7	5.7
小5保護者	全体	1,236	5.1	22.6	18.0	17.8	30.7	5.8
	生活困難層	75	4.0	20.0	17.3	20.0	28.0	10.7
	中間層	260	5.8	28.5	17.3	19.6	26.2	2.7
	非該当層	793	5.2	21.4	18.4	17.0	32.8	5.2
中2保護者	全体	605	4.0	16.2	16.2	23.1	34.0	6.4
	生活困難層	46	0.0	17.4	15.2	28.3	30.4	8.7
	中間層	119	5.0	19.3	15.1	28.6	27.7	4.2
	非該当層	370	4.9	15.9	17.6	21.1	35.4	5.1
<b>一時預かり（一時保育）</b>								
0歳児保護者	全体	817	19.0	38.8	16.5	5.6	14.0	6.1
	生活困難層	41	14.6	39.0	19.5	12.2	4.9	9.8
	中間層	191	14.7	44.0	14.1	6.8	14.1	6.3
	非該当層	540	21.0	36.7	17.5	4.2	14.4	6.1
小5保護者	全体	1,236	38.2	16.2	10.7	8.6	21.8	4.5
	生活困難層	75	28.0	21.3	9.3	9.3	24.0	8.0
	中間層	260	33.1	19.6	12.7	10.4	20.8	3.5
	非該当層	793	41.7	14.6	10.2	7.8	22.2	3.4
中2保護者	全体	605	28.4	13.6	14.9	13.4	24.5	5.3
	生活困難層	46	19.6	15.2	13.0	15.2	30.4	6.5
	中間層	119	25.2	12.6	16.0	21.8	18.5	5.9
	非該当層	370	30.3	14.3	16.5	10.8	24.6	3.5
<b>児童館・児童センター</b>								
0歳児保護者	全体	817	64.6	17.6	2.0	7.8	3.8	4.2
	生活困難層	41	46.3	17.1	4.9	17.1	9.8	4.9
	中間層	191	60.7	20.9	3.7	8.9	2.6	3.1
	非該当層	540	67.2	16.1	1.3	7.4	3.5	4.6
小5保護者	全体	1,236	62.9	8.4	2.2	7.9	14.6	4.0
	生活困難層	75	44.0	14.7	2.7	9.3	22.7	6.7
	中間層	260	63.1	10.4	2.3	9.2	12.3	2.7
	非該当層	793	65.1	6.9	2.0	7.6	15.1	3.3
中2保護者	全体	605	59.0	7.8	3.5	8.8	16.2	4.8
	生活困難層	46	52.2	6.5	2.2	17.4	15.2	6.5
	中間層	119	58.8	8.4	3.4	12.6	11.8	5.0
	非該当層	370	60.8	8.1	4.1	7.3	16.5	3.2



		n=	利用したことがある	知っているが利用の仕方が分からない	知っているが利用資格がない	支援制度を知らない	利用したいと思わない	無回答
<b>子ども食堂</b>								
0歳児保護者	全体	817						
	生活困難層	41						
	中間層	191						
	非該当層	540						
小5保護者	全体	1,236	0.4	19.3	6.0	41.4	27.8	5.1
	生活困難層	75	1.3	18.7	4.0	38.7	29.3	8.0
	中間層	260	0.4	20.8	5.0	50.0	20.8	3.1
	非該当層	793	0.4	19.9	6.6	39.1	30.0	4.0
中2保護者	全体	605	0.5	19.2	6.9	36.4	30.4	6.6
	生活困難層	46	0.0	23.9	2.2	41.3	23.9	8.7
	中間層	119	0.8	21.0	4.2	44.5	22.7	6.7
	非該当層	370	0.3	18.9	8.6	33.8	33.8	4.6
<b>生活福祉資金</b>								
0歳児保護者	全体	817	1.1	6.9	10.8	63.6	12.9	4.8
	生活困難層	41	9.8	7.3	12.2	53.7	14.6	2.4
	中間層	191	1.0	8.4	12.0	63.4	8.4	6.8
	非該当層	540	0.4	6.3	10.5	63.8	14.6	4.4
小5保護者	全体	1,236	0.7	8.4	12.8	47.1	26.0	5.0
	生活困難層	75	4.0	17.3	6.7	38.7	24.0	9.3
	中間層	260	0.4	10.8	9.2	58.5	18.1	3.1
	非該当層	793	0.4	6.9	15.1	44.1	29.6	3.8
中2保護者	全体	605	0.7	8.4	13.2	45.0	26.3	6.4
	生活困難層	46	0.0	13.0	6.5	52.2	19.6	8.7
	中間層	119	1.7	14.3	7.6	52.9	17.6	5.9
	非該当層	370	0.5	6.2	17.0	42.4	29.5	4.3
<b>母子及び父子並びに寡婦福祉資金</b>								
0歳児保護者	全体	817	0.4	4.5	18.8	57.6	14.1	4.5
	生活困難層	41	2.4	12.2	9.8	56.1	14.6	4.9
	中間層	191	0.5	5.8	18.3	58.6	10.5	6.3
	非該当層	540	0.0	3.5	20.3	56.8	15.3	4.1
小5保護者	全体	1,236	1.1	6.7	21.0	40.5	25.7	4.9
	生活困難層	75	10.7	17.3	8.0	34.7	21.3	8.0
	中間層	260	1.5	8.5	17.3	50.4	18.8	3.5
	非該当層	793	0.1	5.4	24.0	37.3	29.5	3.7
中2保護者	全体	605	1.5	7.1	23.5	35.9	26.0	6.1
	生活困難層	46	4.3	13.0	21.7	37.0	15.2	8.7
	中間層	119	4.2	11.8	18.5	42.0	16.8	6.7
	非該当層	370	0.3	5.4	27.0	33.2	29.7	4.3

		n=	利用したことがある	知っているが利用の仕方が分からない	知っているが利用資格がない	支援制度を知らない	利用したいと思わない	無回答
生活困窮者自立相談生活自立・仕事相談								
0歳児保護者	全体	817	0.7	4.4	20.7	49.9	19.6	4.7
	生活困難層	41	0.0	12.2	7.3	61.0	17.1	2.4
	中間層	191	1.6	4.7	19.9	50.8	15.7	7.3
	非該当層	540	0.4	3.7	22.3	48.2	21.4	4.1
小5保護者	全体	1,236	0.8	7.2	20.2	38.0	28.8	4.9
	生活困難層	75	4.0	10.7	13.3	36.0	28.0	8.0
	中間層	260	1.2	10.0	15.8	47.7	22.7	2.7
	非該当層	793	0.4	6.1	22.8	35.1	31.9	3.8
中2保護者	全体	605	1.0	8.3	21.5	35.0	28.3	6.0
	生活困難層	46	4.3	13.0	15.2	43.5	17.4	6.5
	中間層	119	0.8	12.6	16.8	45.4	18.5	5.9
	非該当層	370	0.3	7.3	24.6	31.6	31.9	4.3

### 3 不安定な雇用

○母親の雇用形態について、「正社員・正規職員」が全体や非該当層よりかなり低く、「パート・アルバイト」が高くなっています。父親については「正社員・正規職員」の全体との差が、母親よりも大きくなっています。(図3-1-2・図3-5-2)

雇用状況が生活困難の大きな要因とみられます。母子・父子自立支援員による就業支援の充実、ひとり親家庭自立支援教育訓練給付金事業の周知等が求められます。

図3-1-2 母親の雇用形態<生活困難層(3区分)>

		n=	正社員・ 正規職員	パート・ アルバイト	契約社員・ 非正規職員	人材派遣会社 からの派遣社員	自営業・家業	その他の職業	働いていない	無回答
0歳児保護者	全体	817	34.8	8.8	2.7	1.2	2.9	0.2	48.6	0.7
	生活困難層	41	14.6	31.7	0.0	2.4	4.9	0.0	46.3	0.0
	中間層	191	20.4	14.7	1.0	1.6	3.7	0.0	58.1	0.5
	非該当層	540	42.1	5.4	3.5	0.9	2.4	0.4	45.2	0.2
小5保護者	全体	1,236	19.6	47.6	3.0	2.8	4.4	1.0	19.5	2.2
	生活困難層	75	12.0	60.0	0.0	0.0	2.7	5.3	12.0	8.0
	中間層	260	14.6	55.4	2.7	2.7	3.8	0.8	18.1	1.9
	非該当層	793	23.0	45.3	3.4	3.2	4.5	0.4	19.3	1.0
中2保護者	全体	605	18.8	51.7	4.5	2.5	4.5	0.3	14.4	3.3
	生活困難層	46	10.9	73.9	2.2	2.2	0.0	0.0	10.9	0.0
	中間層	119	17.6	56.3	2.5	1.7	5.0	0.8	11.8	4.2
	非該当層	370	21.9	48.9	5.9	2.7	5.4	0.3	13.2	1.6

図 3-5-2 父親の雇用形態<生活困難層（3区分）>

		n=	正社員・ 正規職員	パート・ アルバイト	契約社員・ 非正規職員	人材派遣会社 からの派遣社員	自営業・家業	その他の職業	働いていない	無回答
			0歳児 保護者	全体	817	87.0	1.0	1.3	0.2	6.9
生活困難層	41	48.8		14.6	2.4	0.0	17.1	0.0	7.3	9.8
中間層	191	84.3		0.5	1.6	0.5	7.9	0.5	1.0	3.7
非該当層	540	91.1		0.2	1.1	0.2	5.5	0.4	0.6	0.9
小5 保護者	全体	1,236	77.1	0.9	0.7	0.2	11.2	0.9	0.7	8.2
	生活困難層	75	30.7	6.7	1.3	1.3	13.3	2.7	1.3	42.7
	中間層	260	66.5	1.9	1.2	0.4	13.1	1.2	1.5	14.2
	非該当層	793	85.6	0.1	0.5	0.1	10.2	0.8	0.5	2.1
中2 保護者	全体	605	72.1	0.5	0.8	0.0	12.6	1.7	0.8	11.6
	生活困難層	46	30.4	0.0	4.3	0.0	23.9	4.3	2.2	34.8
	中間層	119	57.1	1.7	0.8	0.0	14.3	0.8	2.5	22.7
	非該当層	370	82.7	0.3	0.5	0.0	10.8	1.6	0.3	3.8

#### 4 栄養不足

○朝食を食べているかについて、「毎日食べる」が全体や非該当層より低くなっています。（図 4-10-2）

○食品の頻度について、「魚・肉・卵」「野菜」を「毎日食べる」が全体や非該当層より低い一方、「お菓子（食事として）」が全体や非該当層より高くなっています。（図 4-11-3）

栄養状態が不十分と思われます。食育の推進・普及等が求められます。

図 4-10-2 朝食<生活困難層（3区分）>

		n=	毎日食べる	食べる方 が多い	食べない方 が多い	ほとんど食 べない	無回答
			小5 保護者	全体	1,236	88.6	6.2
生活困難層	75	73.3		10.7	13.3	2.7	0.0
中間層	260	86.2		6.2	5.0	1.9	0.8
非該当層	793	91.0		6.2	1.6	0.6	0.5
中2 保護者	全体	605	86.1	6.0	5.0	0.7	2.3
	生活困難層	46	73.9	8.7	13.0	0.0	4.3
	中間層	119	84.0	5.0	6.7	0.8	3.4
	非該当層	370	88.1	5.7	3.8	0.8	1.6

図 4-11-3 食品の頻度<生活困難層（3区分）>

		n=	毎日食べる	食べる方が多い	食べない方が多い	ほとんど食べない	無回答
<b>②魚・肉・卵・大豆</b>							
小5 保護者	全体	1,236	82.8	13.6	1.9	0.2	1.4
	生活困難層	75	60.0	29.3	8.0	1.3	1.3
	中間層	260	80.8	16.5	1.9	0.0	0.8
	非該当層	793	86.0	10.8	1.6	0.3	1.3
中2 保護者	全体	605	85.5	11.1	1.0	0.3	2.1
	生活困難層	46	73.9	21.7	0.0	0.0	4.3
	中間層	119	81.5	10.9	2.5	0.8	4.2
	非該当層	370	87.6	10.3	0.8	0.3	1.1
<b>③野菜</b>							
小5 保護者	全体	1,236	70.6	17.4	8.3	2.3	1.5
	生活困難層	75	49.3	22.7	20.0	5.3	2.7
	中間層	260	64.6	20.8	11.5	2.7	0.4
	非該当層	793	75.0	15.3	6.3	1.9	1.5
中2 保護者	全体	605	68.1	19.2	8.4	1.7	2.6
	生活困難層	46	50.0	21.7	19.6	4.3	4.3
	中間層	119	60.5	21.8	10.9	2.5	4.2
	非該当層	370	71.6	19.5	6.8	0.5	1.6
<b>⑦お菓子（食事として）</b>							
小5 保護者	全体	1,236	1.9	3.1	9.1	82.8	3.0
	生活困難層	75	8.0	5.3	24.0	57.3	5.3
	中間層	260	1.5	4.2	11.2	80.8	2.3
	非該当層	793	1.4	2.8	7.7	85.5	2.6
中2 保護者	全体	605	2.0	4.3	12.1	77.9	3.8
	生活困難層	46	2.2	8.7	21.7	63.0	4.3
	中間層	119	1.7	3.4	10.9	79.8	4.2
	非該当層	370	2.4	4.1	11.1	79.5	3.0

## 5 医療の受診抑制・口腔ケア不足

- 医療機関に連れて行けなかったことについて、「あった」が全体や非該当層より低くなっています。（図 4-4-2）
- 子どもの歯や口で気になることについて、「虫歯」が全体や非該当層より高くなっています。（図 4-12-2）
- 食後の歯みがきについて、「必ずみがいている」が全体や非該当層より低くなっています。（図 4-13-2）

医療の受診抑制傾向や、口腔ケアの不足がみられます。ひとり親家庭等医療費助成の充実、健診等の疾病予防、子どもが病気の時の相談窓口等が求められます。

図 4-4-2 医療機関に連れていけなかったこと<生活困難層（3区分）>

		n=	あった	なかった	無回答
0歳児 保護者	全体	817	33.3	65.6	1.1
	生活困難層	41	41.5	46.3	12.2
	中間層	191	29.8	69.6	0.5
	非該当層	540	34.3	65.3	0.4
小5 保護者	全体	1,236	34.3	64.5	1.2
	生活困難層	75	38.7	60.0	1.3
	中間層	260	38.1	61.2	0.8
	非該当層	793	33.3	65.8	0.9
中2 保護者	全体	605	34.9	62.8	2.3
	生活困難層	46	37.0	58.7	4.3
	中間層	119	32.8	63.0	4.2
	非該当層	370	34.9	64.1	1.1

図 4-12-2 子どもの歯や口で気になること<生活困難層（3区分）>

		n=	歯の 汚れ	むし 歯	は血 菌が 出て いる	歯ぐ きか ら	歯 なら び	か み 合 わ せ	口 の お い	は え か わ り の 歯	な ら ぬ い 気	無 回 答
小5 保護者	全体	1,236	31.1	20.3	3.3	41.4	19.4	17.5	13.4	19.3	2.0	
	生活困難層	75	34.7	28.0	4.0	32.0	12.0	20.0	12.0	24.0	1.3	
	中間層	260	36.5	21.2	5.0	40.0	21.2	20.0	14.6	18.1	1.2	
	非該当層	793	29.4	18.9	2.8	41.9	18.8	16.4	13.5	20.2	2.0	
中2 保護者	全体	605	23.3	15.9	2.5	30.6	12.2	13.2	4.0	32.9	3.0	
	生活困難層	46	28.3	23.9	4.3	32.6	15.2	17.4	4.3	26.1	4.3	
	中間層	119	17.6	18.5	2.5	28.6	8.4	13.4	2.5	31.9	3.4	
	非該当層	370	24.6	14.1	2.4	30.5	12.2	14.1	4.6	33.0	2.4	

図 4-13-2 食後の歯みがき<生活困難層（3区分）>

		n=	み が い て 必 ず い る	み が た い て い る	ほ と ん ど み が い て い な い	全 く み が い て い な い	わ か ら な い	無 回 答
小5 保護者	全体	1,236	25.2	58.5	13.6	0.8	1.0	1.0
	生活困難層	75	9.3	62.7	22.7	1.3	4.0	0.0
	中間層	260	23.5	58.1	15.0	1.9	0.8	0.8
	非該当層	793	27.6	58.1	12.4	0.5	0.8	0.6
中2 保護者	全体	605	24.1	54.7	15.2	1.0	2.5	2.5
	生活困難層	46	21.7	47.8	21.7	0.0	4.3	4.3
	中間層	119	16.8	55.5	19.3	0.0	4.2	4.2
	非該当層	370	25.9	55.9	14.6	1.1	1.1	1.4

## 6 経済的困窮

○必要とする食料または衣類が買えなかったことについて、「よくあった」が全体や非該当層よりかなり高くなっています。(図 6-6-2)

○費用を支払えなかったことについて、「あった」が全体や非該当層よりかなり高くなっています。(図 6-7-4)

日常生活の困窮や社会保険料の滞納傾向がみられます。母子及び父子並びに寡婦福祉金貸付のさらなる利用促進等が求められます。

図 6-6-2 必要とする食料または衣類が買えなかったこと<生活困難層（3区分）>

		n=	よくあった	ときどきあった	なかった	無回答
0歳児保護者	全体	817	2.2	8.8	87.8	1.2
	生活困難層	41	26.8	29.3	43.9	0.0
	中間層	191	1.6	17.8	80.1	0.5
	非該当層	540	0.6	4.4	94.8	0.2
小5保護者	全体	1,236	2.6	10.8	84.8	1.8
	生活困難層	75	18.7	34.7	45.3	1.3
	中間層	260	2.3	21.2	76.5	0.0
	非該当層	793	1.3	5.9	92.4	0.4
中2保護者	全体	605	2.8	11.6	81.5	4.1
	生活困難層	46	21.7	30.4	47.8	0.0
	中間層	119	2.5	19.3	74.8	3.4
	非該当層	370	0.8	6.8	91.6	0.8

図 6-7-4 費用を支払えなかったこと⑦税金・国民健康保険料<生活困難層（3区分）>

		n=	あった	なかった	払う必要がない	無回答
0歳児保護者	全体	817	5.5	91.2	1.2	2.1
	生活困難層	41	53.7	46.3	0.0	0.0
	中間層	191	7.3	90.1	1.6	1.0
	非該当層	540	1.5	96.5	1.1	0.9
小5保護者	全体	1,236	6.4	88.3	2.3	3.0
	生活困難層	75	37.3	50.7	4.0	8.0
	中間層	260	9.6	85.8	3.8	0.8
	非該当層	793	2.8	93.3	1.9	2.0
中2保護者	全体	605	7.8	84.3	2.6	5.3
	生活困難層	46	47.8	41.3	8.7	2.2
	中間層	119	9.2	81.5	3.4	5.9
	非該当層	370	3.5	91.9	1.4	3.2

## 7 困難の連鎖

○どの段階までの教育を受けさせたいかについて、「四年制大学またはそれ以上」が全体や非該当層より低くなっています。(図 5-3-2) また、母親・父親の最終学歴別にみると、「大学」に進学していない層では、「四年制大学またはそれ以上」が低くなっています。(図 5-3-3・図 5-3-4)

○進学希望について、「**四年制**大学」が全体や非該当層より低くなっています。(118 ページ 図 24-2) また、母親・父親の最終学歴別にみると、「大学」に進学していない層では、「四年制大学またはそれ以上」が低くなっています。(図 24-3・図 24-4)

○暮らしの状況について、「大変苦しい」が全体や非該当層より高くなっています。(図 6-5-2) また、母親・父親の 15 歳頃の経済状況別にみると、15 歳頃「大変苦しかった」層では、「大変苦しい」が高くなっています。(図 6-5-3・図 6-5-4)

親の学歴が子どもの進学に影響し、過去の親の経済状況が現在の経済状況に影響しています。就業支援による家計の底上げ、学習**支援**の充実等が求められます。

図 5-3-3 どの段階までの教育を受けさせたいか<母親の最終学歴別>

	受けさせたい教育		中学	高校	高等学校 学校 高等 専門	短大	専門学校	または それ 以上	まだ わから ない	その他	無回答
	母親の最終学歴	n=									
小5 保護者	全体	1,236	0.2	6.9	1.0	3.2	5.6	57.8	22.9	0.7	1.7
	中学校	17	0.0	23.5	0.0	0.0	11.8	5.9	58.8	0.0	0.0
	高等学校(全日制)	276	0.0	14.5	0.7	5.1	8.7	35.9	33.0	0.0	2.2
	高等学校(定時制 または通信制)	25	0.0	12.0	8.0	4.0	12.0	28.0	32.0	0.0	4.0
	高等専修学校	3	0.0	33.3	0.0	0.0	0.0	66.7	0.0	0.0	0.0
	高等専門学校	12	0.0	0.0	0.0	0.0	16.7	66.7	16.7	0.0	0.0
	短期大学	281	0.7	3.6	1.1	4.3	3.2	67.3	18.1	0.7	1.1
	専門学校	283	0.0	6.7	1.1	1.8	7.1	50.9	29.0	1.8	1.8
	大学	273	0.4	1.5	0.0	1.8	1.8	82.8	10.3	0.7	0.7
	大学院	17	0.0	0.0	5.9	0.0	0.0	88.2	0.0	0.0	5.9
中2 保護者	全体	605	0.0	9.3	0.7	2.8	7.4	55.4	21.3	0.5	2.6
	中学校	12	0.0	33.3	0.0	8.3	8.3	33.3	16.7	0.0	0.0
	高等学校(全日制)	181	0.0	14.9	0.6	3.3	11.0	39.2	26.0	0.6	4.4
	高等学校(定時制 または通信制)	14	0.0	21.4	0.0	0.0	14.3	35.7	28.6	0.0	0.0
	高等専修学校	2	0.0	50.0	50.0	0.0	0.0	0.0	0.0	0.0	0.0
	高等専門学校	9	0.0	0.0	11.1	11.1	11.1	0.0	44.4	0.0	22.2
	短期大学	122	0.0	5.7	0.0	1.6	4.1	63.9	23.0	0.0	1.6
	専門学校	106	0.0	9.4	0.0	3.8	8.5	57.5	18.9	0.9	0.9
	大学	107	0.0	2.8	0.9	0.9	2.8	78.5	12.1	0.9	0.9
	大学院	4	0.0	0.0	0.0	0.0	0.0	100.0	0.0	0.0	0.0

図 5-3-4 どの段階までの教育を受けさせたいか<父親の最終学歴別>

	受けさせたい教育	n=	中学	高校	高等専門学校	短大	専門学校	たは四年制大学以上	まだわからない	その他	無回答
	父親の最終学歴										
小5 保護者	全体	1,236	0.2	6.9	1.0	3.2	5.6	57.8	22.9	0.7	1.7
	中学校	23	0.0	4.3	0.0	13.0	8.7	34.8	34.8	0.0	4.3
	高等学校（全日制）	259	0.0	18.5	1.5	3.1	8.5	36.3	30.5	0.4	1.2
	高等学校（定時制または通信制）	24	0.0	8.3	0.0	0.0	12.5	45.8	33.3	0.0	0.0
	高等専修学校	4	0.0	0.0	25.0	0.0	0.0	25.0	50.0	0.0	0.0
	高等専門学校	13	0.0	0.0	0.0	15.4	0.0	53.8	23.1	7.7	0.0
	短期大学	15	0.0	0.0	0.0	13.3	0.0	66.7	20.0	0.0	0.0
	専門学校	211	0.5	7.1	1.4	2.4	8.5	52.6	25.1	0.0	2.4
	大学	522	0.4	1.5	0.6	2.7	2.3	73.0	17.8	0.6	1.1
	大学院	52	0.0	0.0	1.9	1.9	1.9	76.9	11.5	3.8	1.9
中2 保護者	全体	605	0.0	9.3	0.7	2.8	7.4	55.4	21.3	0.5	2.6
	中学校	12	0.0	25.0	0.0	0.0	16.7	16.7	41.7	0.0	0.0
	高等学校（全日制）	142	0.0	14.1	0.7	2.8	9.9	42.3	23.9	0.7	5.6
	高等学校（定時制または通信制）	15	0.0	13.3	0.0	0.0	13.3	33.3	40.0	0.0	0.0
	高等専修学校	1	0.0	0.0	0.0	0.0	0.0	0.0	100.0	0.0	0.0
	高等専門学校	9	0.0	11.1	0.0	0.0	11.1	33.3	33.3	11.1	0.0
	短期大学	6	0.0	0.0	0.0	0.0	16.7	50.0	16.7	0.0	16.7
	専門学校	105	0.0	5.7	0.0	4.8	9.5	54.3	22.9	1.0	1.9
	大学	212	0.0	6.6	0.5	2.8	4.7	67.5	17.5	0.0	0.5
	大学院	26	0.0	0.0	0.0	0.0	0.0	88.5	11.5	0.0	0.0

図 5-3-2 どの段階までの教育を受けさせたいか<生活困難層（3区分）>

		n=	中学	高校	高等専門学校	短大	専門学校	たは四年制大学以上	まだわからない	その他	無回答
小5 保護者	全体	1,236	0.2	6.9	1.0	3.2	5.6	57.8	22.9	0.7	1.7
	生活困難層	75	1.3	13.3	1.3	2.7	9.3	32.0	38.7	0.0	1.3
	中間層	260	0.0	16.9	1.9	4.2	7.7	43.1	25.4	0.4	0.4
	非該当層	793	0.3	3.4	0.5	2.9	4.7	65.3	20.8	1.0	1.1
中2 保護者	全体	605	0.0	9.3	0.7	2.8	7.4	55.4	21.3	0.5	2.6
	生活困難層	46	0.0	17.4	2.2	0.0	15.2	30.4	32.6	0.0	2.2
	中間層	119	0.0	11.8	1.7	6.7	11.8	39.5	26.9	0.0	1.7
	非該当層	370	0.0	8.4	0.3	2.2	4.9	65.1	18.1	0.8	0.3



図 24-2 進学希望<生活困難層（3区分）>

		n=	中学	高校	高等専門 学校	短期大学	専門学校	四年制 大学	まだ わから ない	無回答
中2 生徒	全体	602	0.0	11.0	1.3	3.7	13.8	36.9	30.1	3.3
	生活困難層	46	0.0	13.0	2.2	8.7	15.2	23.9	37.0	0.0
	中間層	117	0.0	13.7	1.7	3.4	23.9	28.2	28.2	0.9
	非該当層	355	0.0	10.7	1.4	3.4	9.9	41.4	29.0	4.2

図 24-3 進学希望<母親の最終学歴別>

	進学希望 母親の最終学歴	n=	中学	高校	高等専門 学校	短期大学	専門学校	四年制 大学	まだ わから ない	無回答
中2 生徒	全体	602	0.0	11.0	1.3	3.7	13.8	36.9	30.1	3.3
	中学校	16	0.0	12.5	0.0	12.5	12.5	25.0	25.0	12.5
	高等学校（全日制）	176	0.0	18.2	1.1	2.8	16.5	28.4	29.5	3.4
	高等学校（定時制 または通信制）	14	0.0	14.3	0.0	0.0	0.0	28.6	57.1	0.0
	高等専修学校	2	0.0	0.0	0.0	0.0	100.0	0.0	0.0	0.0
	高等専門学校	9	0.0	11.1	0.0	0.0	44.4	0.0	33.3	11.1
	短期大学	120	0.0	4.2	2.5	6.7	7.5	42.5	32.5	4.2
	専門学校	100	0.0	13.0	1.0	3.0	17.0	34.0	28.0	4.0
	大学	106	0.0	5.7	0.9	2.8	10.4	56.6	23.6	0.0
	大学院	4	0.0	0.0	0.0	0.0	25.0	50.0	25.0	0.0

図 24-4 進学希望<父親の最終学歴別>

	進学希望 父親の最終学歴	n=	中学	高校	高等専門 学校	短期大学	専門学校	四年制 大学	まだ わから ない	無回答
中2 生徒	全体	602	0.0	11.0	1.3	3.7	13.8	36.9	30.1	3.3
	中学校	13	0.0	23.1	0.0	0.0	30.8	15.4	30.8	0.0
	高等学校（全日制）	139	0.0	16.5	1.4	7.2	15.8	26.6	30.9	1.4
	高等学校（定時制 または通信制）	15	0.0	20.0	0.0	0.0	20.0	13.3	46.7	0.0
	高等専修学校	1	0.0	0.0	0.0	0.0	0.0	0.0	100.0	0.0
	高等専門学校	8	0.0	25.0	0.0	12.5	0.0	25.0	25.0	12.5
	短期大学	5	0.0	0.0	0.0	0.0	20.0	60.0	20.0	0.0
	専門学校	102	0.0	11.8	1.0	3.9	12.7	33.3	32.4	4.9
	大学	205	0.0	6.8	1.0	2.0	9.8	51.2	24.9	4.4
	大学院	25	0.0	0.0	0.0	0.0	4.0	72.0	24.0	0.0

図 6-5-2 暮らしの状況<生活困難層（3区分）>

		n=	大変	やや	普通	やや	十分	無回答
			苦しい	苦しい		ゆとり	ゆとり	
						がある	がある	
0歳児 保護者	全体	817	6.0	27.9	50.9	10.0	4.0	1.1
	生活困難層	41	31.7	41.5	24.4	2.4	0.0	0.0
	中間層	191	9.9	46.6	38.7	3.7	0.5	0.5
	非該当層	540	2.6	20.8	58.1	12.7	5.7	0.0
小5 保護者	全体	1,236	10.0	26.6	47.7	10.0	3.9	1.9
	生活困難層	75	34.7	36.0	24.0	0.0	1.3	4.0
	中間層	260	18.5	41.5	37.3	2.3	0.4	0.0
	非該当層	793	5.3	22.3	53.0	14.0	5.3	0.1
中2 保護者	全体	605	11.1	32.9	41.0	7.9	3.6	3.5
	生活困難層	46	43.5	37.0	17.4	2.2	0.0	0.0
	中間層	119	19.3	50.4	27.7	0.8	0.0	1.7
	非該当層	370	4.3	29.5	48.9	11.1	5.9	0.3

図 6-5-3 暮らしの状況<母親の15歳頃の経済状況別>

	現在		大変	やや	普通	やや	十分	無回答
	母親の15歳頃	n=						
						がある	がある	
0歳児 保護者	全体	817	6.0	27.9	50.9	10.0	4.0	1.1
	大変ゆとりがあった	62	6.5	19.4	37.1	17.7	17.7	1.6
	ややゆとりがあった	144	4.2	25.0	48.6	15.3	4.2	2.8
	普通	366	4.6	23.2	60.9	8.2	3.0	0.0
	やや苦しかった	143	7.0	35.7	46.2	8.4	2.8	0.0
	大変苦しかった	55	12.7	41.8	36.4	7.3	0.0	1.8
小5 保護者	全体	1,236	10.0	26.6	47.7	10.0	3.9	1.9
	大変ゆとりがあった	106	8.5	33.0	40.6	12.3	4.7	0.9
	ややゆとりがあった	216	6.9	26.4	46.3	13.4	4.6	2.3
	普通	512	8.0	19.5	57.8	10.0	3.7	1.0
	やや苦しかった	199	13.1	34.7	40.2	7.5	4.5	0.0
	大変苦しかった	101	19.8	35.6	33.7	7.9	2.0	1.0
中2 保護者	全体	605	11.1	32.9	41.0	7.9	3.6	3.5
	大変ゆとりがあった	46	23.9	26.1	23.9	6.5	8.7	10.9
	ややゆとりがあった	105	11.4	33.3	33.3	14.3	5.7	1.9
	普通	221	6.8	26.7	53.8	8.1	2.7	1.8
	やや苦しかった	104	10.6	44.2	36.5	4.8	2.9	1.0
	大変苦しかった	59	22.0	39.0	35.6	3.4	0.0	0.0

図 6-5-4 暮らしの状況<父親の15歳頃の経済状況別>

	現在	n=	大変 苦しい	やや 苦しい	普通	やや ゆとり がある	十分 ゆとり がある	無回答
	父親の15歳頃							
0歳児 保護者	全体	817	6.0	27.9	50.9	10.0	4.0	1.1
	大変ゆとりがあった	62	8.1	21.0	33.9	21.0	14.5	1.6
	ややゆとりがあった	138	5.1	26.8	45.7	18.8	3.6	0.0
	普通	402	3.7	24.1	60.9	6.5	3.7	1.0
	やや苦しかった	97	8.2	36.1	42.3	9.3	2.1	2.1
	大変苦しかった	32	9.4	43.8	43.8	3.1	0.0	0.0
小5 保護者	全体	1,236	10.0	26.6	47.7	10.0	3.9	1.9
	大変ゆとりがあった	102	6.9	25.5	41.2	13.7	10.8	2.0
	ややゆとりがあった	193	7.3	24.9	46.1	15.5	4.7	1.6
	普通	537	7.4	22.9	55.9	10.4	3.0	0.4
	やや苦しかった	122	12.3	31.1	47.5	4.1	4.9	0.0
	大変苦しかった	58	22.4	37.9	25.9	10.3	1.7	1.7
中2 保護者	全体	605	11.1	32.9	41.0	7.9	3.6	3.5
	大変ゆとりがあった	44	9.1	29.5	38.6	9.1	11.4	2.3
	ややゆとりがあった	104	5.8	38.5	30.8	13.5	9.6	1.9
	普通	232	8.2	27.2	53.0	7.8	1.7	2.2
	やや苦しかった	63	19.0	27.0	41.3	12.7	0.0	0.0
	大変苦しかった	32	12.5	46.9	37.5	0.0	3.1	0.0

## 8 学習環境が不十分

○習いごと等にかかる金額について、「1万円未満」が全体や非該当層より高くなっています。

(図 6-8-2)

○教育のためのお金の準備について、「まったく準備できていない」が全体や非該当層より高くなっています。(図 6-9-2)

○帰宅後の過ごし方について、「学習塾で先生や友達と過ごす」ことが「多くない・まったくない」が全体や非該当層より高くなっています。(図 3-3)

学習に使えるお金が乏しく、子どもに十分な環境を与えられていません。放課後事業の推進等が求められます。

図 6-8-2 習いごと等にかかる金額<生活困難層（3区分）>

		n=	1万円未満	1~2万円未満	2~4万円未満	4~6万円未満	6~8万円未満	8~10万円未満	10~12万円未満	12~14万円未満	14万円以上	無回答
0歳児保護者	全体	817	35.4	7.2	17.1	19.7	9.9	2.8	1.1	0.1	0.1	6.5
	生活困難層	41	36.6	12.2	19.5	14.6	2.4	2.4	0.0	0.0	0.0	12.2
	中間層	191	39.3	9.4	18.8	17.3	5.8	0.5	0.5	0.0	0.0	8.4
	非該当層	540	34.9	6.1	16.2	20.8	12.0	3.7	1.3	0.2	0.2	4.6
小5保護者	全体	1,236	8.1	11.9	26.1	22.4	11.5	8.0	3.7	2.0	2.8	3.5
	生活困難層	75	28.0	14.7	32.0	10.7	5.3	2.7	0.0	1.3	1.3	4.0
	中間層	260	13.1	17.7	31.9	19.6	8.1	5.4	3.1	0.0	0.8	0.4
	非該当層	793	4.7	10.0	24.6	25.6	13.6	9.8	4.0	2.5	3.5	1.6
中2保護者	全体	605	8.8	7.9	22.5	21.7	12.1	8.1	6.1	2.1	4.1	6.6
	生活困難層	46	30.4	10.9	32.6	6.5	4.3	4.3	2.2	0.0	8.7	0.0
	中間層	119	11.8	10.9	28.6	18.5	10.9	5.9	5.0	0.8	1.7	5.9
	非該当層	370	5.1	6.5	21.6	25.7	13.0	9.5	6.5	3.2	4.9	4.1

図 6-9-2 教育のためのお金の準備<生活困難層（3区分）>

		n=	十分準備できている	準備を始めている	まったく準備できていない	無回答
0歳児保護者	全体	817	5.4	69.2	24.0	1.5
	生活困難層	41	0.0	41.5	56.1	2.4
	中間層	191	1.6	58.1	37.2	3.1
	非該当層	540	7.4	74.9	17.0	0.7
小5保護者	全体	1,236	9.7	57.1	30.0	3.2
	生活困難層	75	2.7	36.0	57.3	4.0
	中間層	260	3.8	43.5	51.9	0.8
	非該当層	793	12.5	64.4	21.2	1.9
中2保護者	全体	605	8.8	56.0	29.9	5.3
	生活困難層	46	4.3	26.1	67.4	2.2
	中間層	119	0.0	52.1	42.0	5.9
	非該当層	370	12.2	63.5	21.4	3.0

図 3-3 帰宅後の過ごし方 ⑤学習塾で先生や友達と過ごす<生活困難層（3区分）>

		n=	多い	多くない・まったく少ない	無回答
小5児童	全体	1,231	26.1	71.5	2.4
	生活困難層	71	18.3	81.7	0.0
	中間層	248	19.0	78.6	2.4
	非該当層	763	28.4	68.9	2.6
中2生徒	全体	602	36.5	62.3	1.2
	生活困難層	46	21.7	78.3	0.0
	中間層	117	25.6	72.6	1.7
	非該当層	355	42.8	56.1	1.1

## 2 事業・施設の利用状況

### 1 支援制度の利用について

- 全ての保護者調査で「児童館・児童センター」を「利用したことがある」が50%を超えています。(13～16ページ 図1-6-4)
- 「子ども食堂」「生活福祉資金」「母子及び父子並びに寡婦福祉資金」「生活困窮者自立相談生活自立・仕事相談」については、「支援制度をしらない」が高くなっています。(13～16ページ 図1-6-4)

### 2 利用している（していた）事業・制度について

- 0歳児保護者で地区別にみると、「親子ふれあい広場」の笹目地区が低く、「戸田公園駅前子育て広場」の笹目地区・美女木地区も低くなっています。(図8-2-2)
- 小5保護者で学校別にみると、「親子ふれあい広場」の笹目東小・美女木小、「放課後子ども教室」の戸田第二小・笹目東小が低くなっています。他方、「ファミリー・サポート・センター」の戸田第一小・笹目小、「青少年の居場所・青少年の家」の戸田第二小・戸田南小が高くなっています。(図8-2-3)
- 中2学校別にみると、「ひとり親家庭等医療費助成」の美笹中、「親子ふれあい広場」の戸田東中、「放課後子ども教室」の戸田中、「保育所」の喜沢中が高くなっています。他方、「学童保育室」の笹目中、「青少年の居場所・青少年の家」の美笹中が低くなっています。(図8-2-4)

図8-2-2 利用している（していた）事業・制度(0歳児保護者・地区別)

		n=	子育て短期支援事業 (シヨートステイ、 トワイライトステイ)	ひとりの親家庭等医療費助成	b & g 戸田	「Café」 (子どもの学習支援事業)	親子ふれあい広場	戸田公園駅前子育て広場	ファミリー・サポート ・センター	緊急サポートセンター	ひとりの親家庭等 日常生活支援
0歳児 保護者	全体	817	0.7	1.3	0.0	0.2	22.0	43.8	4.0	2.7	0.0
	下戸田地区	219	0.5	0.9	0.0	0.5	25.1	48.9	3.7	1.4	0.0
	上戸田地区	182	1.0	2.0	0.0	0.5	21.1	55.8	6.0	4.5	0.0
	新曽地区	199	1.3	0.4	0.0	0.0	23.2	44.6	3.6	2.2	0.0
	笹目地区	98	0.0	2.0	0.0	0.0	15.3	22.4	2.0	1.0	0.0
	美女木地区	56	0.0	3.6	0.0	0.0	26.8	17.9	3.6	7.1	0.0

		n=	利用者支援事業	産前産後支援 ヘルプサービス	こども家庭相談センター	学童保育室	放課後子ども教室	青少年の居場所 ・青少年の広場	母子生活支援施設	保育所	無回答
0歳児 保護者	全体	817	0.2	2.3	3.2	7.0	3.8	0.6	0.0	31.0	31.1
	下戸田地区	219	0.0	3.2	2.7	10.0	5.5	0.9	0.0	32.9	28.3
	上戸田地区	182	0.5	2.5	1.5	3.0	4.5	0.5	0.0	35.2	26.1
	新曽地区	199	0.4	2.7	4.5	6.3	1.8	0.4	0.0	28.6	27.2
	笹目地区	98	0.0	1.0	2.0	8.2	3.1	1.0	0.0	26.5	49.0
	美女木地区	56	0.0	0.0	8.9	12.5	1.8	0.0	0.0	26.8	37.5

図 8-2-3 利用している（していた）事業・制度（小5保護者・学校別）

		n=	子育て短期支援事業 (ショートステイ、 トワイライトステイ)	ひとりの親家庭等医療費助成	戸田	L-Cafe (子どもの学習支援事業)	親子ふれあい広場	戸田公園駅前 子育て広場	ファミリー・サポート ・センター	緊急サポートセンター	ひとりの親家庭等 日常生活支援
小5 保護者	全体	1,236	0.4	4.1	0.2	0.3	11.7	6.1	6.1	0.9	0.2
	戸田第一小	160	1.9	4.4	0.0	0.0	17.5	9.4	11.3	2.5	0.0
	戸田第二小	174	0.0	4.6	0.0	0.6	13.2	5.2	4.6	0.0	0.0
	新曽小	102	0.0	2.0	0.0	1.0	18.6	11.8	6.9	1.0	1.0
	美谷本小	51	0.0	5.9	0.0	0.0	17.6	2.0	2.0	0.0	0.0
	笹目小	44	0.0	6.8	6.8	0.0	6.8	4.5	11.4	2.3	0.0
	戸田東小	111	0.0	2.7	0.0	0.0	9.0	2.7	5.4	0.9	0.0
	戸田南小	109	0.0	4.6	0.0	0.0	11.9	18.3	6.4	2.8	0.0
	喜沢小	60	0.0	5.0	0.0	0.0	10.0	5.0	5.0	0.0	0.0
	笹目東小	117	0.0	4.3	0.0	0.0	1.7	0.9	1.7	0.0	0.9
	新曽北小	103	1.0	2.9	0.0	1.0	16.5	4.9	8.7	1.0	0.0
	美女木小	87	0.0	4.6	0.0	0.0	1.1	0.0	5.7	0.0	0.0
芦原小	118	0.8	4.2	0.0	0.8	11.0	3.4	4.2	0.0	0.0	

		n=	利用者支援事業	産前産後支援 ヘルプサービス	子ども家庭相談センター	学童保育室	放課後子ども教室	青少年の居場所 ・青少年の広場	母子生活支援施設	保育所	無回答
小5 保護者	全体	1,236	0.3	0.8	1.8	41.2	31.6	5.3	0.2	25.2	32.4
	戸田第一小	160	0.0	0.6	0.6	44.4	38.1	2.5	0.0	33.8	26.9
	戸田第二小	174	0.6	0.6	1.7	50.6	14.9	13.2	0.0	31.6	28.2
	新曽小	102	1.0	0.0	2.9	48.0	42.2	4.9	0.0	22.5	26.5
	美谷本小	51	0.0	2.0	2.0	31.4	29.4	0.0	0.0	17.6	35.3
	笹目小	44	0.0	0.0	4.5	31.8	34.1	2.3	0.0	29.5	34.1
	戸田東小	111	0.0	0.0	2.7	40.5	29.7	5.4	0.0	21.6	32.4
	戸田南小	109	0.9	0.9	1.8	34.9	42.2	10.1	0.0	21.1	30.3
	喜沢小	60	0.0	0.0	0.0	45.0	43.3	1.7	0.0	23.3	30.0
	笹目東小	117	0.0	1.7	2.6	33.3	10.3	5.1	0.0	19.7	49.6
	新曽北小	103	0.0	2.9	1.0	39.8	42.7	8.7	1.0	22.3	28.2
	美女木小	87	0.0	0.0	2.3	28.7	18.4	0.0	0.0	18.4	47.1
芦原小	118	0.8	0.8	0.8	47.5	45.8	0.0	0.8	28.8	28.0	

図 8-2-4 利用している（していた）事業・制度（中2保護者・学校別）

		n=	子育て短期支援事業 (シヨートステイ、 トワイライトステイ)	ひとりの親家庭等医療費助成	b & b 戸田	L-Cafe (子どもの学習支援事業)	親子ふれあい広場	戸田公園駅前 子育て広場	ファミリー・サポート ・センター	緊急サポートセンター	ひとりの親家庭等 日常生活支援
											0.3
中2 保護者	全体	605	0.5	6.1	0.0	0.2	4.6	1.5	5.6	0.8	0.3
	戸田中	78	0.0	5.1	0.0	0.0	5.1	3.8	6.4	0.0	0.0
	戸田東中	77	2.6	2.6	0.0	0.0	13.0	1.3	5.2	1.3	0.0
	美笹中	81	0.0	12.3	0.0	0.0	4.9	1.2	7.4	1.2	0.0
	喜沢中	79	0.0	6.3	0.0	0.0	1.3	3.8	6.3	2.5	0.0
	新嘗中	105	1.0	1.9	0.0	0.0	3.8	0.0	4.8	0.0	0.0
	笹目中	184	0.0	7.1	0.0	0.5	2.7	0.5	4.9	0.5	1.1

		n=	利用者支援事業	産前産後支援 ヘルプサービス	こども家庭相談センター	学童保育室	放課後子ども教室	青少年の居場所 ・青少年の広場	母子生活支援施設	保育所	無回答
											46.0
中2 保護者	全体	605	0.8	0.3	1.5	29.4	24.3	8.1	0.3	19.5	46.0
	戸田中	78	2.6	0.0	0.0	30.8	41.0	10.3	0.0	17.9	37.2
	戸田東中	77	0.0	0.0	5.2	31.2	28.6	14.3	0.0	19.5	40.3
	美笹中	81	1.2	0.0	1.2	28.4	32.1	4.9	1.2	17.3	44.4
	喜沢中	79	0.0	1.3	1.3	32.9	12.7	11.4	1.3	29.1	41.8
	新嘗中	105	0.0	0.0	1.0	33.3	29.5	3.8	0.0	17.1	47.6
	笹目中	184	1.1	0.5	1.1	24.5	14.1	7.1	0.0	17.9	53.8



## **第 3 章**

### **保護者調査**



## 1 子育て支援に関する事業の利用状況について

(1) あなたは、子育てや暮らしに関する情報はどこから手に入れますか。(あてはまる番号すべてに○) <共通 問1>

子育てや暮らしに関する情報については、0歳児保護者では「インターネットの相談サイトや子育て関連のSNS」が68.8%と最も高く、次いで「身近な人（友人や同僚、地域の人）」が67.6%となっています。

小5保護者では「身近な人（友人や同僚、地域の人）」が81.0%と最も高く、次いで「インターネットの相談サイトや子育て関連のSNS」が44.8%となっています。

中2保護者では「身近な人（友人や同僚、地域の人）」が79.3%と最も高く、次いで「市の広報紙・ホームページ」が41.0%となっています。

図 1-1-1 子育てや暮らしに関する情報

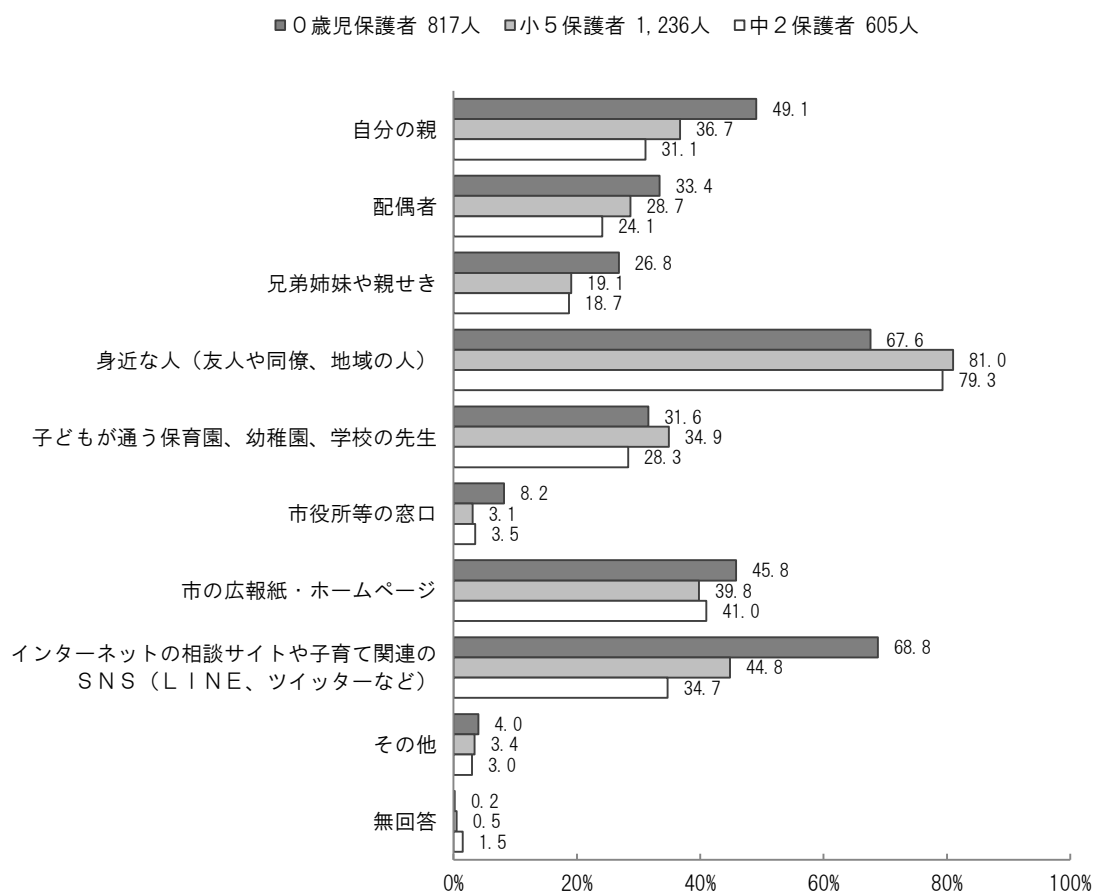

生活困難層（3区分）別にみると、生活困難層での「兄弟姉妹や親せき」が、非該当層よりも約7～9ポイント低くなっています。

図 1-1-2 子育てや暮らしに関する情報＜生活困難層（3区分）＞

		n=	自分の親	配偶者	兄弟姉妹や親せき	身近な人	子どもが通う保育園、 学校の先生	市役所等の窓口	市の広報紙・ホームページ	インターネットの相談サイトや 子育て関連のSNS	その他	無回答
0歳児 保護者	全体	817	49.1	33.4	26.8	67.6	31.6	8.2	45.8	68.8	4.0	0.2
	生活困難層	41	41.5	24.4	19.5	53.7	22.0	22.0	29.3	53.7	4.9	2.4
	中間層	191	50.8	27.2	26.7	58.1	23.6	6.8	43.5	63.9	2.1	0.0
	非該当層	540	48.5	35.6	27.1	71.0	34.9	7.4	48.0	70.8	5.0	0.2
小5 保護者	全体	1,236	36.7	28.7	19.1	81.0	34.9	3.1	39.8	44.8	3.4	0.5
	生活困難層	75	40.0	10.7	10.7	60.0	29.3	4.0	26.7	25.3	5.3	1.3
	中間層	260	35.0	22.3	19.6	78.8	33.8	3.5	35.4	42.3	3.5	0.8
	非該当層	793	36.8	32.8	19.3	83.6	36.9	2.8	42.7	46.9	3.5	0.3
中2 保護者	全体	605	31.1	24.1	18.7	79.3	28.3	3.5	41.0	34.7	3.0	1.5
	生活困難層	46	19.6	17.4	13.0	69.6	23.9	6.5	37.0	30.4	2.2	2.2
	中間層	119	31.9	16.8	16.0	73.1	25.2	7.6	42.9	26.1	4.2	0.8
	非該当層	370	31.9	28.1	19.7	83.0	30.5	2.4	42.2	38.9	2.7	1.4

(2) 現在、お子さん（兄弟姉妹を含む）のことで悩んでいることはありますか。（あてはまる番号すべてに○） <共通 問2>

子育てで悩んでいることについては、いずれも「特に悩みはない」が最も高く、0歳児保護者 39.3%、小5保護者 37.2%、中2保護者 41.5%となっており、次いで「子どもとの関わり方」が、0歳児保護者 31.8%、小5保護者 28.1%、中2保護者 23.3%となっています。

図 1-2-1 子育てで悩んでいること

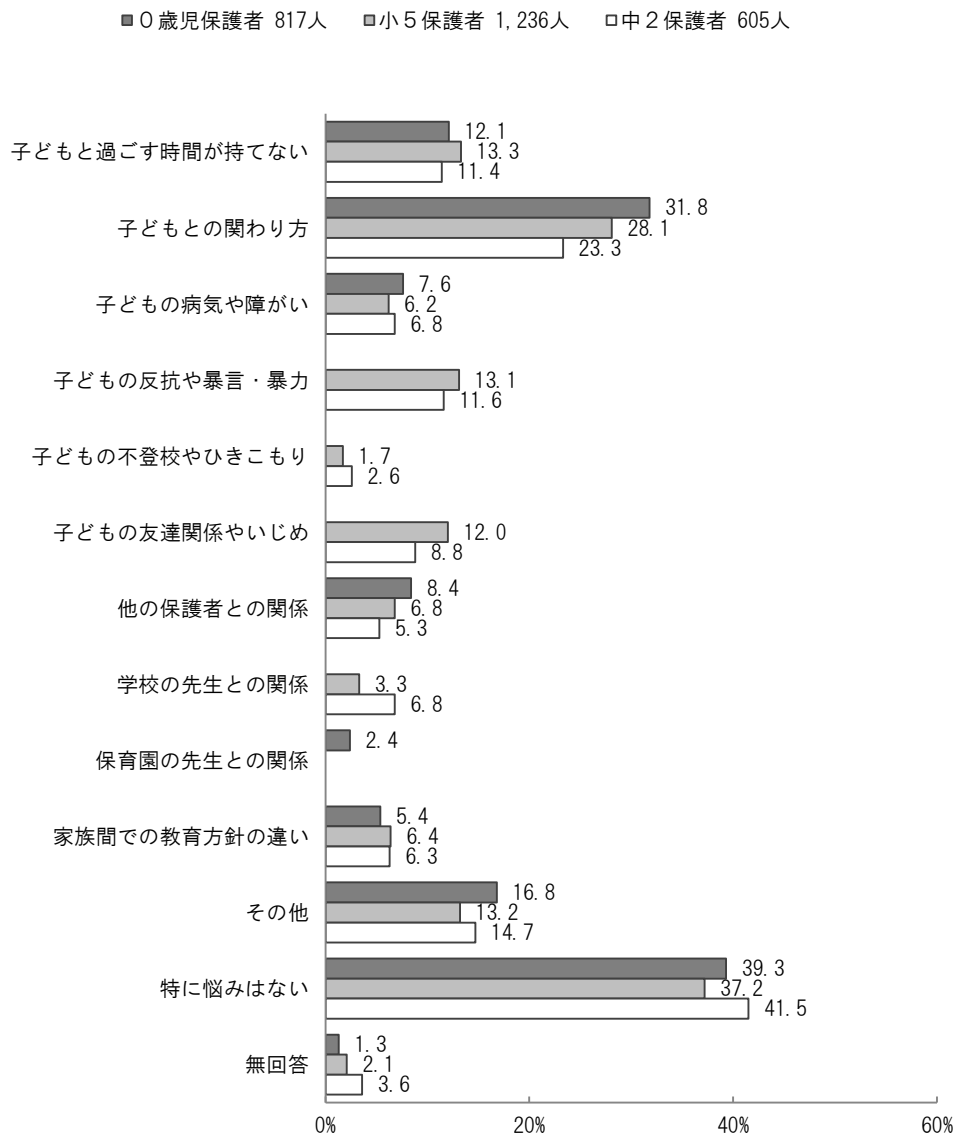

生活困難層（3区分）別にみると、0歳児保護者では、生活困難層の「特に悩みはない」が、非該当層よりも高くなっていますが、年代が上がるにつれ低くなり、中2保護者では非該当層よりも低くなっています。

図 1-2-2 子育てで悩んでいることと生活困難層（3区分）>

		n=	子どもと過ごす時間が持てない	子どもとの関わり方	子どもの病気や障がい	子どもの反抗や暴言・暴力	子どもの不登校やひきこもり	子どもの友達関係やいじめ	他の保護者との関係	学校の先生との関係	保育園の先生との関係	家族間での教育方針の違い	その他	特に悩みはない	無回答
0歳児 保護者	全体	817	12.1	31.8	7.6				8.4		2.4	5.4	16.8	39.3	1.3
	生活困難層	41	4.9	19.5	12.2				2.4		4.9	9.8	22.0	51.2	2.4
	中間層	191	12.6	27.2	8.4				9.4		2.6	4.7	18.8	36.6	2.1
	非該当層	540	12.7	33.9	6.3				8.3		2.2	4.8	15.5	39.5	1.1
小5 保護者	全体	1,236	13.3	28.1	6.2	13.1	1.7	12.0	6.8	3.3		6.4	13.2	37.2	2.1
	生活困難層	75	22.7	17.3	5.3	12.0	6.7	16.0	9.3	2.7		4.0	16.0	33.3	1.3
	中間層	260	19.6	31.5	7.7	15.8	0.8	16.2	8.5	3.1		7.7	11.2	31.5	2.7
	非該当層	793	11.6	28.4	5.4	13.2	1.5	9.8	5.9	3.3		6.3	13.9	38.6	1.8
中2 保護者	全体	605	11.4	23.3	6.8	11.6	2.6	8.8	5.3	6.8		6.3	14.7	41.5	3.6
	生活困難層	46	15.2	21.7	0.0	10.9	4.3	6.5	8.7	8.7		6.5	10.9	28.3	6.5
	中間層	119	10.1	22.7	9.2	11.8	5.9	10.1	10.1	10.9		5.9	17.6	32.8	2.5
	非該当層	370	11.9	23.0	6.5	11.6	1.1	8.4	3.5	5.4		6.5	14.3	45.1	3.2

(3) あなたはお子さんに関する相談について、どこに相談しますか。(それぞれについて、あてはまる番号すべてに○) <共通 問3>

子どもの健康や発育に関する相談については、いずれも「家族（配偶者や自分の親・兄弟姉妹・親せきなど）」が最も高く、0歳児保護者 87.9%、小5保護者 78.9%、中2保護者 76.5%となっており、次いで「身近な人（友人や同僚、地域の人など）」が、0歳児保護者 63.5%、小5保護者 58.1%、中2保護者 52.1%となっています。

子どもの気になる行動（問題行動）やしつけに関する相談については、いずれも「家族（配偶者や自分の親・兄弟姉妹・親せきなど）」が最も高く、0歳児保護者 87.3%、小5保護者 82.6%、中2保護者 78.8%となっており、次いで「身近な人（友人や同僚、地域の人など）」が、0歳児保護者 64.4%、小5保護者 60.4%、中2保護者 59.0%となっています。

子どもの勉強や学校に関する相談については、いずれも「家族（配偶者や自分の親・兄弟姉妹・親せきなど）」が最も高く、小5保護者 74.3%、中2保護者 69.6%となっており、次いで「身近な人（友人や同僚、地域の人など）」が、小5保護者 64.6%、中2保護者 66.4%となっています。

図 1-3-1 子育ての相談

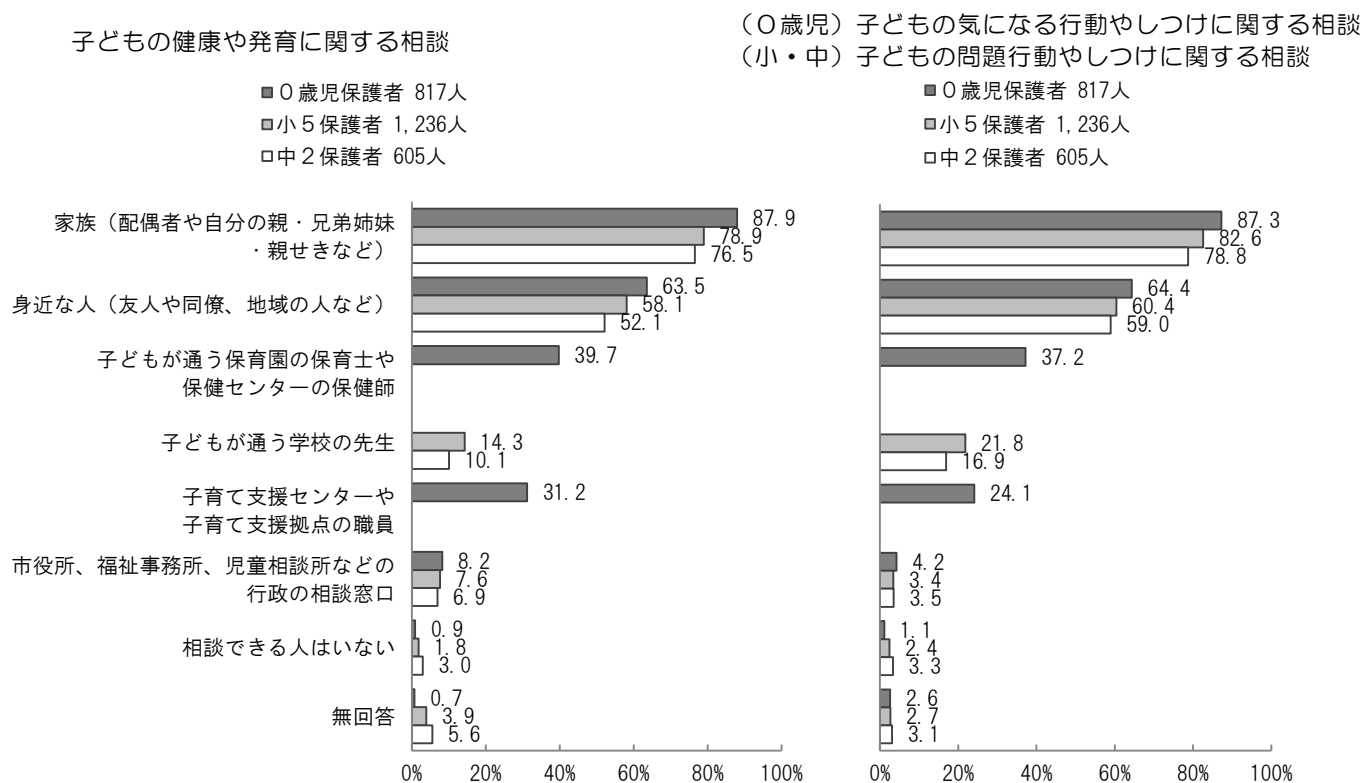

(小・中のみ) 子どもの勉強や学校に関する相談

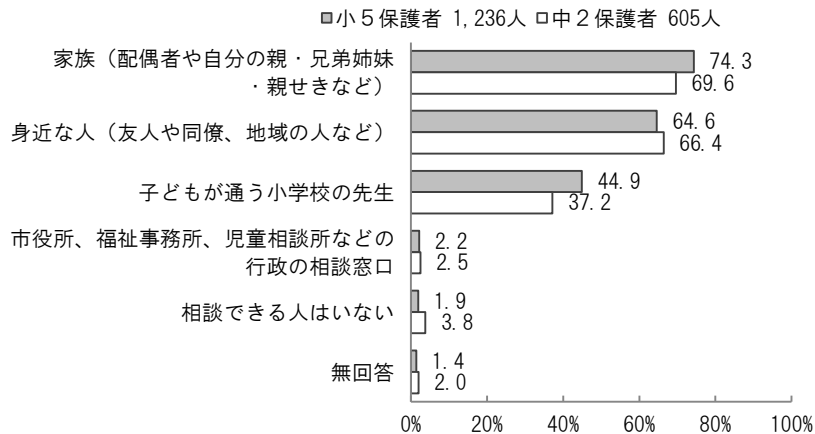

生活困難層（3区分）別にみると、いずれの年代でも生活困難層での「家族」や「身近な人」が、非該当層よりも低く、「相談できる人はいない」が、非該当層よりも概ね高くなっています。

図 1-3-2 子育ての相談＜生活困難層（3区分）＞

子どもの健康や発育に関する相談										
		n=	家族（配偶者や自分の親せきなど）	身近な人（友人や同僚、地域の人など）	子どもが通う保育園の保育士や保健センターの保健師	子どもが通う学校の先生	子育て支援センター職員	市役所、福祉事務所、児童相談所などの行政の相談窓口	相談できる人はいない	無回答
0歳児保護者	全体	817	87.9	63.5	39.7		31.2	8.2	0.9	0.7
	生活困難層	41	85.4	61.0	26.8		19.5	17.1	4.9	4.9
	中間層	191	86.9	61.8	35.6		30.4	5.8	0.5	0.5
	非該当層	540	88.6	63.7	41.1		32.1	7.7	0.7	0.6
小5保護者	全体	1,236	78.9	58.1		14.3		7.6	1.8	3.9
	生活困難層	75	60.0	44.0		12.0		9.3	4.0	8.0
	中間層	260	74.6	56.5		13.5		6.9	4.2	3.8
	非該当層	793	81.5	61.0		15.4		8.1	0.9	3.4
中2保護者	全体	605	76.5	52.1		10.1		6.9	3.0	5.6
	生活困難層	46	69.6	50.0		2.2		8.7	2.2	8.7
	中間層	119	73.9	45.4		14.3		5.9	4.2	5.9
	非該当層	370	78.6	53.5		10.3		7.8	3.0	4.9



1 子育て支援に関する事業の利用状況について

(0歳児)子どもの気になる行動やしつけに関する相談 (小・中)子どもの問題行動やしつけに関する相談										
		n=	の家族(配偶者や自分 せきなど)	身近な人(友人 や同僚、地域の 人など)	子どもが通う保育園 の保育士や保健セン ターの保健師	子どもが通う 学校の先生	子育て支援センター や子育て支援拠点の 職員	市役所、福祉事務 所、児童相談所など の行政の相談窓口	相談できる人は いない	無回答
0歳児 保護者	全体	817	87.3	64.4	37.2		24.1	4.2	1.1	2.6
	生活困難層	41	73.2	53.7	22.0		12.2	7.3	7.3	9.8
	中間層	191	84.8	60.2	31.4		22.0	3.1	1.0	2.6
	非該当層	540	89.3	66.1	40.2		25.5	3.7	0.7	2.2
小5 保護者	全体	1,236	82.6	60.4		21.8		3.4	2.4	2.7
	生活困難層	75	60.0	44.0		21.3		9.3	8.0	9.3
	中間層	260	76.2	60.4		23.8		4.6	4.2	2.7
	非該当層	793	86.3	63.2		21.7		2.3	1.3	2.0
中2 保護者	全体	605	78.8	59.0		16.9		3.5	3.3	3.1
	生活困難層	46	69.6	52.2		8.7		4.3	4.3	8.7
	中間層	119	72.3	52.9		20.2		5.9	6.7	1.7
	非該当層	370	82.7	60.5		17.3		3.2	2.7	2.4

(小・中のみ)子どもの勉強や学校に関する相談								
		n=	の家族(配偶者や自分 せきなど)	身近な人(友人 や同僚、地域の 人など)	子どもが通う 学校の先生	市役所、福祉事務 所、児童相談所など の行政の相談窓口	相談できる人は いない	無回答
小5 保護者	全体	1,236	74.3	64.6	44.9	2.2	1.9	1.4
	生活困難層	75	56.0	42.7	36.0	5.3	6.7	4.0
	中間層	260	67.7	65.8	46.5	2.7	2.7	1.5
	非該当層	793	77.6	67.0	46.0	1.6	1.0	1.0
中2 保護者	全体	605	69.6	66.4	37.2	2.5	3.8	2.0
	生活困難層	46	63.0	54.3	21.7	2.2	4.3	2.2
	中間層	119	64.7	58.0	38.7	5.9	5.9	0.8
	非該当層	370	72.7	70.0	39.2	1.9	3.2	1.9

(4) あなたは、子育てに限らず暮らしの中で困ったときに以下の公的機関に相談しますか。(A~Hそれぞれについて、○はひとつだけ) <共通 問4>

公的機関への相談については、0歳児保護者で「相談する」公的機関は「子どもが通う保育園、幼稚園、学校の先生」が53.1%、「子育て支援センター・子育て支援拠点」が51.0%となっています。

小5保護者で「相談する」公的機関は「子どもが通う保育園、幼稚園、学校の先生」が59.5%、「市役所・福祉事務所の窓口」が35.0%となっています。

中2保護者で「相談する」公的機関は「子どもが通う保育園、幼稚園、学校の先生」が56.7%、「市役所・福祉事務所の窓口」が39.5%となっています。

図 1-4-1 公的機関への相談 (0歳児保護者)



図 1-4-2 公的機関への相談 (小5保護者)



図 1-4-3 公的機関への相談（中2保護者）

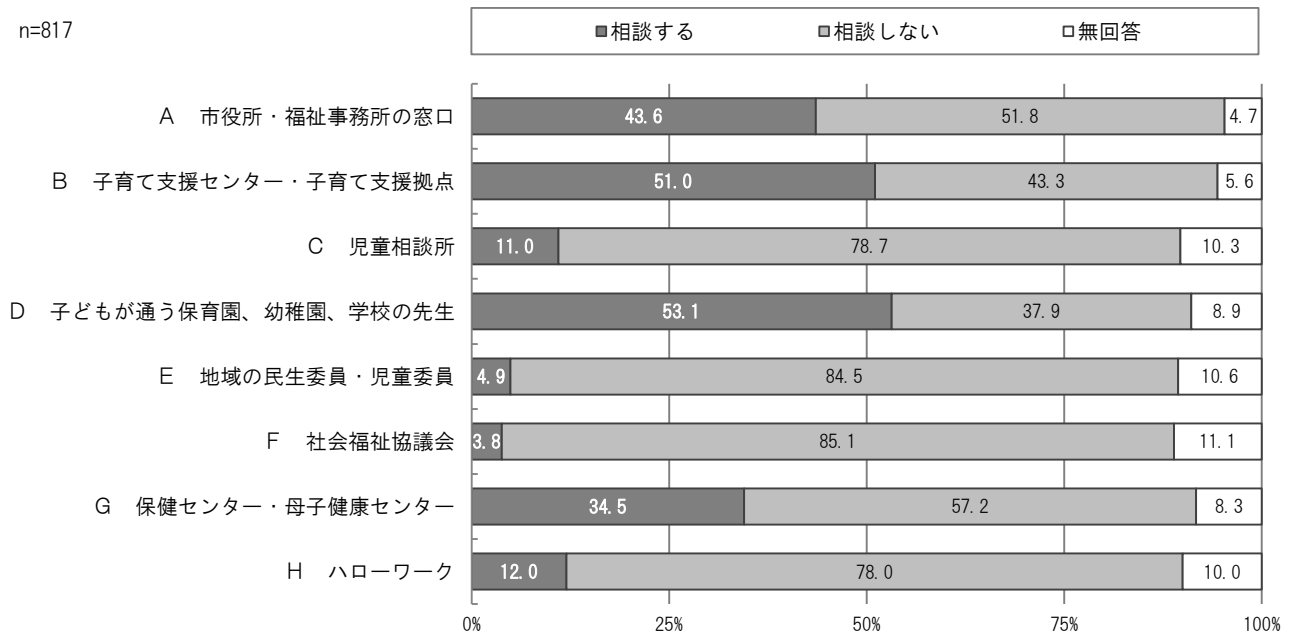

(5) お子さんの具合が悪い時や、あなたに用事があるときに、頼ることができる親せきや友人はいますか。(〇はひとつだけ) <共通 問5>

頼ることができる親せきや友人はいるかについては、「いる」が0歳児保護者で74.2%、小5保護者で77.4%、中2保護者で76.7%となっており、「いない」が0歳児保護者で23.7%、小5保護者で21.1%、中2保護者で20.8%となっています。

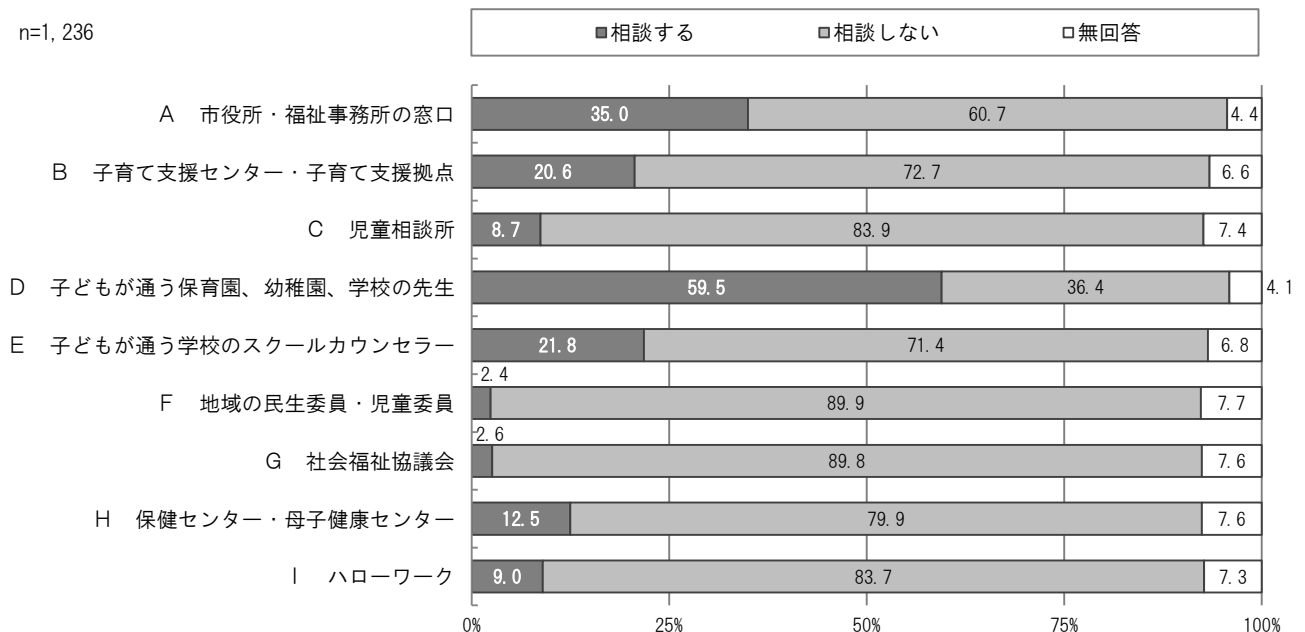
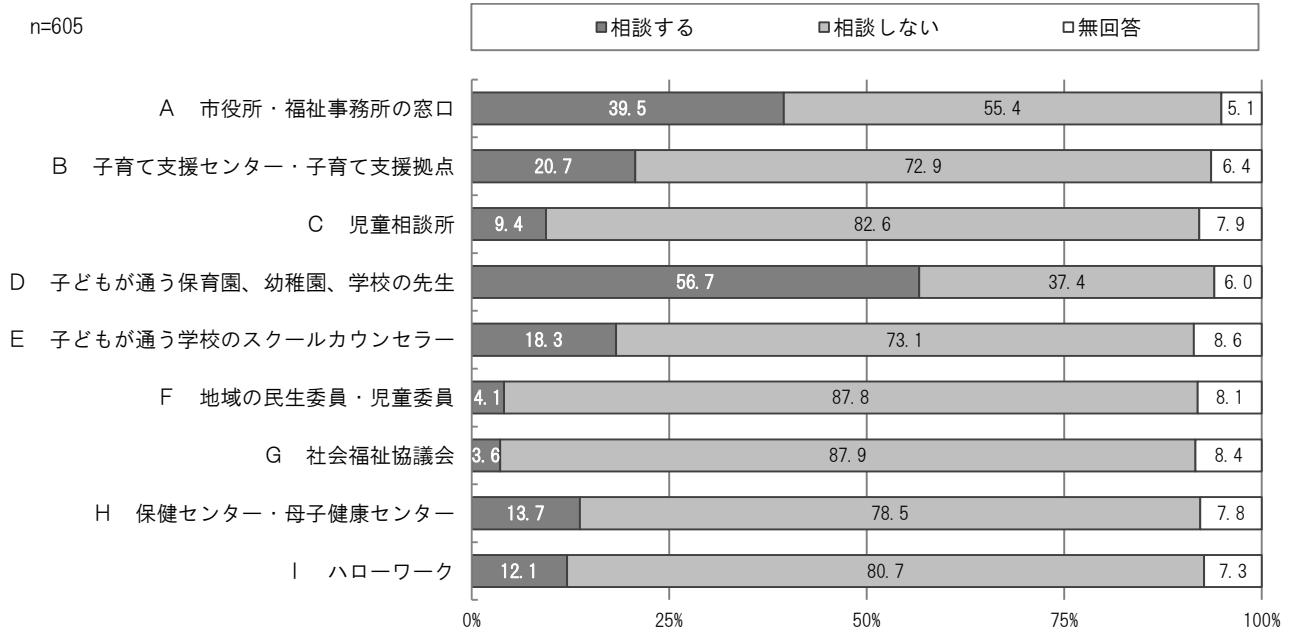
図 1-5-1 頼ることができる親せきや友人

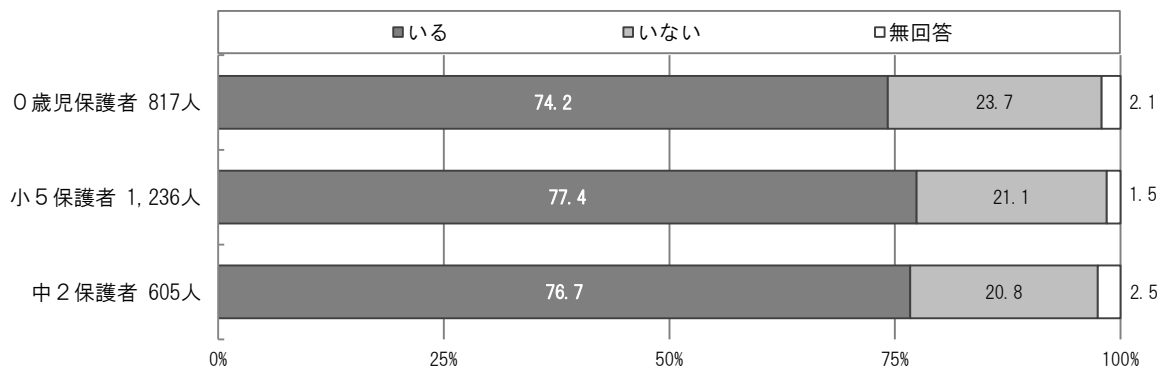

生活困難層（3区分）別にみると、小5保護者の生活困難層で「いる」が、非該当層よりも約16ポイント低くなっています。

図 1-5-2 頼ることができる親せきや友人<生活困難層（3区分）>

		n=	いる	いない	無回答
0歳児 保護者	全体	817	74.2	23.7	2.1
	生活困難層	41	70.7	22.0	7.3
	中間層	191	75.4	23.6	1.0
	非該当層	540	72.9	25.1	2.0
小5 保護者	全体	1,236	77.4	21.1	1.5
	生活困難層	75	64.0	32.0	4.0
	中間層	260	76.2	22.3	1.5
	非該当層	793	80.5	18.5	1.0
中2 保護者	全体	605	76.7	20.8	2.5
	生活困難層	46	78.3	15.2	6.5
	中間層	119	72.3	26.9	0.8
	非該当層	370	77.3	20.0	2.7

(6) あなたは、生活をしていく上でこれまでに以下の支援制度を利用したことはありますか。(A～Iそれぞれについて、あてはまる番号ひとつに○) <共通 問6>

支援制度の利用について、0歳児保護者で「利用したことがある」支援制度は、「児童館・児童センター」が64.6%、「子育て支援センター・子育て支援拠点」が61.7%となっています。

小5保護者で「利用したことがある」支援制度は、「児童館・児童センター」が62.9%、「一時預かり(一時保育)」が38.2%となっています。

中2保護者で「利用したことがある」支援制度は、「児童館・児童センター」が59.0%、「一時預かり(一時保育)」が28.4%となっています。

図 1-6-1 支援制度の利用(0歳児保護者)

n=817



図 1-6-2 支援制度の利用（小5保護者）

n=1,236

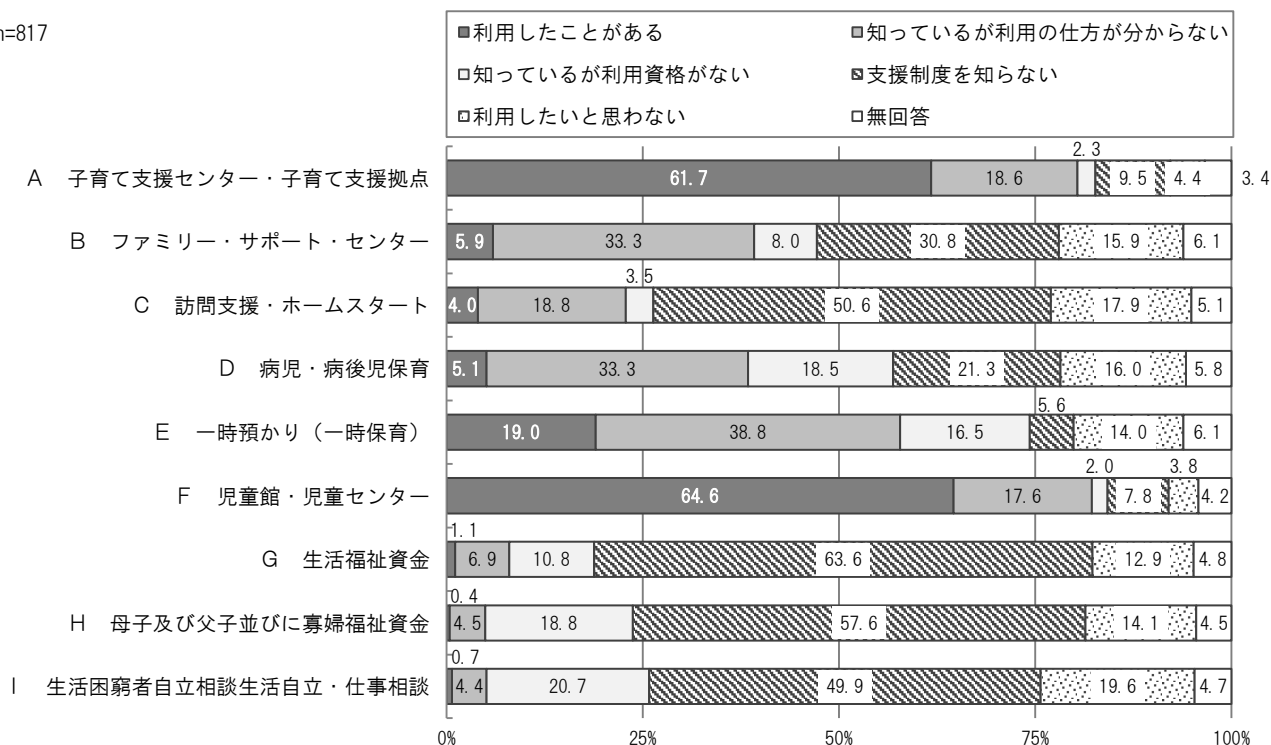

図 1-6-3 支援制度の利用（中2保護者）

n=605

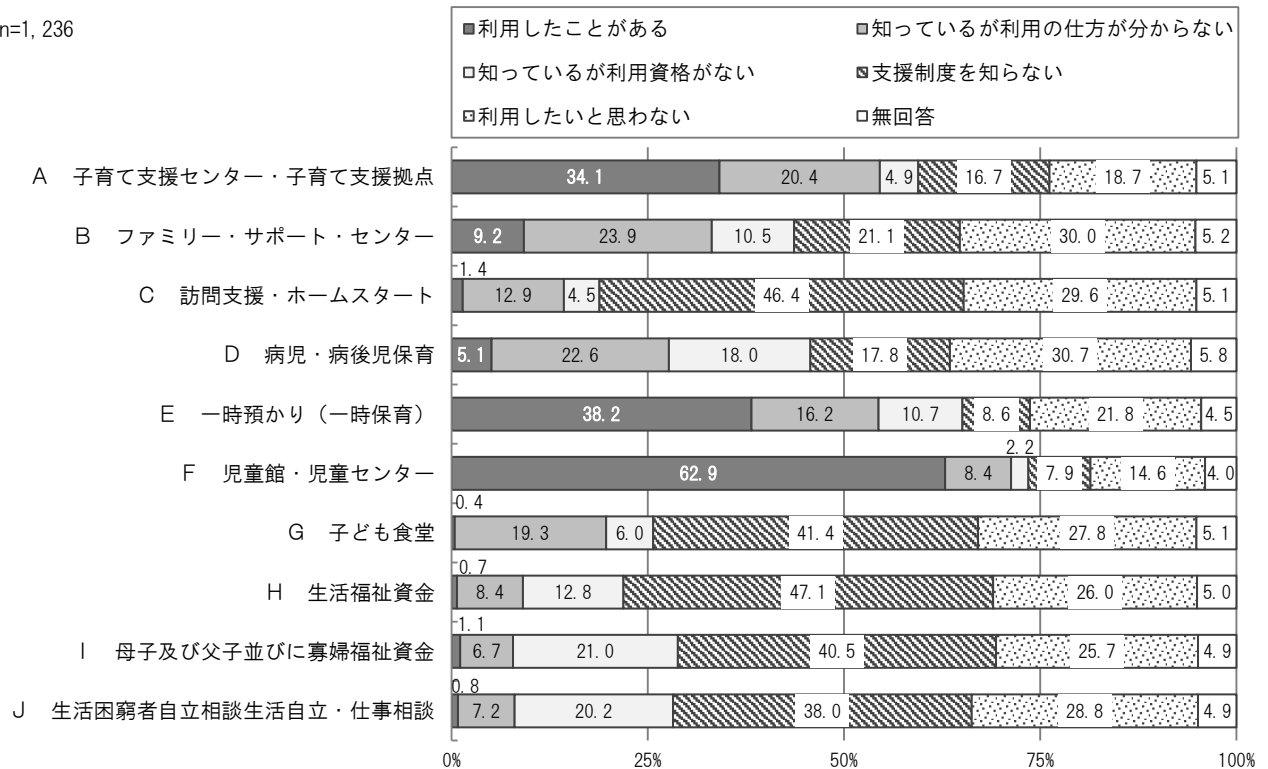

図 1-6-4 支援制度の利用<生活困難層（3区分）>

		n=	利用したことがある	知っているが利用の仕方が分からない	知っているが利用資格がない	支援制度を知らない	利用したいと思わない	無回答
<b>子育て支援センター・子育て支援拠点</b>								
0歳児保護者	全体	817	61.7	18.6	2.3	9.5	4.4	3.4
	生活困難層	41	53.7	12.2	9.8	17.1	4.9	2.4
	中間層	191	54.5	18.8	4.7	12.0	6.3	3.7
	非該当層	540	65.3	18.6	1.1	7.9	3.9	3.1
小5保護者	全体	1,236	34.1	20.4	4.9	16.7	18.7	5.1
	生活困難層	75	21.3	28.0	5.3	20.0	20.0	5.3
	中間層	260	30.8	21.5	3.8	21.2	18.8	3.8
	非該当層	793	36.6	19.4	5.4	15.0	19.2	4.4
中2保護者	全体	605	25.3	19.5	6.3	21.2	22.0	5.8
	生活困難層	46	21.7	26.1	6.5	21.7	17.4	6.5
	中間層	119	28.6	17.6	5.9	27.7	15.1	5.0
	非該当層	370	26.8	20.5	7.6	17.8	23.8	3.5
<b>ファミリー・サポート・センター</b>								
0歳児保護者	全体	817	5.9	33.3	8.0	30.8	15.9	6.1
	生活困難層	41	7.3	19.5	14.6	41.5	7.3	9.8
	中間層	191	4.2	30.4	7.3	38.2	14.1	5.8
	非該当層	540	6.1	35.8	7.6	26.8	17.5	6.3
小5保護者	全体	1,236	9.2	23.9	10.5	21.1	30.0	5.2
	生活困難層	75	5.3	22.7	6.7	30.7	25.3	9.3
	中間層	260	5.0	28.8	7.3	26.9	29.6	2.3
	非該当層	793	11.3	22.8	12.5	18.5	30.5	4.3
中2保護者	全体	605	7.3	19.7	11.2	22.8	32.2	6.8
	生活困難層	46	0.0	21.7	8.7	37.0	26.1	6.5
	中間層	119	10.1	16.8	7.6	31.1	27.7	6.7
	非該当層	370	7.6	21.1	14.1	18.4	33.8	5.1
<b>訪問支援・ホームスタート</b>								
0歳児保護者	全体	817	4.0	18.8	3.5	50.6	17.9	5.1
	生活困難層	41	9.8	19.5	9.8	48.8	7.3	4.9
	中間層	191	3.7	19.9	5.8	48.2	17.3	5.2
	非該当層	540	3.1	18.1	2.4	52.0	19.0	5.4
小5保護者	全体	1,236	1.4	12.9	4.5	46.4	29.6	5.1
	生活困難層	75	0.0	16.0	5.3	37.3	32.0	9.3
	中間層	260	0.4	14.2	5.0	51.2	27.3	1.9
	非該当層	793	1.9	12.7	4.5	46.2	30.4	4.3
中2保護者	全体	605	1.2	10.2	7.6	43.3	31.6	6.1
	生活困難層	46	4.3	17.4	6.5	39.1	26.1	6.5
	中間層	119	0.8	11.8	7.6	49.6	24.4	5.9
	非該当層	370	1.1	10.3	8.6	41.4	34.3	4.3

		n=	利用したことがある	知っているが利用の仕方が分からない	知っているが利用資格がない	支援制度を知らない	利用したいと思わない	無回答
<b>病児・病後児保育</b>								
0歳児保護者	全体	817	5.1	33.3	18.5	21.3	16.0	5.8
	生活困難層	41	12.2	31.7	9.8	31.7	7.3	7.3
	中間層	191	4.2	34.6	17.3	25.7	12.6	5.8
	非該当層	540	4.8	32.8	19.9	19.0	17.7	5.7
小5保護者	全体	1,236	5.1	22.6	18.0	17.8	30.7	5.8
	生活困難層	75	4.0	20.0	17.3	20.0	28.0	10.7
	中間層	260	5.8	28.5	17.3	19.6	26.2	2.7
	非該当層	793	5.2	21.4	18.4	17.0	32.8	5.2
中2保護者	全体	605	4.0	16.2	16.2	23.1	34.0	6.4
	生活困難層	46	0.0	17.4	15.2	28.3	30.4	8.7
	中間層	119	5.0	19.3	15.1	28.6	27.7	4.2
	非該当層	370	4.9	15.9	17.6	21.1	35.4	5.1
<b>一時預かり（一時保育）</b>								
0歳児保護者	全体	817	19.0	38.8	16.5	5.6	14.0	6.1
	生活困難層	41	14.6	39.0	19.5	12.2	4.9	9.8
	中間層	191	14.7	44.0	14.1	6.8	14.1	6.3
	非該当層	540	21.0	36.7	17.5	4.2	14.4	6.1
小5保護者	全体	1,236	38.2	16.2	10.7	8.6	21.8	4.5
	生活困難層	75	28.0	21.3	9.3	9.3	24.0	8.0
	中間層	260	33.1	19.6	12.7	10.4	20.8	3.5
	非該当層	793	41.7	14.6	10.2	7.8	22.2	3.4
中2保護者	全体	605	28.4	13.6	14.9	13.4	24.5	5.3
	生活困難層	46	19.6	15.2	13.0	15.2	30.4	6.5
	中間層	119	25.2	12.6	16.0	21.8	18.5	5.9
	非該当層	370	30.3	14.3	16.5	10.8	24.6	3.5
<b>児童館・児童センター</b>								
0歳児保護者	全体	817	64.6	17.6	2.0	7.8	3.8	4.2
	生活困難層	41	46.3	17.1	4.9	17.1	9.8	4.9
	中間層	191	60.7	20.9	3.7	8.9	2.6	3.1
	非該当層	540	67.2	16.1	1.3	7.4	3.5	4.6
小5保護者	全体	1,236	62.9	8.4	2.2	7.9	14.6	4.0
	生活困難層	75	44.0	14.7	2.7	9.3	22.7	6.7
	中間層	260	63.1	10.4	2.3	9.2	12.3	2.7
	非該当層	793	65.1	6.9	2.0	7.6	15.1	3.3
中2保護者	全体	605	59.0	7.8	3.5	8.8	16.2	4.8
	生活困難層	46	52.2	6.5	2.2	17.4	15.2	6.5
	中間層	119	58.8	8.4	3.4	12.6	11.8	5.0
	非該当層	370	60.8	8.1	4.1	7.3	16.5	3.2

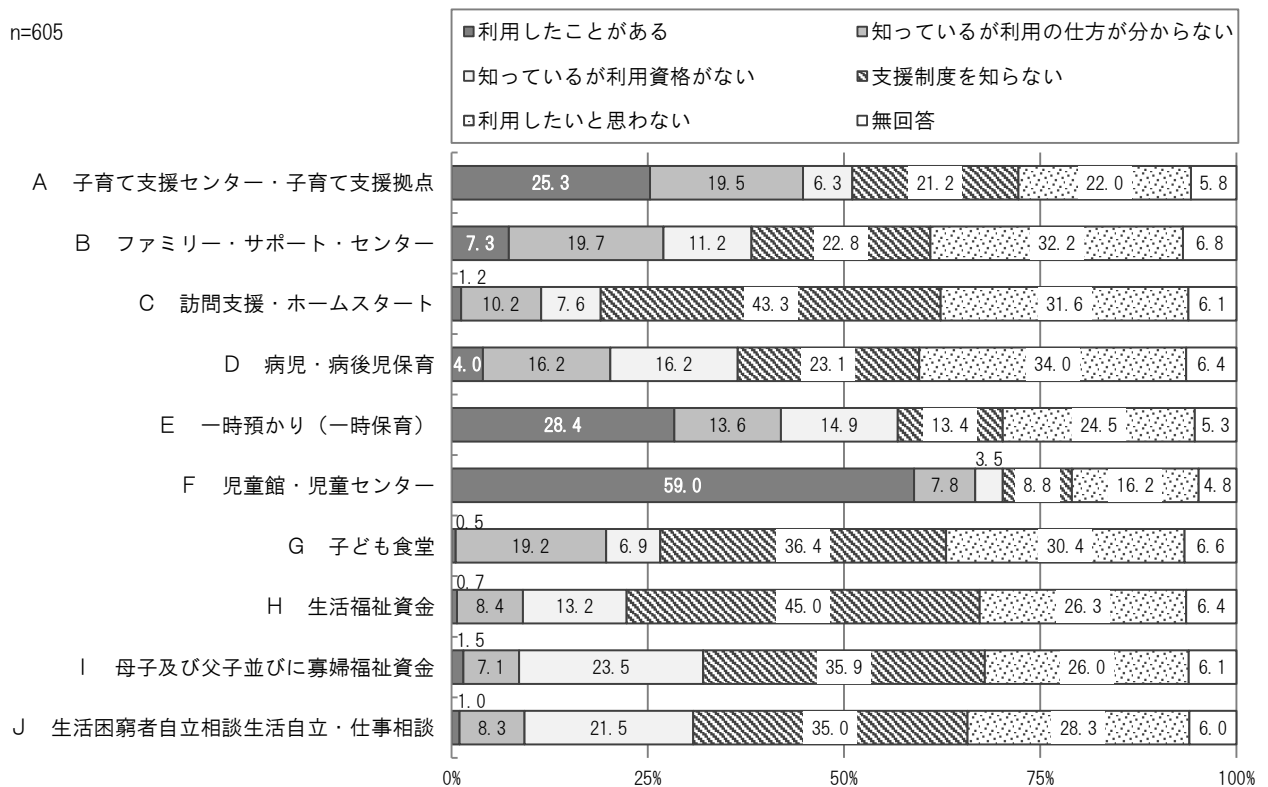

1 子育て支援に関する事業の利用状況について

		n=	利用したことがある	知っているが利用の仕方が分からない	知っているが利用資格がない	支援制度を知らない	利用したいと思わない	無回答
<b>子ども食堂</b>								
0歳児保護者	全体	817						
	生活困難層	41						
	中間層	191						
	非該当層	540						
小5保護者	全体	1,236	0.4	19.3	6.0	41.4	27.8	5.1
	生活困難層	75	1.3	18.7	4.0	38.7	29.3	8.0
	中間層	260	0.4	20.8	5.0	50.0	20.8	3.1
	非該当層	793	0.4	19.9	6.6	39.1	30.0	4.0
中2保護者	全体	605	0.5	19.2	6.9	36.4	30.4	6.6
	生活困難層	46	0.0	23.9	2.2	41.3	23.9	8.7
	中間層	119	0.8	21.0	4.2	44.5	22.7	6.7
	非該当層	370	0.3	18.9	8.6	33.8	33.8	4.6
<b>生活福祉資金</b>								
0歳児保護者	全体	817	1.1	6.9	10.8	63.6	12.9	4.8
	生活困難層	41	9.8	7.3	12.2	53.7	14.6	2.4
	中間層	191	1.0	8.4	12.0	63.4	8.4	6.8
	非該当層	540	0.4	6.3	10.5	63.8	14.6	4.4
小5保護者	全体	1,236	0.7	8.4	12.8	47.1	26.0	5.0
	生活困難層	75	4.0	17.3	6.7	38.7	24.0	9.3
	中間層	260	0.4	10.8	9.2	58.5	18.1	3.1
	非該当層	793	0.4	6.9	15.1	44.1	29.6	3.8
中2保護者	全体	605	0.7	8.4	13.2	45.0	26.3	6.4
	生活困難層	46	0.0	13.0	6.5	52.2	19.6	8.7
	中間層	119	1.7	14.3	7.6	52.9	17.6	5.9
	非該当層	370	0.5	6.2	17.0	42.4	29.5	4.3
<b>母子及び父子並びに寡婦福祉資金</b>								
0歳児保護者	全体	817	0.4	4.5	18.8	57.6	14.1	4.5
	生活困難層	41	2.4	12.2	9.8	56.1	14.6	4.9
	中間層	191	0.5	5.8	18.3	58.6	10.5	6.3
	非該当層	540	0.0	3.5	20.3	56.8	15.3	4.1
小5保護者	全体	1,236	1.1	6.7	21.0	40.5	25.7	4.9
	生活困難層	75	10.7	17.3	8.0	34.7	21.3	8.0
	中間層	260	1.5	8.5	17.3	50.4	18.8	3.5
	非該当層	793	0.1	5.4	24.0	37.3	29.5	3.7
中2保護者	全体	605	1.5	7.1	23.5	35.9	26.0	6.1
	生活困難層	46	4.3	13.0	21.7	37.0	15.2	8.7
	中間層	119	4.2	11.8	18.5	42.0	16.8	6.7
	非該当層	370	0.3	5.4	27.0	33.2	29.7	4.3



		n=	利用したことがある	知っているが利用の仕方が分からない	知っているが利用資格がない	支援制度を知らない	利用したいと思わない	無回答
<b>生活困窮者自立相談生活自立・仕事相談</b>								
0歳児保護者	全体	817	0.7	4.4	20.7	49.9	19.6	4.7
	生活困難層	41	0.0	12.2	7.3	61.0	17.1	2.4
	中間層	191	1.6	4.7	19.9	50.8	15.7	7.3
	非該当層	540	0.4	3.7	22.3	48.2	21.4	4.1
小5保護者	全体	1,236	0.8	7.2	20.2	38.0	28.8	4.9
	生活困難層	75	4.0	10.7	13.3	36.0	28.0	8.0
	中間層	260	1.2	10.0	15.8	47.7	22.7	2.7
	非該当層	793	0.4	6.1	22.8	35.1	31.9	3.8
中2保護者	全体	605	1.0	8.3	21.5	35.0	28.3	6.0
	生活困難層	46	4.3	13.0	15.2	43.5	17.4	6.5
	中間層	119	0.8	12.6	16.8	45.4	18.5	5.9
	非該当層	370	0.3	7.3	24.6	31.6	31.9	4.3

## 2 あなたとあなたのご家族のことについて

(1) お子さんとあなたの関係は、次のどれにあたりますか。(〇はひとつだけ) <共通 問 7>

お子さんとの関係については、いずれも「母親」が最も高く、0歳児保護者 84.0%、小5保護者 93.4%、中2保護者 93.9%となっており、次いで「父親」が、0歳児保護者 15.3%、小5保護者 5.4%、中2保護者 4.8%となっています。

図 2-1 お子さんとの関係

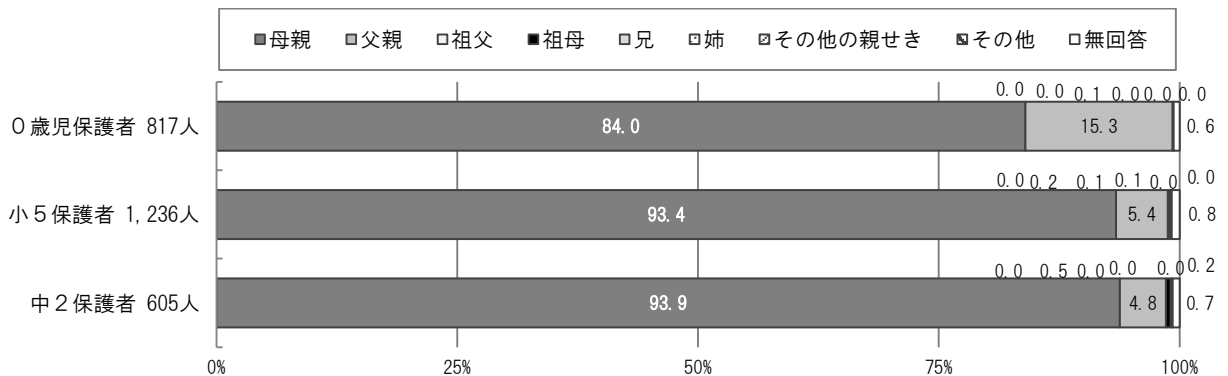

(2) お子さんのお母さんの現在の年齢を教えてください。(〇はひとつだけ) <共通 問 8>

母親の年齢については、0歳児保護者では「30~34歳」が38.9%と最も高く、次いで「35~39歳」が29.1%となっています。

小5保護者では「40~44歳」が40.9%と最も高く、次いで「45~50歳」が26.1%となっています。

中2保護者では「45~50歳」が38.0%と最も高く、次いで「40~44歳」が34.7%となっています。

図 2-2 母親の年齢

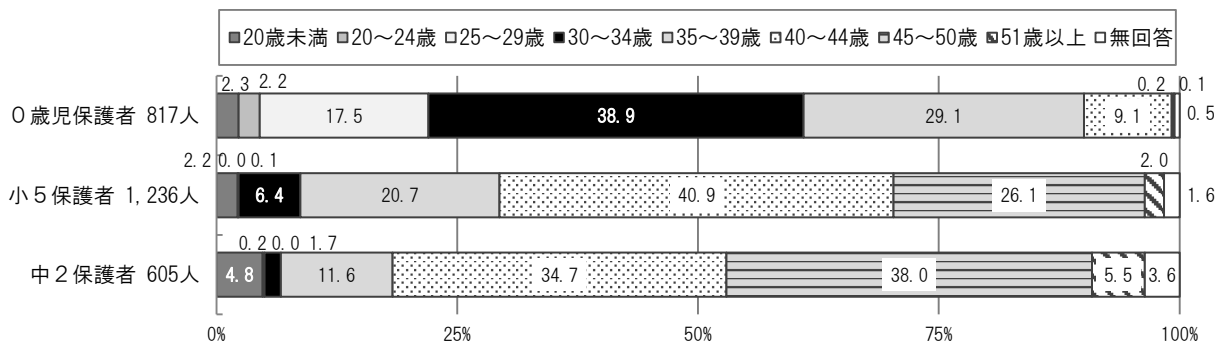

(3) お子さんのお父さんの現在の年齢を教えてください。(〇はひとつだけ) <共通 問9>

父親の年齢については、0歳児保護者では「30～34歳」が32.7%と最も高く、次いで「35～39歳」が31.8%となっています。

小5保護者では「45～50歳」が32.8%と最も高く、次いで「40～44歳」が32.0%となっています。

中2保護者では「45～50歳」が39.2%と最も高く、次いで「40～44歳」が25.8%となっています。

図 2-3 父親の年齢

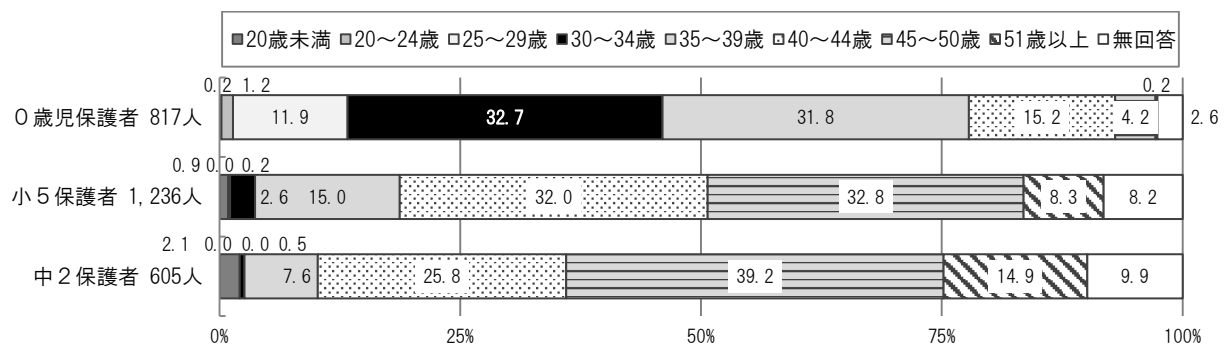

(4) あなたとお子さんを含めた、家族全員の人数は何人ですか。(単身赴任やひとり暮らしのお子さんなど、別居していても生計を一緒にする方はすべて含みます。)  
(〇はひとつだけ) <共通 問10>

家族の人数については、0歳児保護者では「3人」が50.3%と最も高く、次いで「4人」が37.9%となっています。

小5保護者では「4人」が53.1%と最も高く、次いで「5人」が22.6%となっています。

中2保護者では「4人」が52.1%と最も高く、次いで「5人」が23.1%となっています。

図 2-4-1 家族の人数

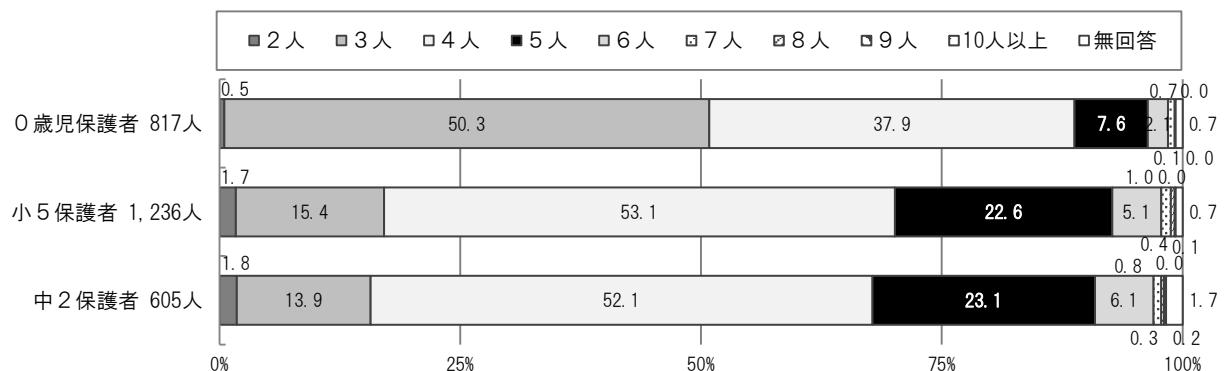

生活困難層（3区分）別にみると、0歳児保護者では生活困難層の「2人」、小5・中2保護者では生活困難層の『3人以下』が、非該当層よりも高くなっています。

図 2-4-2 家族の人数&lt;生活困難層（3区分）&gt;

		n=	2人	3人	4人	5人	6人	7人	8人	9人	10人以上	無回答
0歳児 保護者	全体	817	0.5	50.3	37.9	7.6	2.1	0.7	0.1	0.0	0.0	0.7
	生活困難層	41	4.9	41.5	36.6	2.4	7.3	7.3	0.0	0.0	0.0	0.0
	中間層	191	0.5	57.6	27.2	9.9	4.2	0.5	0.0	0.0	0.0	0.0
	非該当層	540	0.2	48.9	43.2	6.6	0.7	0.2	0.2	0.0	0.0	0.0
小5 保護者	全体	1,236	1.7	15.4	53.1	22.6	5.1	1.0	0.4	0.0	0.1	0.7
	生活困難層	75	6.7	21.3	32.0	21.3	16.0	1.3	1.3	0.0	0.0	0.0
	中間層	260	3.8	16.5	37.7	28.1	9.6	3.1	1.2	0.0	0.0	0.0
	非該当層	793	0.6	14.4	60.2	21.7	2.9	0.1	0.1	0.0	0.0	0.0
中2 保護者	全体	605	1.8	13.9	52.1	23.1	6.1	0.8	0.3	0.0	0.2	1.7
	生活困難層	46	6.5	21.7	28.3	28.3	10.9	4.3	0.0	0.0	0.0	0.0
	中間層	119	5.0	16.8	31.1	32.8	10.9	2.5	0.8	0.0	0.0	0.0
	非該当層	370	0.3	12.4	64.9	18.6	3.5	0.0	0.0	0.0	0.3	0.0

(5) お子さんと同居しているご家族の方はどなたですか。兄弟姉妹については、人数も教えてください。(あてはまる番号すべてに○。人数はカッコの中に数字で回答してください。) <共通 問 11>

同居している家族については、0歳児保護者では「父親」が94.6%と最も高く、次いで「母親」が91.7%となっています。兄弟姉妹の人数については、「1人」が73.7%、「2人」が21.0%となっています。

小5保護者では「母親」が93.9%と最も高く、次いで「父親」が89.7%となっています。兄弟姉妹の人数については、「1人」が65.1%、「2人」が25.7%となっています。

中2保護者では「母親」が93.2%と最も高く、次いで「父親」が88.4%となっています。兄弟姉妹の人数については、「1人」が65.0%、「2人」が26.5%となっています。

図 2-5-1 同居している家族

■ 0歳児保護者 817人 □ 小5保護者 1,236人 □ 中2保護者 605人



図 2-5-2 兄弟姉妹の人数



生活困難層（3区分）別にみると、生活困難層では「父親」が、非該当層よりも16～45ポイント低くなっています。また、兄弟姉妹の人数は、小5・中2保護者で「1人」が非該当層よりも25ポイント前後低くなっています。

図 2-5-3 同居している家族&lt;生活困難層（3区分）&gt;

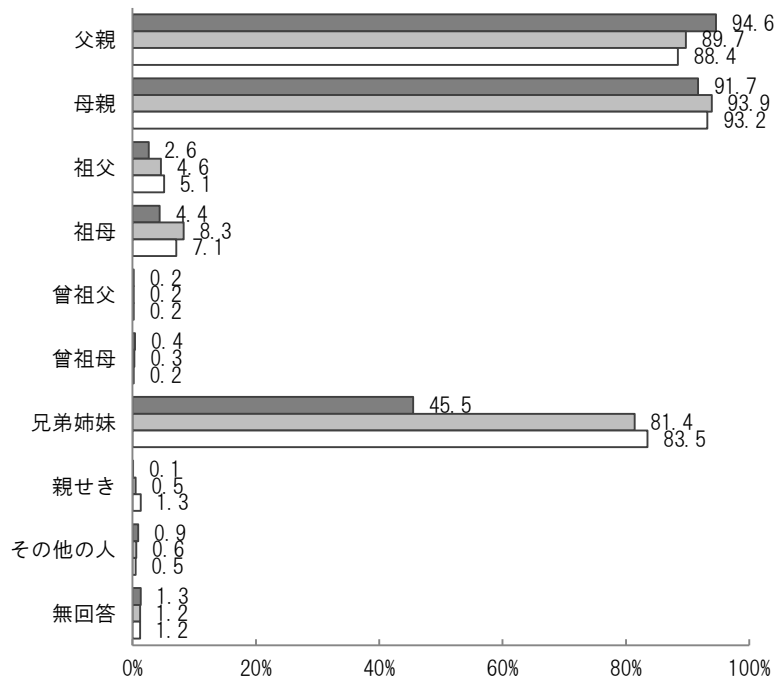
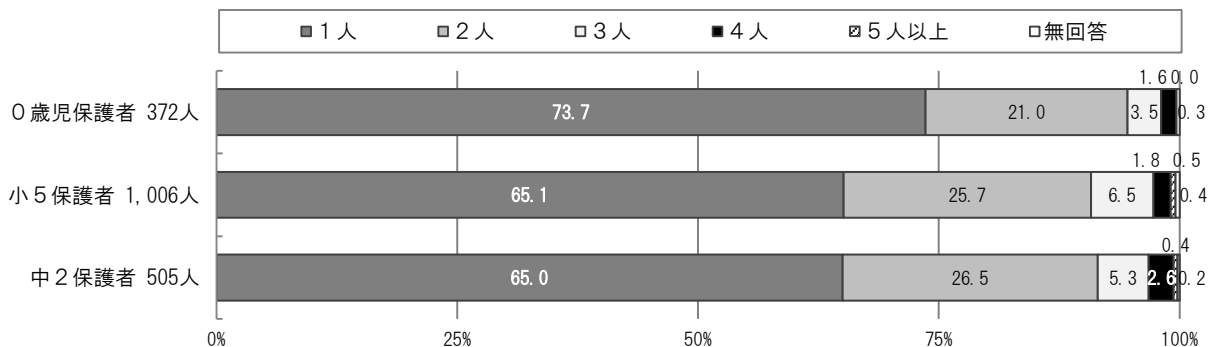
		n=	父親	母親	祖父	祖母	曾祖父	曾祖母	兄弟姉妹	親せき	その他の人	無回答
0歳児 保護者	全体	817	94.6	91.7	2.6	4.4	0.2	0.4	45.5	0.1	0.9	1.3
	生活困難層	41	80.5	90.2	12.2	22.0	0.0	0.0	46.3	0.0	2.4	2.4
	中間層	191	91.6	91.6	5.2	6.8	0.5	1.0	38.7	0.5	2.1	1.6
	非該当層	540	97.0	92.3	1.1	2.6	0.2	0.2	47.8	0.0	0.4	0.7
小5 保護者	全体	1,236	89.7	93.9	4.6	8.3	0.2	0.3	81.4	0.5	0.6	1.2
	生活困難層	75	50.7	85.3	14.7	22.7	0.0	0.0	74.7	1.3	4.0	2.7
	中間層	260	84.6	93.5	9.6	17.7	0.4	0.8	81.2	1.5	0.8	1.2
	非該当層	793	95.8	96.0	1.9	4.0	0.3	0.3	83.4	0.1	0.1	0.4
中2 保護者	全体	605	88.4	93.2	5.1	7.1	0.2	0.2	83.5	1.3	0.5	1.2
	生活困難層	46	58.7	91.3	10.9	17.4	2.2	0.0	67.4	8.7	2.2	0.0
	中間層	119	81.5	93.3	9.2	13.4	0.0	0.0	85.7	0.8	0.8	0.0
	非該当層	370	95.9	94.9	3.0	3.8	0.0	0.3	86.5	0.0	0.0	0.0

図 2-5-4 兄弟姉妹の人数&lt;生活困難層（3区分）&gt;

		n=	1人	2人	3人	4人	5人以上	無回答
0歳児 保護者	全体	372	73.7	21.0	3.5	1.6	0.0	0.3
	生活困難層	19	73.7	10.5	5.3	5.3	0.0	5.3
	中間層	74	60.8	32.4	4.1	2.7	0.0	0.0
	非該当層	259	78.8	17.8	2.7	0.8	0.0	0.0
小5 保護者	全体	1,006	65.1	25.7	6.5	1.8	0.5	0.4
	生活困難層	56	42.9	41.1	7.1	3.6	1.8	3.6
	中間層	211	58.3	28.4	7.6	4.3	1.4	0.0
	非該当層	661	69.3	23.6	5.9	0.9	0.0	0.3
中2 保護者	全体	505	65.0	26.5	5.3	2.6	0.4	0.2
	生活困難層	31	48.4	35.5	16.1	0.0	0.0	0.0
	中間層	102	50.0	33.3	10.8	4.9	1.0	0.0
	非該当層	320	73.1	22.2	2.8	1.6	0.3	0.0

### 3 お子さんのお母さん、お父さんの仕事について

(1) お子さんのお母さんの現在の職業の雇用形態は、どれになりますか。(〇はひとつだけ) <共通 問 12>

母親の雇用形態については、0歳児保護者では「正社員・正規職員」が34.8%と最も高く、次いで「働いていない」が48.6%となっています。

小5保護者では「パート・アルバイト」が47.6%と最も高く、次いで「正社員・正規職員」が19.6%となっています。

中2保護者では「パート・アルバイト」が51.7%と最も高く、次いで「正社員・正規職員」が18.8%となっています。

図 3-1-1 母親の雇用形態

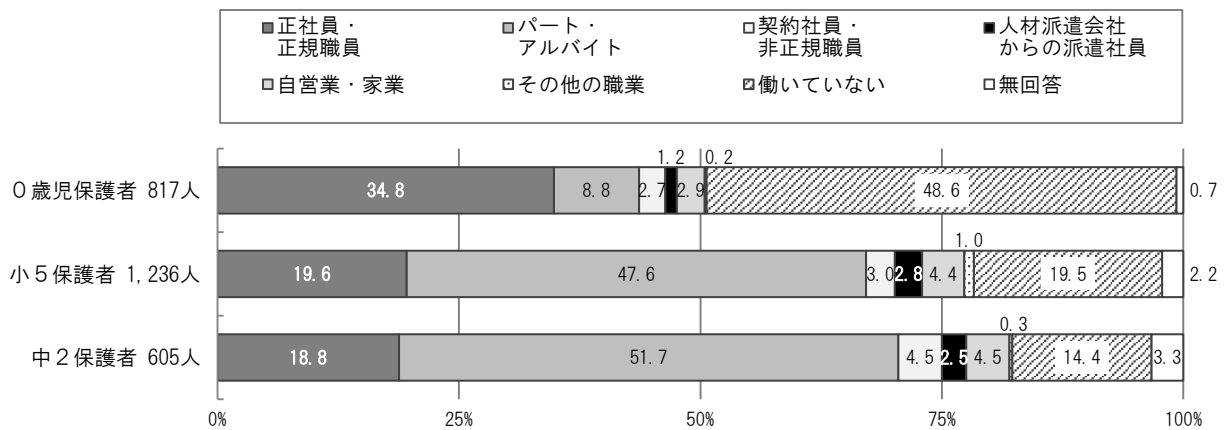



生活困難層（3区分）別にみると、生活困難層では「正社員・正規職員」が、非該当層よりも約11～28ポイント低くなっています。

図 3-1-2 母親の雇用形態＜生活困難層（3区分）＞

		n=	正社員・ 正規職員	パート ・ アルバイト	契約社員・ 非正規職員	人材派遣会社 からの派遣社員	自営業・家業	その他の職業	働いていない	無回答
0歳児 保護者	全体	817	34.8	8.8	2.7	1.2	2.9	0.2	48.6	0.7
	生活困難層	41	14.6	31.7	0.0	2.4	4.9	0.0	46.3	0.0
	中間層	191	20.4	14.7	1.0	1.6	3.7	0.0	58.1	0.5
	非該当層	540	42.1	5.4	3.5	0.9	2.4	0.4	45.2	0.2
小5 保護者	全体	1,236	19.6	47.6	3.0	2.8	4.4	1.0	19.5	2.2
	生活困難層	75	12.0	60.0	0.0	0.0	2.7	5.3	12.0	8.0
	中間層	260	14.6	55.4	2.7	2.7	3.8	0.8	18.1	1.9
	非該当層	793	23.0	45.3	3.4	3.2	4.5	0.4	19.3	1.0
中2 保護者	全体	605	18.8	51.7	4.5	2.5	4.5	0.3	14.4	3.3
	生活困難層	46	10.9	73.9	2.2	2.2	0.0	0.0	10.9	0.0
	中間層	119	17.6	56.3	2.5	1.7	5.0	0.8	11.8	4.2
	非該当層	370	21.9	48.9	5.9	2.7	5.4	0.3	13.2	1.6

図 3-1-2 母親の雇用形態＜母親の最終学歴別＞

	母親の雇用形態	n=	正社員・ 正規職員	・ アルバイト	契約社員・ 非正規職員	人材派遣会社 からの派遣社員	自営業・家業	その他の職業	働いていない	無回答
	母親の最終学歴									
0歳児 保護者	全体	817	34.8	8.8	2.7	1.2	2.9	0.2	48.6	0.7
	中学校	3	0.0	0.0	0.0	0.0	0.0	0.0	100.0	0.0
	高等学校（全日 制）	91	16.5	17.6	2.2	5.5	2.2	0.0	56.0	0.0
	高等学校（定時制 または通信制）	12	0.0	0.0	0.0	0.0	0.0	0.0	100.0	0.0
	高等専修学校	1	100.0	0.0	0.0	0.0	0.0	0.0	0.0	0.0
	高等専門学校	8	37.5	12.5	0.0	0.0	0.0	0.0	50.0	0.0
	短期大学	122	32.8	13.1	2.5	0.8	1.6	0.8	47.5	0.8
	専門学校	174	28.7	10.9	2.9	0.6	1.7	0.0	55.2	0.0
	大学	357	44.3	5.0	2.5	0.8	3.9	0.0	42.6	0.8
大学院	29	44.8	0.0	10.3	0.0	6.9	3.4	34.5	0.0	
小5 保護者	全体	1,236	19.6	47.6	3.0	2.8	4.4	1.0	19.5	2.2
	中学校	17	5.9	47.1	5.9	5.9	5.9	0.0	11.8	17.6
	高等学校（全日 制）	276	14.1	55.8	1.8	2.9	4.3	1.1	18.8	1.1
	高等学校（定時制 または通信制）	25	12.0	52.0	0.0	0.0	4.0	8.0	20.0	4.0
	高等専修学校	3	33.3	66.7	0.0	0.0	0.0	0.0	0.0	0.0
	高等専門学校	12	41.7	33.3	0.0	0.0	8.3	0.0	16.7	0.0
	短期大学	281	21.4	49.8	1.8	4.3	2.5	1.4	18.1	0.7
	専門学校	283	15.5	49.1	5.7	1.8	6.4	0.0	20.5	1.1
	大学	273	27.1	41.0	2.9	2.2	4.0	0.7	21.6	0.4
大学院	17	58.8	11.8	0.0	5.9	11.8	0.0	11.8	0.0	
中2 保護者	全体	605	18.8	51.7	4.5	2.5	4.5	0.3	14.4	3.3
	中学校	12	25.0	41.7	0.0	0.0	8.3	0.0	25.0	0.0
	高等学校（全日 制）	181	14.4	60.2	2.8	2.2	2.8	0.0	16.0	1.7
	高等学校（定時制 または通信制）	14	7.1	71.4	7.1	0.0	0.0	0.0	14.3	0.0
	高等専修学校	2	0.0	100.0	0.0	0.0	0.0	0.0	0.0	0.0
	高等専門学校	9	0.0	88.9	0.0	0.0	0.0	0.0	11.1	0.0
	短期大学	122	23.0	53.3	5.7	2.5	3.3	0.0	12.3	0.0
	専門学校	106	23.6	46.2	4.7	3.8	8.5	0.9	11.3	0.9
	大学	107	20.6	43.9	6.5	3.7	3.7	0.0	19.6	1.9
大学院	4	50.0	25.0	0.0	0.0	0.0	0.0	0.0	25.0	

【(1)で、「7 働いていない」を選んだ方にお伺いします。】

(2) お子さんのお母さんの生活の状況を教えてください。(〇はひとつだけ) <共通 問 13>

母親の生活状況については、いずれも「家事・育児に専念」が最も高く、0歳児保護者 86.4%、小5保護者 78.8%、中2保護者 69.0%となっており、次いで「求職中」が、0歳児保護者 7.3%、小5保護者 12.0%、中2保護者 12.6%となっています。

図 3-2 母親の生活状況

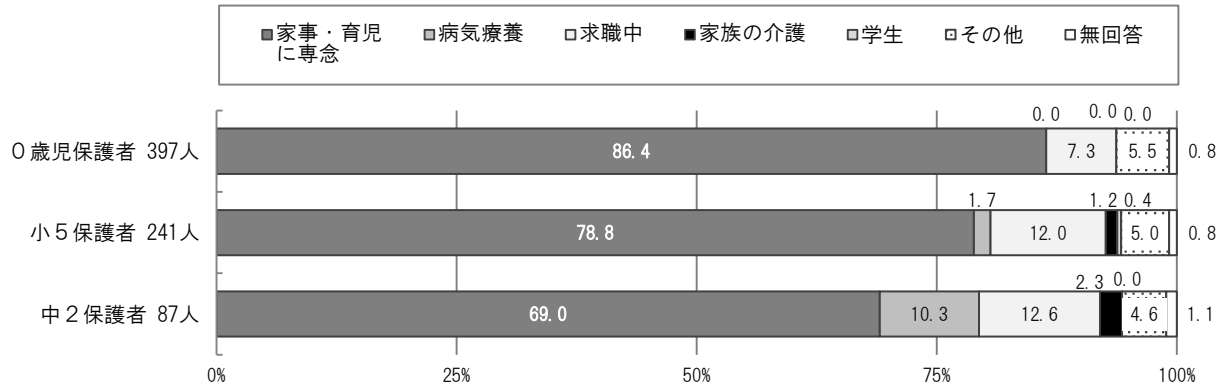

【(1)で、「働いている(「1」～「6」)」を選んだ方にお伺いします。】

(3) お子さんのお母さんは、1週間のうち、どのくらい仕事をしていますか。(〇はひとつだけ) <共通 問 14>

(4) お子さんのお母さんは、1日あたり平均何時間ぐらい仕事をしていますか。(〇はひとつだけ) ※ 複数の仕事をしている場合は合わせた時間数をお答えください。 <共通 問 15 >

母親の1週あたりの就労日数については、いずれも「5日」が最も高く、0歳児保護者74.4%、小5保護者45.6%、中2保護者48.0%となっており、次いで「4日」が、0歳児保護者9.9%、小5保護者24.0%、中2保護者22.7%となっています。

1日あたりの労働時間については、0歳児保護者では「6～8時間未満」が61.6%と最も高く、次いで「8～10時間未満」が17.1%となっています。

小5保護者では「6～8時間未満」が36.1%と最も高く、次いで「4～6時間未満」が30.9%となっています。

中2保護者では「6～8時間未満」が34.5%と最も高く、次いで「4～6時間未満」が30.9%となっています。

図 3-3-1 仕事は週に何日(母親)



図 3-4-1 仕事は一日に何時間(母親)



生活困難層（3区分）別にみると、0歳児保護者の生活困難層では「5日」が、非該当層よりも50ポイント以上低くなっていますが、年齢が上がるにつれ、差が無くなっています。

図 3-3-2 仕事は週に何日（母親）＜生活困難層（3区分）＞

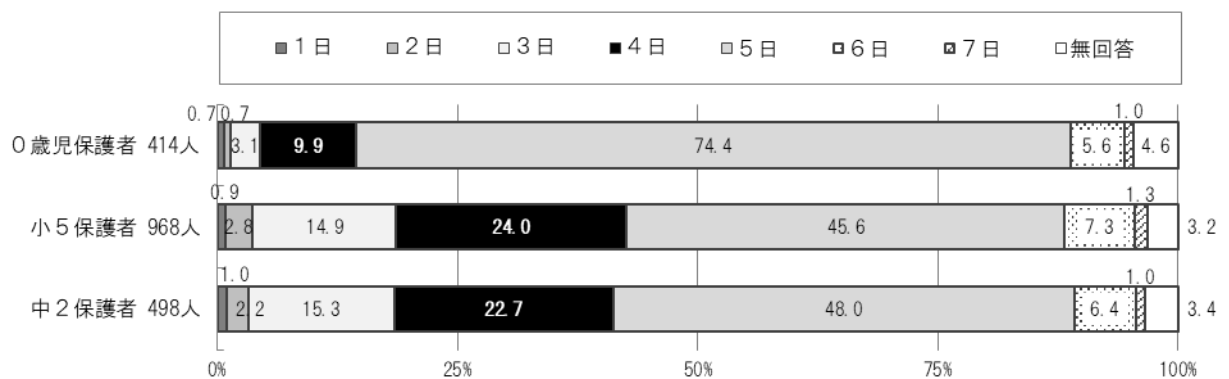
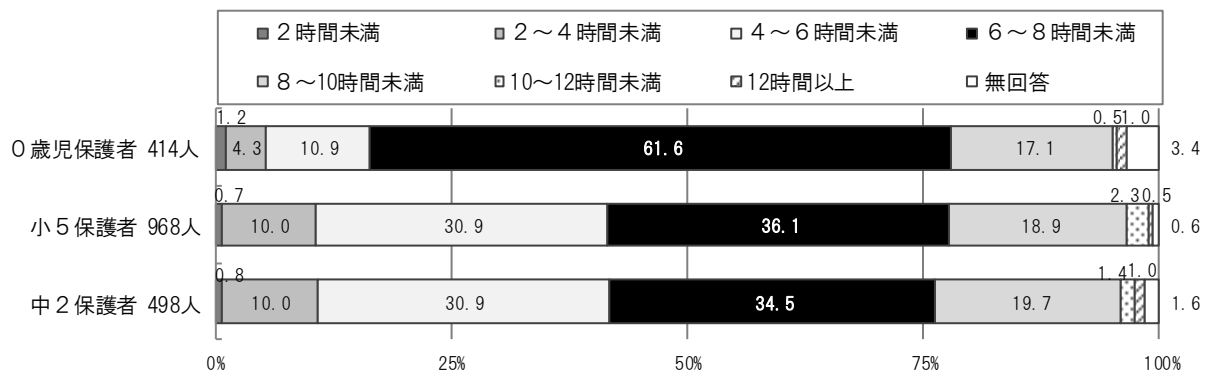
		n=	1日	2日	3日	4日	5日	6日	7日	無回答
			<b>0歳児保護者</b>	全体	414	0.7	0.7	3.1	9.9	74.4
	生活困難層	22	0.0	0.0	18.2	31.8	27.3	13.6	9.1	0.0
	中間層	79	1.3	2.5	5.1	13.9	64.6	6.3	0.0	6.3
	非該当層	296	0.7	0.3	1.7	7.1	80.7	4.4	0.7	4.4
<b>小5保護者</b>	全体	968	0.9	2.8	14.9	24.0	45.6	7.3	1.3	3.2
	生活困難層	60	1.7	1.7	6.7	18.3	38.3	21.7	5.0	6.7
	中間層	208	0.5	2.4	15.4	25.5	42.3	9.1	1.0	3.8
	非該当層	632	0.9	2.5	16.1	24.4	47.3	4.9	1.1	2.7
<b>中2保護者</b>	全体	498	1.0	2.2	15.3	22.7	48.0	6.4	1.0	3.4
	生活困難層	41	0.0	4.9	7.3	19.5	51.2	9.8	7.3	0.0
	中間層	100	3.0	0.0	12.0	22.0	50.0	7.0	0.0	6.0
	非該当層	315	0.3	2.9	18.4	22.5	47.0	6.3	0.3	2.2

図 3-4-2 仕事は一日に何時間（母親）＜生活困難層（3区分）＞

		n=	2時間未満	2～4時間未満	4～6時間未満	6～8時間未満	8～10時間未満	10～12時間未満	12時間以上	無回答
			<b>0歳児保護者</b>	全体	414	1.2	4.3	10.9	61.6	17.1
	生活困難層	22	0.0	18.2	31.8	36.4	13.6	0.0	0.0	0.0
	中間層	79	1.3	3.8	19.0	57.0	12.7	1.3	1.3	3.8
	非該当層	296	1.4	3.7	6.8	65.5	17.9	0.3	1.0	3.4
<b>小5保護者</b>	全体	968	0.7	10.0	30.9	36.1	18.9	2.3	0.5	0.6
	生活困難層	60	0.0	5.0	28.3	40.0	21.7	3.3	0.0	1.7
	中間層	208	0.5	12.5	29.3	33.7	21	2.4	0.5	0.5
	非該当層	632	0.9	9.5	31.6	35.9	18.7	2.2	0.6	0.5
<b>中2保護者</b>	全体	498	0.8	10.0	30.9	34.5	19.7	1.4	1.0	1.6
	生活困難層	41	0.0	12.2	29.3	39.0	14.6	0.0	0.0	4.9
	中間層	100	1.0	12.0	31.0	29.0	22	1.0	2.0	2.0
	非該当層	315	1.0	9.2	30.2	37.1	19.4	1.6	1.0	0.6

(5) お子さんのお父さんの現在の職業の雇用形態は、どれになりますか。(〇はひとつだけ) <共通 問 16>

父親の雇用形態については、いずれも「正社員・正規職員」が最も高く、0歳児保護者 87.0%、小5保護者 77.1%、中2保護者 72.1%となっており、次いで「自営業・家業」が、0歳児保護者 6.9%、小5保護者 11.2%、中2保護者 12.6%となっています。

図 3-5-1 父親の雇用形態

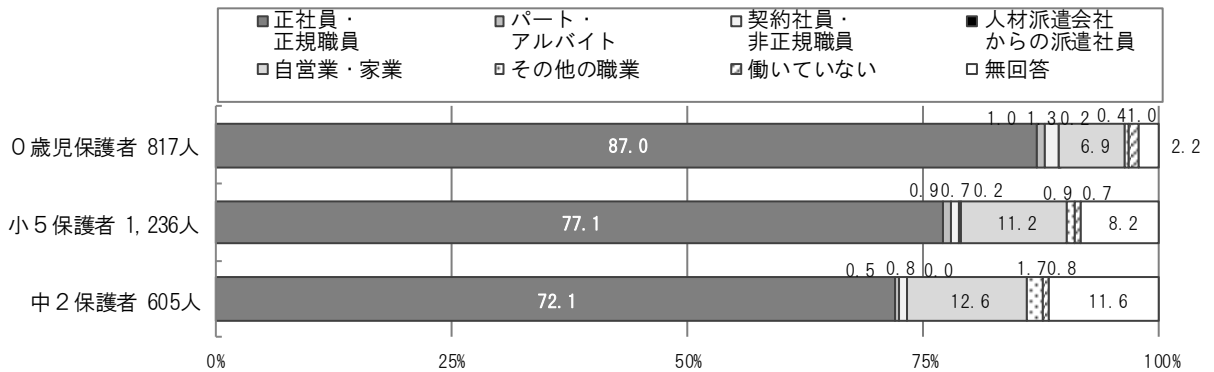

生活困難層（3区分）別にみると、生活困難層では「正社員・正規職員」が、非該当層よりも42~55ポイント低くなっています。

図 3-5-2 父親の雇用形態<生活困難層（3区分）>

		n=	正社員・正規職員	パート・アルバイト	契約社員・非正規職員	人材派遣会社からの派遣社員	自営業・家業	その他の職業	働いていない	無回答
0歳児保護者	全体	817	87.0	1.0	1.3	0.2	6.9	0.4	1.0	2.2
	生活困難層	41	48.8	14.6	2.4	0.0	17.1	0.0	7.3	9.8
	中間層	191	84.3	0.5	1.6	0.5	7.9	0.5	1.0	3.7
	非該当層	540	91.1	0.2	1.1	0.2	5.5	0.4	0.6	0.9
小5保護者	全体	1,236	77.1	0.9	0.7	0.2	11.2	0.9	0.7	8.2
	生活困難層	75	30.7	6.7	1.3	1.3	13.3	2.7	1.3	42.7
	中間層	260	66.5	1.9	1.2	0.4	13.1	1.2	1.5	14.2
	非該当層	793	85.6	0.1	0.5	0.1	10.2	0.8	0.5	2.1
中2保護者	全体	605	72.1	0.5	0.8	0.0	12.6	1.7	0.8	11.6
	生活困難層	46	30.4	0.0	4.3	0.0	23.9	4.3	2.2	34.8
	中間層	119	57.1	1.7	0.8	0.0	14.3	0.8	2.5	22.7
	非該当層	370	82.7	0.3	0.5	0.0	10.8	1.6	0.3	3.8

図 3-5-3 父親の雇用形態＜父親の最終学歴別＞

	父親の雇用形態	n=	正社員・ 正規職員	アルバイト・ パート	非正規社員・ 契約社員	人材派遣会社 からの派遣社員	自営業・家業	その他の職業	働いていない	無回答
	父親の最終学歴									
0歳児 保護者	全体	817	87.0	1.0	1.3	0.2	6.9	0.4	1.0	2.2
	中学校	9	44.4	0.0	0.0	0.0	55.6	0.0	0.0	0.0
	高等学校（全日 校）	105	74.3	1.9	1.9	0.0	14.3	1.0	3.8	2.9
	高等学校（定時制 または通信制）	12	66.7	0.0	8.3	0.0	25.0	0.0	0.0	0.0
	高等専修学校	1	100.0	0.0	0.0	0.0	0.0	0.0	0.0	0.0
	高等専門学校	5	100.0	0.0	0.0	0.0	0.0	0.0	0.0	0.0
	短期大学	4	75.0	25.0	0.0	0.0	0.0	0.0	0.0	0.0
	専門学校	138	82.6	0.0	2.9	0.7	12.3	0.0	0.0	1.4
	大学	443	94.1	0.2	0.9	0.2	2.7	0.2	0.9	0.7
大学院	69	97.1	0.0	0.0	0.0	2.9	0.0	0.0	0.0	
小5 保護者	全体	1,236	77.1	0.9	0.7	0.2	11.2	0.9	0.7	8.2
	中学校	23	60.9	4.3	0.0	4.3	21.7	4.3	4.3	0.0
	高等学校（全日 校）	259	78.8	0.8	0.0	0.4	15.4	1.5	0.8	2.3
	高等学校（定時制 または通信制）	24	79.2	0.0	0.0	0.0	20.8	0.0	0.0	0.0
	高等専修学校	4	75.0	0.0	0.0	0.0	25.0	0.0	0.0	0.0
	高等専門学校	13	76.9	0.0	0.0	0.0	23.1	0.0	0.0	0.0
	短期大学	15	80.0	0.0	6.7	0.0	13.3	0.0	0.0	0.0
	専門学校	211	79.1	0.9	1.9	0.5	14.2	0.0	0.9	2.4
	大学	522	87.5	0.8	0.2	0.0	8.2	1.1	0.6	1.5
大学院	52	82.7	0.0	3.8	0.0	13.5	0.0	0.0	0.0	
中2 保護者	全体	605	72.1	0.5	0.8	0.0	12.6	1.7	0.8	11.6
	中学校	12	75.0	0.0	0.0	0.0	25.0	0.0	0.0	0.0
	高等学校（全日 校）	142	71.1	1.4	2.1	0.0	19.7	2.1	0.0	3.5
	高等学校（定時制 または通信制）	15	73.3	0.0	6.7	0.0	20.0	0.0	0.0	0.0
	高等専修学校	1	100.0	0.0	0.0	0.0	0.0	0.0	0.0	0.0
	高等専門学校	9	77.8	0.0	0.0	0.0	22.2	0.0	0.0	0.0
	短期大学	6	100.0	0.0	0.0	0.0	0.0	0.0	0.0	0.0
	専門学校	105	75.2	0.0	1.0	0.0	16.2	1.0	1.9	4.8
	大学	212	84.0	0.5	0.0	0.0	9.0	1.9	1.4	3.3
大学院	26	88.5	0.0	0.0	0.0	3.8	3.8	0.0	3.8	



【(5)で、「7 働いていない」を選んだ方にお伺いします。】

(6) お子さんのお父さんの生活の状況を教えてください。(〇はひとつだけ) <共通 問 17>

父親の生活状況については、0歳児保護者では「病気療養」が37.5%と最も高く、次いで「家事・育児に専念」と「学生」がともに25.0%となっています。

小5保護者では「その他」が44.4%と最も高く、次いで「病気療養」が33.3%となっています。

中2保護者では「求職中」が60.0%と最も高く、次いで「家族の介護」と「その他」がともに20.0%となっています。

図 3-6 父親の生活状況

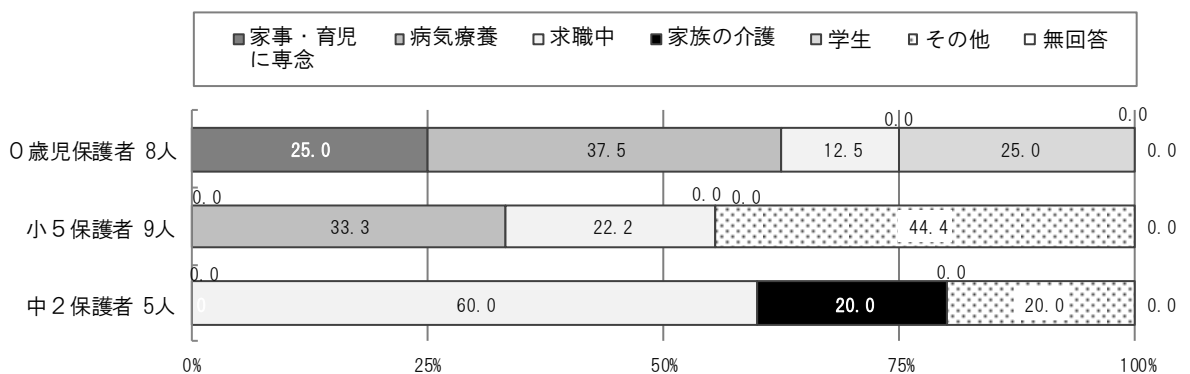



【(5)で、「働いている(「1」～「6」)」を選んだ方にお伺いします。】

(7) お子さんのお父さんは、1週間のうち、どのくらい仕事をしていますか。(〇はひとつだけ) <共通 問 18>

(8) お子さんのお父さんは、1日あたり平均何時間ぐらい仕事をしていますか。(〇はひとつだけ) ※ 複数の仕事をしている場合は合わせた時間数をお答えください。<共通 問 19>

父親の1週あたりの就労日数については、いずれも「5日」が最も高く、0歳児保護者68.9%、小5保護者59.5%、中2保護者56.8%となっており、次いで「6日」が、0歳児保護者24.5%、小5保護者32.3%、中2保護者32.8%となっています。

1日あたりの労働時間については、いずれも「8～10時間未満」が最も高く、0歳児保護者44.9%、小5保護者43.4%、中2保護者47.9%となっており、次いで「10～12時間未満」が、0歳児保護者27.1%、小5保護者30.0%、中2保護者25.8%となっています。

図 3-7-1 仕事は週に何日(父親)



図 3-8-1 仕事は一日に何時間(父親)



生活困難層（3区分）別にみると、日数について、『4日以下』が、非該当層1%以下となっていますが、生活困難層では約5～7%となっています。

図 3-7-2 仕事は週に何日（父親）＜生活困難層（3区分）＞

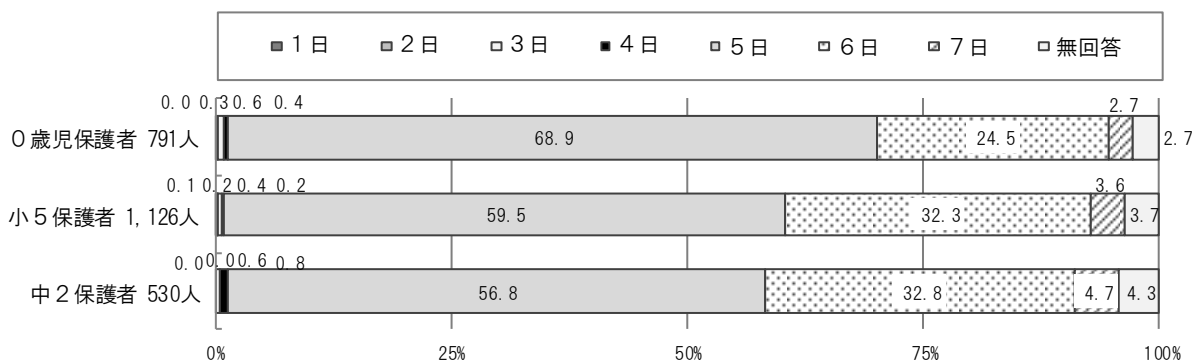
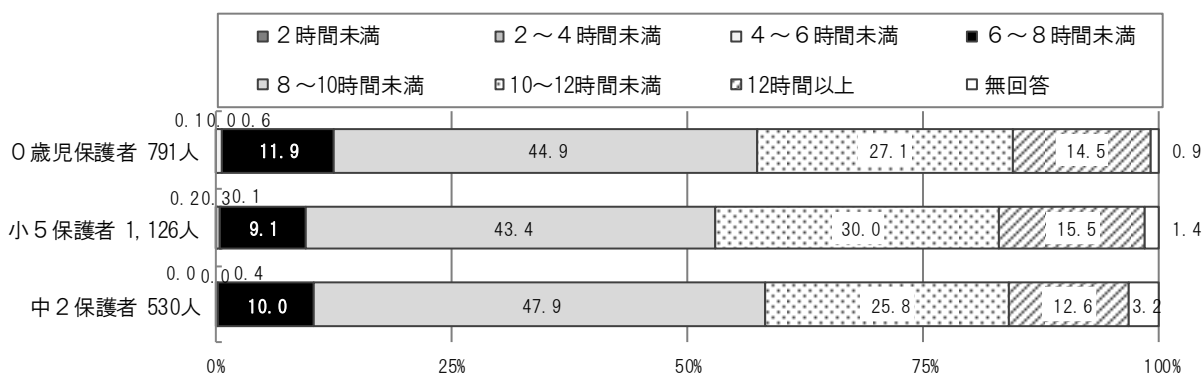
		n=	1日	2日	3日	4日	5日	6日	7日	無回答
0歳児 保護者	全体	791	0.0	0.3	0.6	0.4	68.9	24.5	2.7	2.7
	生活困難層	34	0.0	0.0	5.9	0.0	38.2	55.9	0.0	0.0
	中間層	182	0.0	0.5	0.0	0.5	59.3	31.3	4.4	3.8
	非該当層	534	0.0	0.0	0.6	0.2	74.5	20.4	2.1	2.2
小5 保護者	全体	1,126	0.1	0.2	0.4	0.2	59.5	32.3	3.6	3.7
	生活困難層	42	0.0	2.4	2.4	0.0	38.1	50.0	4.8	2.4
	中間層	219	0.5	0.0	0.5	0.5	45.2	47.0	2.7	3.7
	非該当層	772	0.0	0.1	0.1	0.1	63.5	28.5	3.8	3.9
中2 保護者	全体	530	0.0	0.0	0.6	0.8	56.8	32.8	4.7	4.3
	生活困難層	29	0.0	0.0	3.4	3.4	27.6	44.8	13.8	6.9
	中間層	89	0.0	0.0	0.0	1.1	50.6	38.2	7.9	2.2
	非該当層	355	0.0	0.0	0.6	0.3	61.4	30.7	3.1	3.9

図 3-8-2 仕事は一日に何時間（父親）＜生活困難層（3区分）＞

		n=	2時間未満	2～4時間未満	4～6時間未満	6～8時間未満	8～10時間未満	10～12時間未満	12時間以上	無回答
0歳児 保護者	全体	791	0.1	0.0	0.6	11.9	44.9	27.1	14.5	0.9
	生活困難層	34	0.0	0.0	8.8	11.8	50.0	20.6	8.8	0.0
	中間層	182	0.0	0.0	0.5	12.1	41	26.4	17.6	2.7
	非該当層	534	0.2	0.0	0.2	12.5	46.1	27.3	13.5	0.2
小5 保護者	全体	1,126	0.2	0.3	0.1	9.1	43.4	30.0	15.5	1.4
	生活困難層	42	2.4	2.4	2.4	23.8	31.0	23.8	11.9	2.4
	中間層	219	0.0	0.5	0.0	8.2	48	26.5	15.1	1.8
	非該当層	772	0.1	0.1	0.0	8.0	42.5	32.1	16.1	1.0
中2 保護者	全体	530	0.0	0.0	0.4	10.0	47.9	25.8	12.6	3.2
	生活困難層	29	0.0	0.0	0.0	31.0	31.0	17.2	13.8	6.9
	中間層	89	0.0	0.0	0.0	9.0	52	27.0	10.1	2.2
	非該当層	355	0.0	0.0	0.6	9.3	47.3	26.5	13.8	2.5

## 4 ご家族（お子さん）の健康状況について

### （1）お子さんの生年月を教えてください。＜0歳児保護者 問20＞

子どもの生年月については「2017年11月」が9.1%と最も高く、次いで「2018年1月」と「2018年3月」がともに8.6%となっています。

図4-1 子どもの生年月

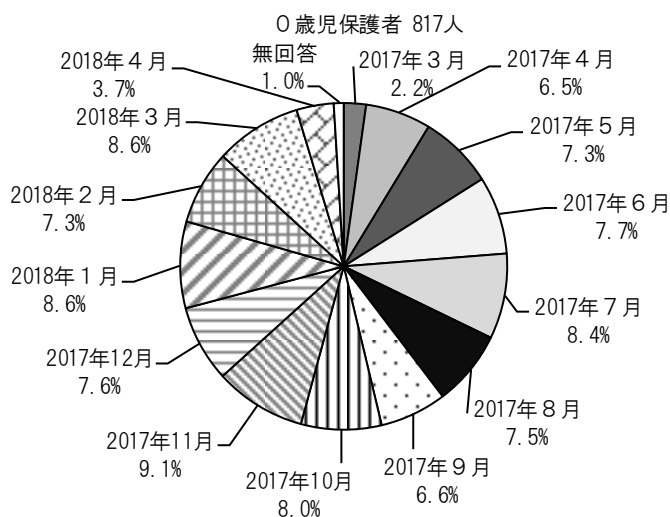

### （2）お子さんの出生時の体重はどれくらいでしたか。（〇はひとつだけ）＜0歳児保護者 問21＞

### （3）お子さんが生まれた時、妊娠何週目でしたか。（〇はひとつだけ）＜0歳児保護者 問22＞

出生時の体重については、「2,500g以上 4,000g未満」が91.3%と最も高く、次いで「2,500g未満」が7.3%となっています。

妊娠何週目で出生したかについては、「満37週目以上 42週目未満」が90.2%と最も高く、次いで「満37週目未満」が7.0%となっています。

図4-2 出生時の体重



図4-3 妊娠何週目で出生



(4) これまでに、お子さんを医療機関に連れていった方がよいと思ったが、実際には連れていかなかったことがありますか。(〇はひとつだけ) <0歳児保護者 問 23/小5・中2 保護者 問 20>

医療機関に連れていけなかったことについては、いずれも「なかった」が、0歳児保護者 65.6%、小5保護者 64.5%、中2保護者 62.8%となっており、「あった」が、0歳児保護者 33.3%、小5保護者 34.3%、中2保護者 34.9%となっています。

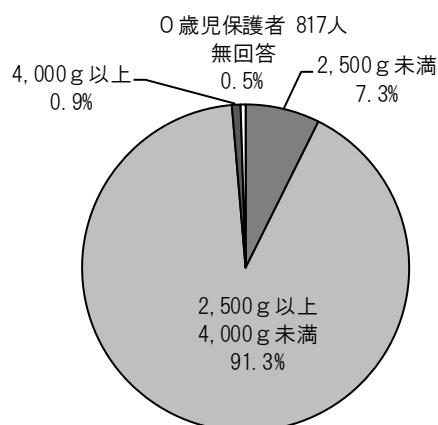
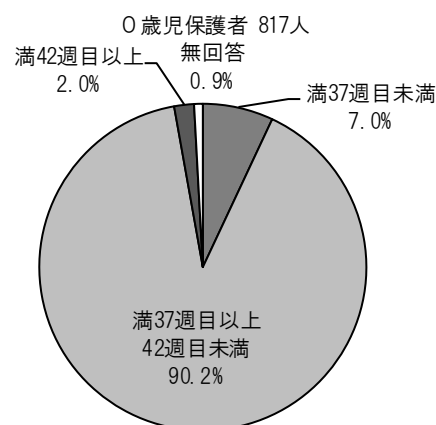
図 4-4-1 医療機関に連れていけなかったこと

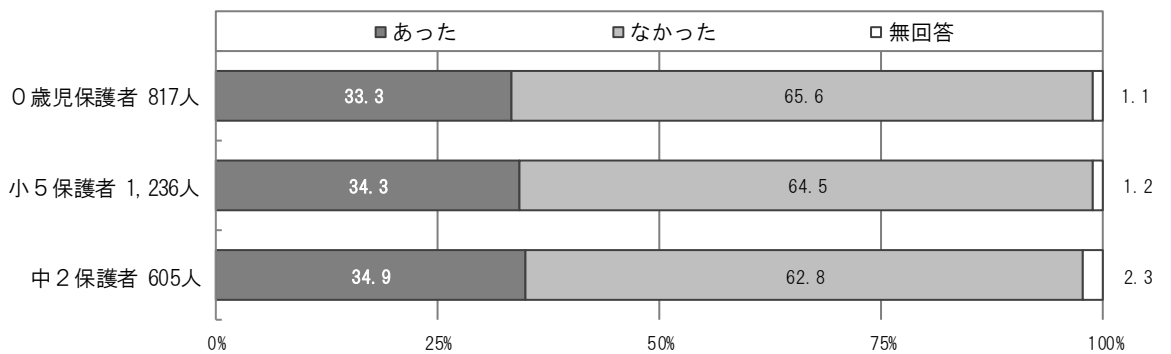

生活困難層（3区分）別にみると、生活困難層での「あった」が、非該当層よりも約3～7ポイント高くなっています。

図 4-4-2 医療機関に連れていけなかったこと<生活困難層（3区分）>

		n=	医療機関に連れていけなかったこと		
			あった	なかった	無回答
0歳児保護者	全体	817	33.3	65.6	1.1
	生活困難層	41	41.5	46.3	12.2
	中間層	191	29.8	69.6	0.5
	非該当層	540	34.3	65.3	0.4
小5保護者	全体	1,236	34.3	64.5	1.2
	生活困難層	75	38.7	60.0	1.3
	中間層	260	38.1	61.2	0.8
	非該当層	793	33.3	65.8	0.9
中2保護者	全体	605	34.9	62.8	2.3
	生活困難層	46	37.0	58.7	4.3
	中間層	119	32.8	63.0	4.2
	非該当層	370	34.9	64.1	1.1

## 【（４）で「１ あった」を選んだ方にお伺いします。】

（５）医療機関に連れていかなかった理由のうち、最も近いものに○をつけてください。

（○はひとつだけ）＜０歳児保護者 問 24／小５・中２保護者 問 21＞

医療機関に連れていかなかった理由については、いずれも「最初は受診させようと思ったけれど、様子を見て受診の必要はないと判断したため」が最も高く、０歳児保護者 86.8%、小５保護者 66.7%、中２保護者 62.6%となっており、次いで「忙しくて医療機関に連れて行く時間がなかったため」が、０歳児保護者 3.7%、小５保護者 14.6%、中２保護者 19.0%となっています。

図 4-5 医療機関に連れていかなかった理由

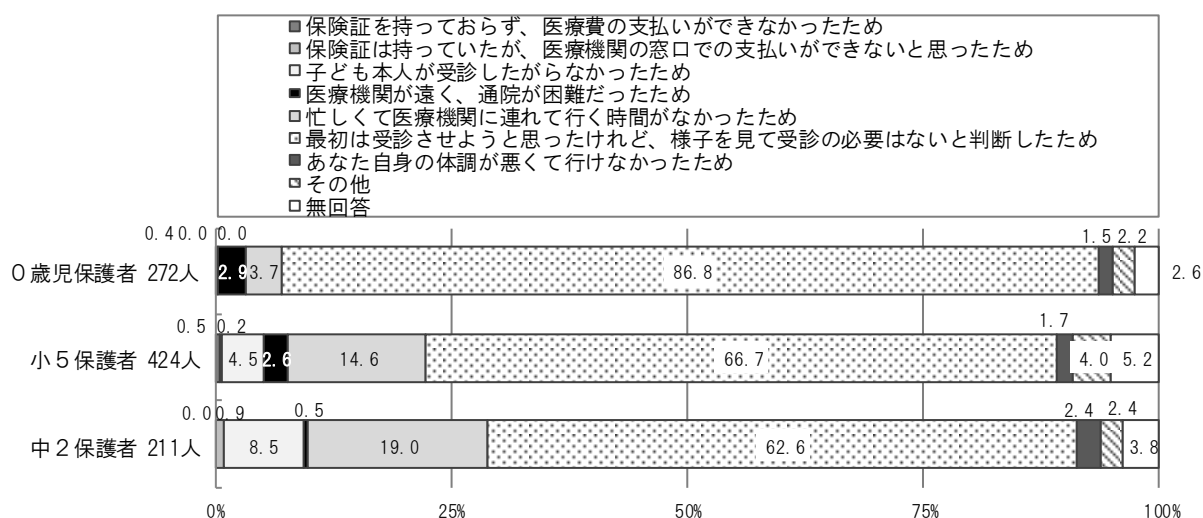

（６）離乳食で困っていることはありますか。（あてはまるものすべてに○）＜０歳児保護者 問 25＞

離乳食で困っていることについては「回数・量」が31.2%と最も高く、次いで「いつ何を食べさせるか」が23.6%、「子どもがいやがる」が22.6%となっています。

図 4-6 離乳食で困っていること

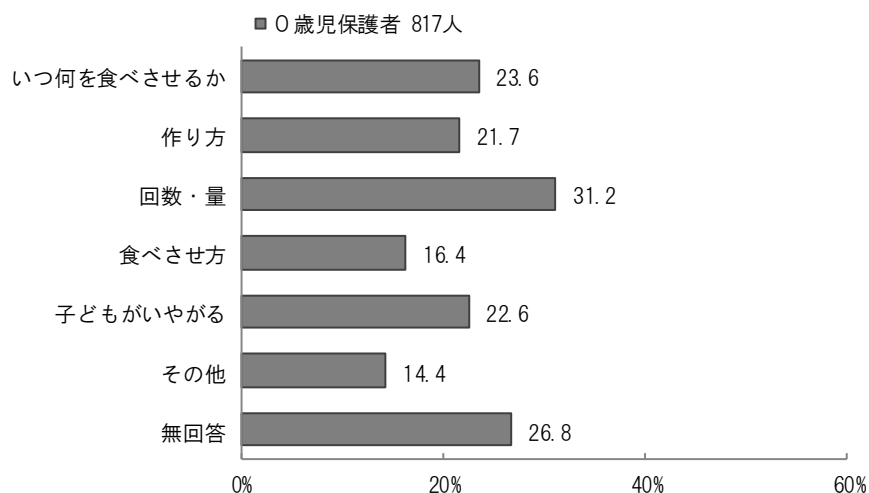

- (7) お子さんをお風呂（または、シャワー）に入れる回数ほどのくらいですか。（〇はひとつだけ）＜0歳児保護者 問 26＞
- (8) お子さんのおむつを交換する回数ほどのくらいですか。（〇はひとつだけ）＜0歳児保護者 問 27＞

お風呂の回数については、「ほぼ毎日」が98.7%となっています。  
 おむつ交換の回数については、「1日に5～9回」が76.4%と最も高く、次いで「1日に2～4回」が20.6%となっています。

図 4-7-1 お風呂の回数



図 4-8-1 おむつ交換の回数



生活困難層（3区分）別にみると、お風呂の回数では、生活困難層での「ほぼ毎日」が、非該当層よりも6.7ポイント低くなっており、おむつ交換の回数では、生活困難層での『1日に5回以上』が、非該当層よりも約15ポイント低くなっています。

図 4-7-2 お風呂の回数＜生活困難層（3区分）＞

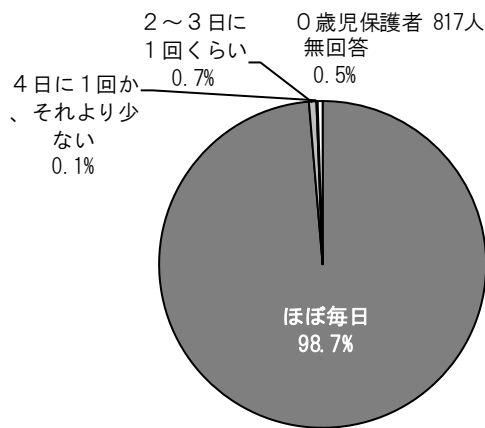
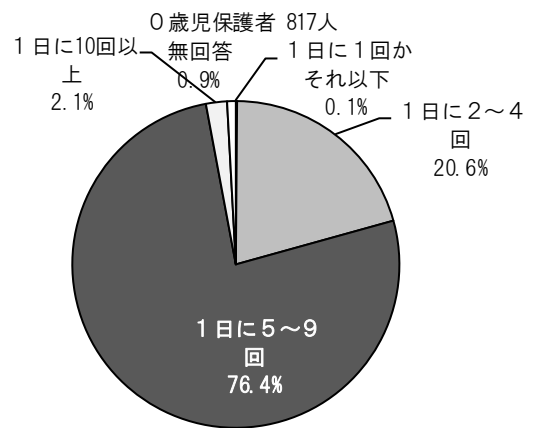
		n=	ほぼ毎日	2～3日に1回くらい	4日に1回以下	無回答
0歳児保護者	全体	817	98.7	0.7	0.1	0.5
	生活困難層	41	92.7	7.3	0.0	0.0
	中間層	191	97.9	0.5	0.5	1.0
	非該当層	540	99.4	0.4	0.0	0.2

図 4-8-2 おむつ交換の回数＜生活困難層（3区分）＞

		n=	1日に1回かそれ以下	1日に2～4回	1日に5～9回	1日に10回以上	無回答
0歳児保護者	全体	817	0.1	20.6	76.4	2.1	0.9
	生活困難層	41	0.0	34.1	65.9	0.0	0.0
	中間層	191	0.0	26.2	71.2	2.6	0.0
	非該当層	540	0.2	17.9	79.0	1.8	1.1

（9）お子さんが受けた予防接種を教えてください。（あてはまる番号すべてに○）＜0歳児保護者 問28＞

受けた予防接種については、「B型肝炎」「ヒブ」「小児用肺炎球菌」「BCG」「四種混合」がいずれも96%前後となっており、次いで「ロタウイルス」が84.5%となっています。

図 4-9 受けた予防接種

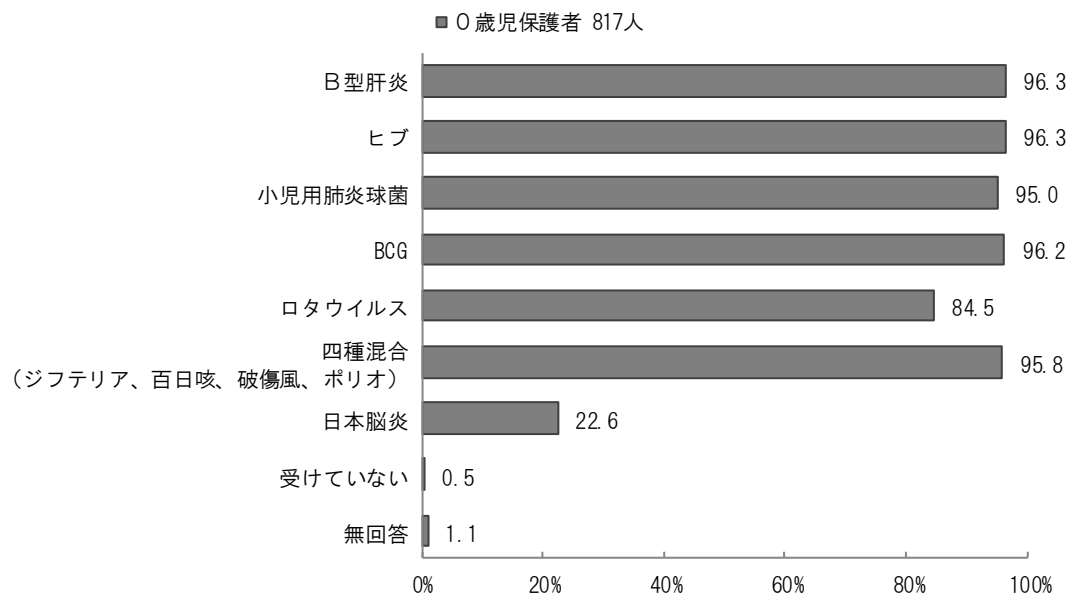

(10) お子さんは、普段、朝食を食べていますか。この1ヵ月を振り返って、最もあてはまる番号を選んでください。(〇はひとつだけ) <小5・中2保護者 問22>

朝食については、いずれも「毎日食べる」が最も高く、小5保護者 88.6%、中2保護者 86.1%となっており、次いで「食べる方が多い(週4日~6日)」が、小5保護者 6.2%、中2保護者 6.0%となっています。

図 4-10-1 朝食

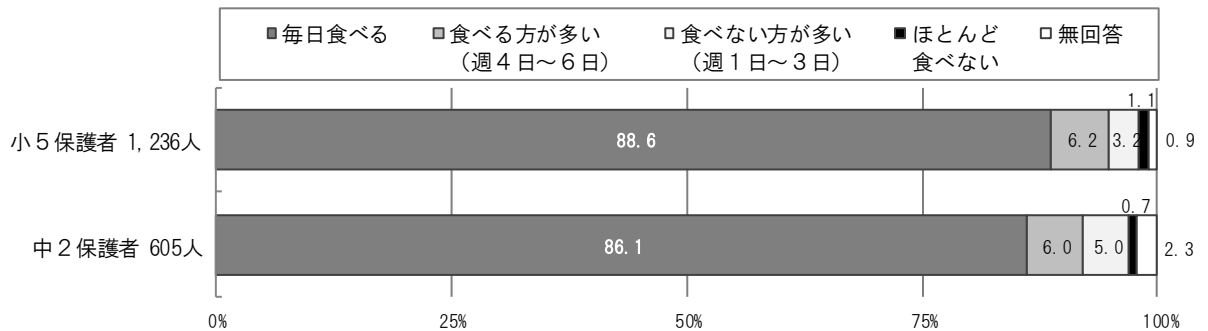

生活困難層(3区分)別にみると、生活困難層での「毎日食べる」が、非該当層よりも約14~17ポイント低くなっています。

図 4-10-2 朝食<生活困難層(3区分)>

		n=	毎日食べる	食べる方が多い	食べない方が多い	ほとんど食べない	無回答
小5保護者	全体	1,236	88.6	6.2	3.2	1.1	0.9
	生活困難層	75	73.3	10.7	13.3	2.7	0.0
	中間層	260	86.2	6.2	5.0	1.9	0.8
	非該当層	793	91.0	6.2	1.6	0.6	0.5
中2保護者	全体	605	86.1	6.0	5.0	0.7	2.3
	生活困難層	46	73.9	8.7	13.0	0.0	4.3
	中間層	119	84.0	5.0	6.7	0.8	3.4
	非該当層	370	88.1	5.7	3.8	0.8	1.6



(11) お子さんは、普段、学校で出される給食をのぞいて、次の食品をどのくらいの頻度で食べますか。この1カ月を振り返って、最もあてはまる番号を選んでください。  
(A～Jそれぞれについて、あてはまる番号ひとつに○) <小5・中2保護者 問23>

食品の頻度については、小5保護者で「毎日食べる」食品は、「穀類」が95.2%、「魚・肉・卵・大豆」が82.8%、「野菜」が70.6%となっています。  
中2保護者で「毎日食べる」食品は、「穀類」が95.0%、「魚・肉・卵・大豆」が85.5%、「野菜」が68.1%となっています。

図 4-11-1 食品の頻度（小5保護者）

n=1, 236



図 4-11-2 食品の頻度（中2保護者）

n=605

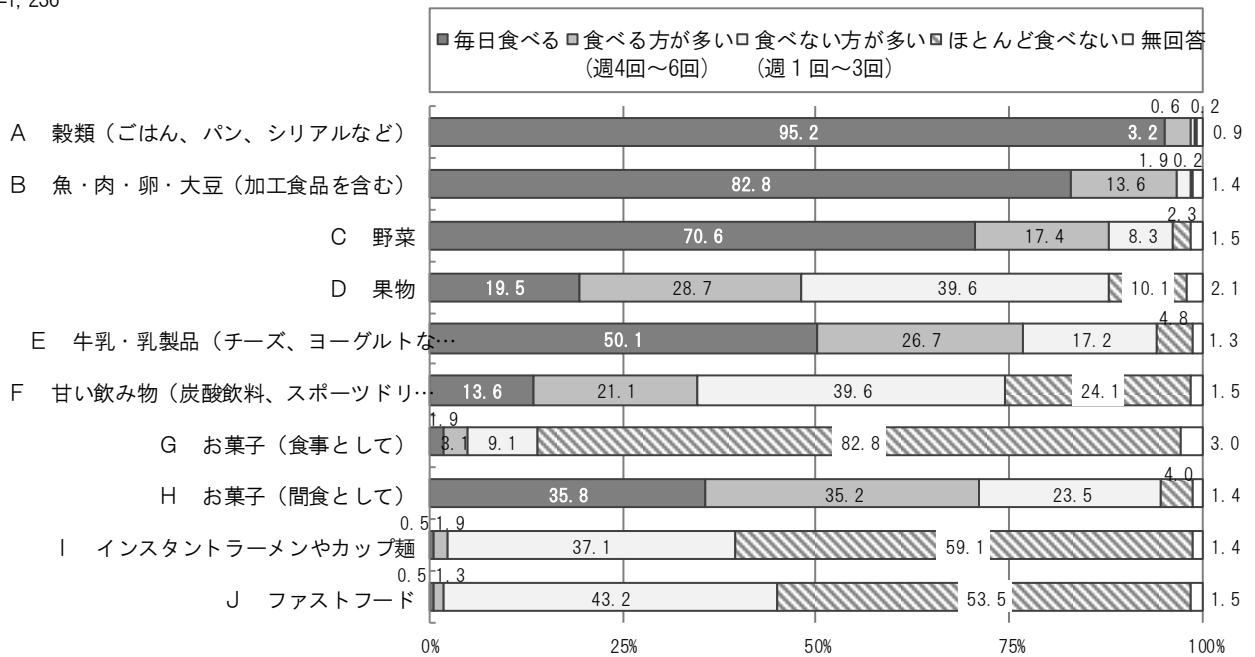
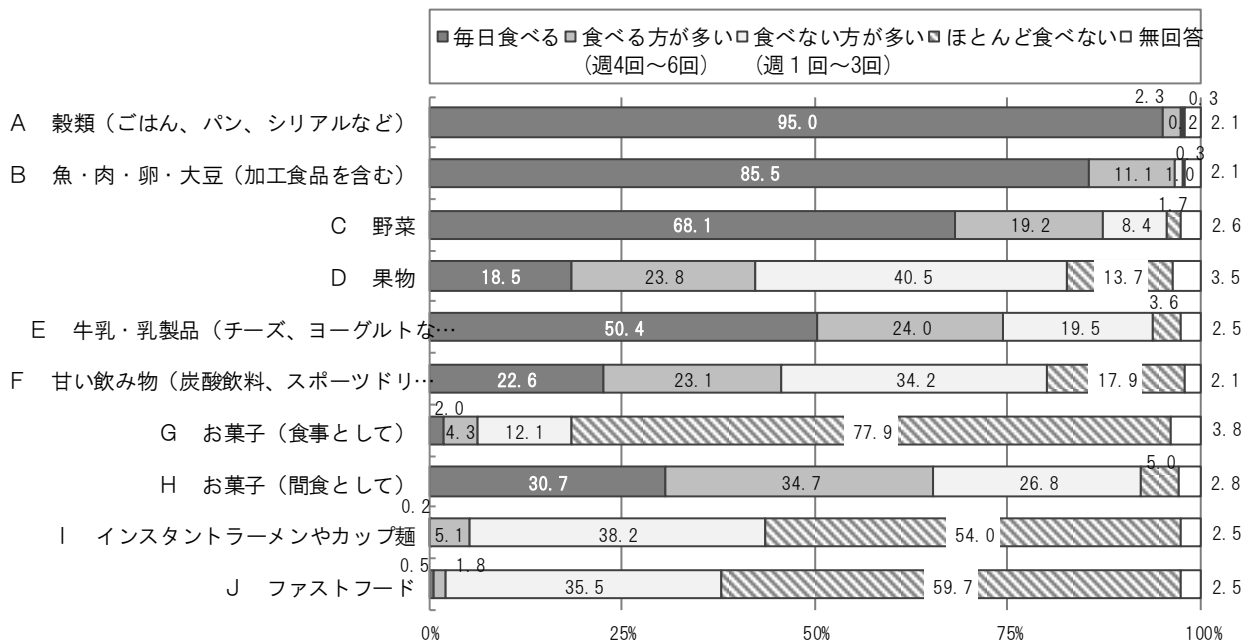

生活困難層（3区分）別にみると、生活困難層では「魚・肉・卵・大豆」や「野菜」を「毎日食べる」が、非該当層よりも約13～20ポイント低くなっています。また、「お菓子（食事として）」を「ほとんど食べない」が、非該当層よりも約16～21ポイント低く、小5保護者では「毎日食べる」が、非該当層よりも6.6ポイント高くなっています。

図 4-11-3 食品の頻度＜生活困難層（3区分）＞

		n=	毎日食べる	食べる方が多い	食べない方が多い	ほとんど食べない	無回答
<b>②魚・肉・卵・大豆</b>							
小5 保護者	全体	1,236	82.8	13.6	1.9	0.2	1.4
	生活困難層	75	60.0	29.3	8.0	1.3	1.3
	中間層	260	80.8	16.5	1.9	0.0	0.8
	非該当層	793	86.0	10.8	1.6	0.3	1.3
中2 保護者	全体	605	85.5	11.1	1.0	0.3	2.1
	生活困難層	46	73.9	21.7	0.0	0.0	4.3
	中間層	119	81.5	10.9	2.5	0.8	4.2
	非該当層	370	87.6	10.3	0.8	0.3	1.1
<b>③野菜</b>							
小5 保護者	全体	1,236	70.6	17.4	8.3	2.3	1.5
	生活困難層	75	49.3	22.7	20.0	5.3	2.7
	中間層	260	64.6	20.8	11.5	2.7	0.4
	非該当層	793	75.0	15.3	6.3	1.9	1.5
中2 保護者	全体	605	68.1	19.2	8.4	1.7	2.6
	生活困難層	46	50.0	21.7	19.6	4.3	4.3
	中間層	119	60.5	21.8	10.9	2.5	4.2
	非該当層	370	71.6	19.5	6.8	0.5	1.6
<b>⑦お菓子（食事として）</b>							
小5 保護者	全体	1,236	1.9	3.1	9.1	82.8	3.0
	生活困難層	75	8.0	5.3	24.0	57.3	5.3
	中間層	260	1.5	4.2	11.2	80.8	2.3
	非該当層	793	1.4	2.8	7.7	85.5	2.6
中2 保護者	全体	605	2.0	4.3	12.1	77.9	3.8
	生活困難層	46	2.2	8.7	21.7	63.0	4.3
	中間層	119	1.7	3.4	10.9	79.8	4.2
	非該当層	370	2.4	4.1	11.1	79.5	3.0

(12) お子さんの歯や口のことで、気になることがありますか。（あてはまる番号すべてに○）〈小5・中2保護者 問 24〉

子どもの歯や口で気になることについては、小5保護者では「歯ならび」が41.4%と最も高く、次いで「歯の汚れ」が31.1%となっています。

中2保護者では「気にならない」が32.9%と最も高く、次いで「歯ならび」が30.6%となっています。

図 4-12-1 子どもの歯や口で気になること

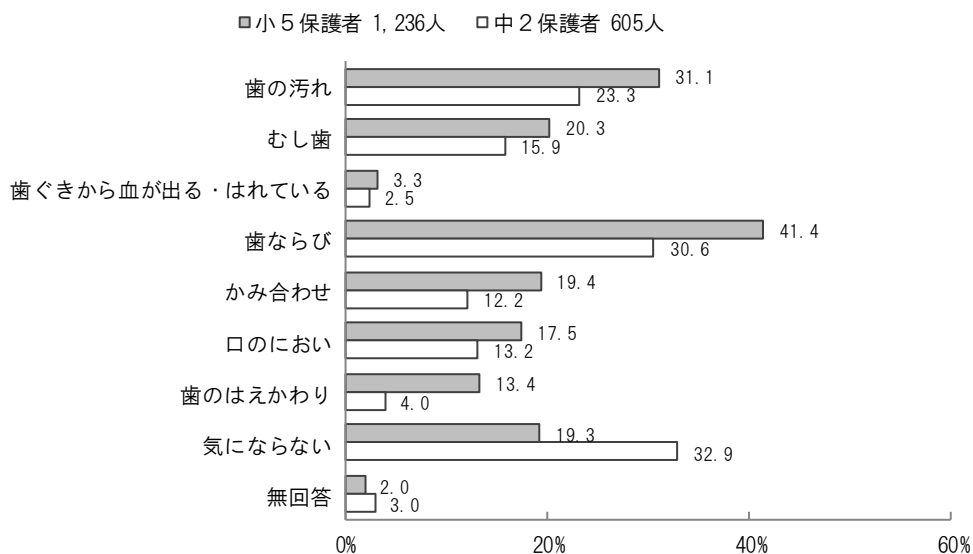

生活困難層（3区分）別にみると、生活困難層では「むし歯」が、非該当層よりも約9ポイント高くなっています。

図 4-12-2 子どもの歯や口で気になること〈生活困難層（3区分）〉

		n=	歯の汚れ	むし歯	は血歯 れがぐ きから 出る・ から	歯 ならび	か み 合 わ せ	口 の お い	は え か わ り の 歯	な ら な い に 気	無 回 答
小5 保護者	全体	1,236	31.1	20.3	3.3	41.4	19.4	17.5	13.4	19.3	2.0
	生活困難層	75	34.7	28.0	4.0	32.0	12.0	20.0	12.0	24.0	1.3
	中間層	260	36.5	21.2	5.0	40.0	21.2	20.0	14.6	18.1	1.2
	非該当層	793	29.4	18.9	2.8	41.9	18.8	16.4	13.5	20.2	2.0
中2 保護者	全体	605	23.3	15.9	2.5	30.6	12.2	13.2	4.0	32.9	3.0
	生活困難層	46	28.3	23.9	4.3	32.6	15.2	17.4	4.3	26.1	4.3
	中間層	119	17.6	18.5	2.5	28.6	8.4	13.4	2.5	31.9	3.4
	非該当層	370	24.6	14.1	2.4	30.5	12.2	14.1	4.6	33.0	2.4

(13) お子さんは毎食後に歯をみがいていますか。(〇はひとつだけ) <小5・中2保護者 問25>

食後の歯みがきについては、いずれも「たいていみがいている」が最も高く、小5保護者 58.5%、中2保護者 54.7%となっており、次いで「必ずみがいている」が、小5保護者 25.2%、中2保護者 24.1%となっています。

図 4-13-1 食後の歯みがき

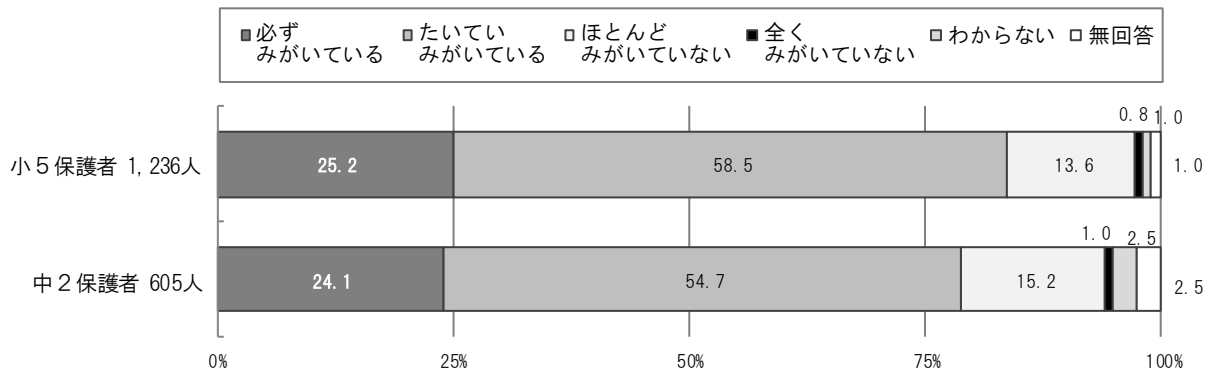

生活困難層（3区分）別にみると、生活困難層では「必ずみがいている」が、非該当層よりも低くなっており、小5保護者では約 18 ポイント低くなっています。

図 4-13-2 食後の歯みがき<生活困難層（3区分）>

		n=	みが必ず	みがたいてい	ほとんどみが	全くみがいて	わからない	無回答
			いる	ている	がいていない	いない		
小5保護者	全体	1,236	25.2	58.5	13.6	0.8	1.0	1.0
	生活困難層	75	9.3	62.7	22.7	1.3	4.0	0.0
	中間層	260	23.5	58.1	15.0	1.9	0.8	0.8
	非該当層	793	27.6	58.1	12.4	0.5	0.8	0.6
中2保護者	全体	605	24.1	54.7	15.2	1.0	2.5	2.5
	生活困難層	46	21.7	47.8	21.7	0.0	4.3	4.3
	中間層	119	16.8	55.5	19.3	0.0	4.2	4.2
	非該当層	370	25.9	55.9	14.6	1.1	1.1	1.4

## 5 子育てや教育について

(1) あなたのご家庭では、お子さんと次のようなことをすることがありますか。(A～Eそれぞれについて、あてはまる番号ひとつに○) <0歳児保護者 問29/小5・中2保護者 問26>

子どもとのコミュニケーションについては、0歳児保護者で「毎日ある」ことは、「身体的なあたたかいふれあいをする」「お子さんの気持ちを言葉にする」「お子さんに微笑みかけたり、明るく話しかけたり、歌いかけたりする」が、いずれも95%を超えています。

小5保護者で「毎日ある」ことは、「学校での出来事について、じっくり耳を傾けて応じる」が38.8%と最も高く、次いで「家でお手伝いをさせる」が27.9%となっています。

中2保護者で「毎日ある」ことは、「学校での出来事について、じっくり耳を傾けて応じる」が31.6%と最も高く、次いで「家でお手伝いをさせる」が20.2%となっています。

図 5-1-1 子どもとのコミュニケーション (0歳児保護者)

n=817



図 5-1-2 子どもとのコミュニケーション (小5保護者)

n=1,236

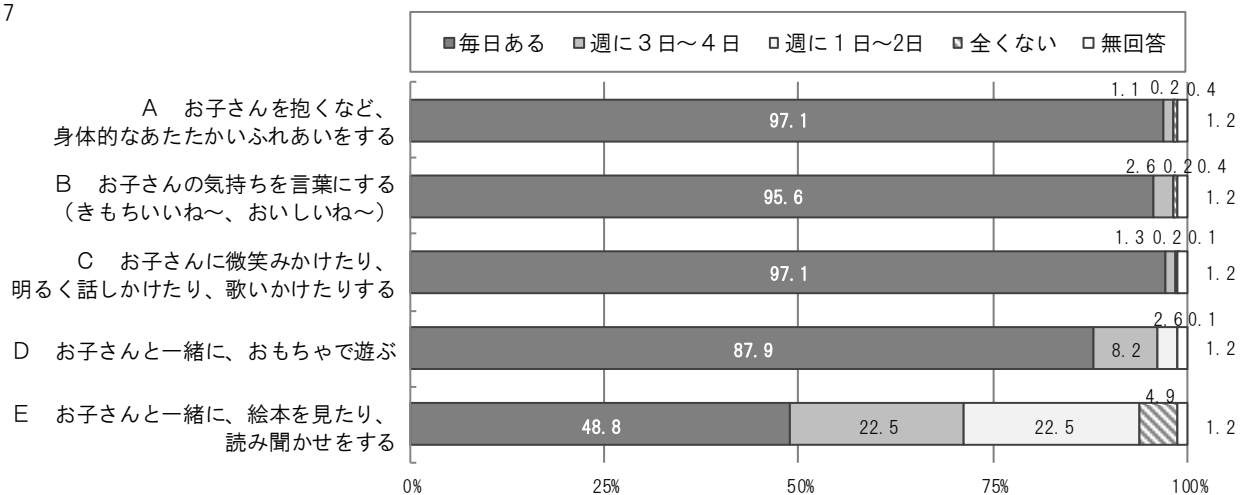

図 5-1-3 子どもとのコミュニケーション（中2保護者）

n=605

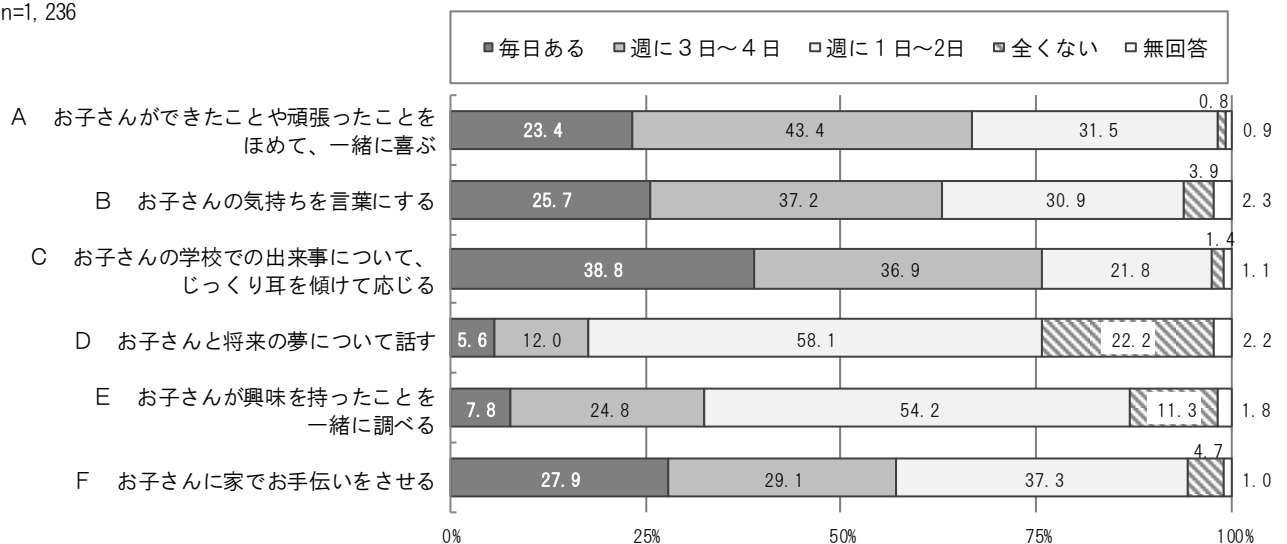
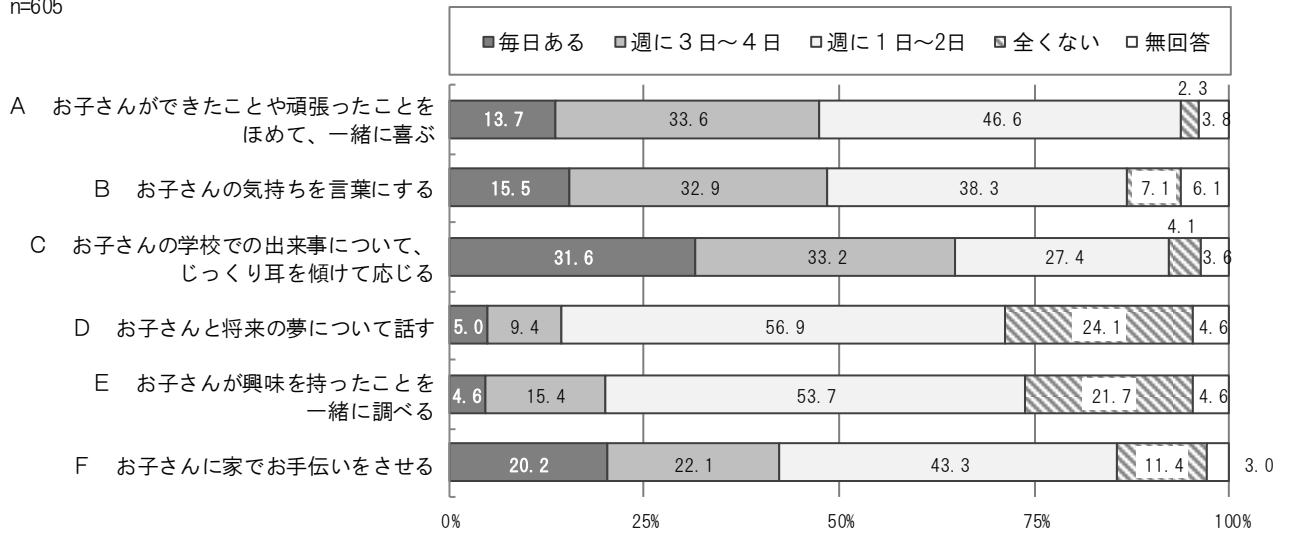

(2) お子さんが落ち着いて勉強できる環境がありますか。(〇はひとつだけ) <小5・中2保護者 問27>

落ち着いた勉強環境の有無については、いずれも「ある」が、小5保護者 85.0%、中2保護者 84.5%となっており、「ない」が、小5保護者 13.8%、中2保護者 12.5%となっています。

図 5-2-1 落ち着いた勉強環境の有無

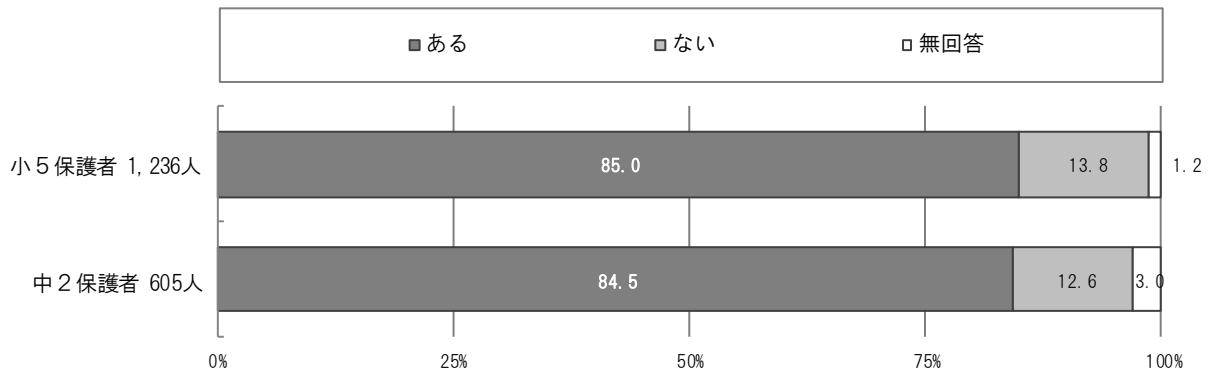

生活困難層（3区分）別にみると、生活困難層での「ある」が、非該当層よりも約 17～21 ポイント低くなっています。

図 5-2-2 落ち着いた勉強環境の有無<生活困難層（3区分）>

		n=	ある	ない	無回答
小5 保護者	全体	1,236	85.0	13.8	1.2
	生活困難層	75	66.7	32.0	1.3
	中間層	260	80.8	19.2	0.0
	非該当層	793	88.1	11.1	0.8
中2 保護者	全体	605	84.5	12.6	3.0
	生活困難層	46	73.9	19.6	6.5
	中間層	119	78.2	21.0	0.8
	非該当層	370	91.1	8.6	0.3

(3) お子さんにどの段階までの教育を受けさせたいですか。(〇はひとつだけ) <小5・中2保護者 問28>

どの段階までの教育を受けさせたいかについては、いずれも「四年制大学またはそれ以上」が最も高く、小5保護者 57.8%、中2保護者 55.4%となっており、次いで「まだわからない」が、小5保護者 22.9%、中2保護者 21.3%となっています。

図 5-3-1 どの段階までの教育を受けさせたいか

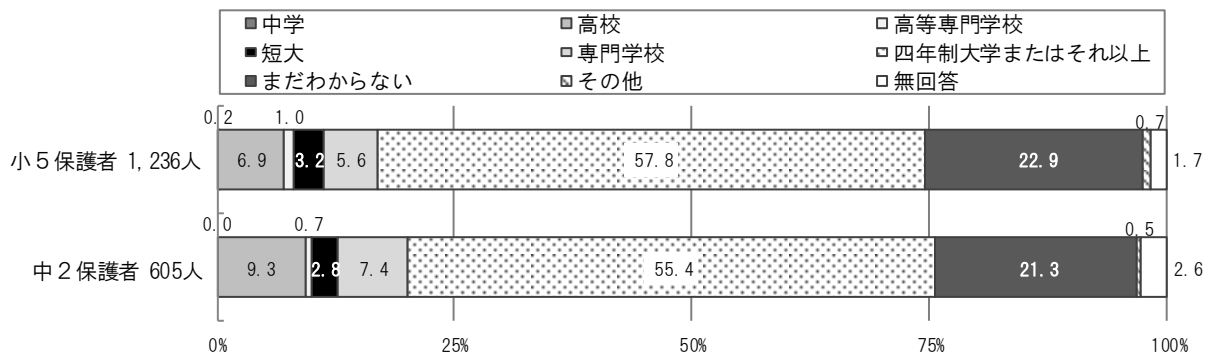

生活困難層（3区分）別にみると、生活困難層では「四年制大学またはそれ以上」が、非該当層よりも30ポイント以上低くなっており、「まだわからない」が非該当層よりも14ポイント以上高くなっています。

図 5-3-2 どの段階までの教育を受けさせたいか<生活困難層（3区分）>

		n=	中学	高校	高等専門学校	短大	専門学校	以上	まだわからない	その他	無回答
小5保護者	全体	1,236	0.2	6.9	1.0	3.2	5.6	57.8	22.9	0.7	1.7
	生活困難層	75	1.3	13.3	1.3	2.7	9.3	32.0	38.7	0.0	1.3
	中間層	260	0.0	16.9	1.9	4.2	7.7	43.1	25.4	0.4	0.4
	非該当層	793	0.3	3.4	0.5	2.9	4.7	65.3	20.8	1.0	1.1
中2保護者	全体	605	0.0	9.3	0.7	2.8	7.4	55.4	21.3	0.5	2.6
	生活困難層	46	0.0	17.4	2.2	0.0	15.2	30.4	32.6	0.0	2.2
	中間層	119	0.0	11.8	1.7	6.7	11.8	39.5	26.9	0.0	1.7
	非該当層	370	0.0	8.4	0.3	2.2	4.9	65.1	18.1	0.8	0.3



図 5-3-3 どの段階までの教育を受けさせたいか&lt;母親の最終学歴別&gt;

	受けさせたい教育	n=	中学	高校	高等学校 高等専門 学校	短大	専門学校	またはそれ 以上	まだわから ない	その他	無回答
	母親の最終学歴										
小5 保護者	全体	1,236	0.2	6.9	1.0	3.2	5.6	57.8	22.9	0.7	1.7
	中学校	17	0.0	23.5	0.0	0.0	11.8	5.9	58.8	0.0	0.0
	高等学校（全日 制）	276	0.0	14.5	0.7	5.1	8.7	35.9	33.0	0.0	2.2
	高等学校（定時制 または通信制）	25	0.0	12.0	8.0	4.0	12.0	28.0	32.0	0.0	4.0
	高等専修学校	3	0.0	33.3	0.0	0.0	0.0	66.7	0.0	0.0	0.0
	高等専門学校	12	0.0	0.0	0.0	0.0	16.7	66.7	16.7	0.0	0.0
	短期大学	281	0.7	3.6	1.1	4.3	3.2	67.3	18.1	0.7	1.1
	専門学校	283	0.0	6.7	1.1	1.8	7.1	50.9	29.0	1.8	1.8
	大学	273	0.4	1.5	0.0	1.8	1.8	82.8	10.3	0.7	0.7
	大学院	17	0.0	0.0	5.9	0.0	0.0	88.2	0.0	0.0	5.9
中2 保護者	全体	605	0.0	9.3	0.7	2.8	7.4	55.4	21.3	0.5	2.6
	中学校	12	0.0	33.3	0.0	8.3	8.3	33.3	16.7	0.0	0.0
	高等学校（全日 制）	181	0.0	14.9	0.6	3.3	11.0	39.2	26.0	0.6	4.4
	高等学校（定時制 または通信制）	14	0.0	21.4	0.0	0.0	14.3	35.7	28.6	0.0	0.0
	高等専修学校	2	0.0	50.0	50.0	0.0	0.0	0.0	0.0	0.0	0.0
	高等専門学校	9	0.0	0.0	11.1	11.1	11.1	0.0	44.4	0.0	22.2
	短期大学	122	0.0	5.7	0.0	1.6	4.1	63.9	23.0	0.0	1.6
	専門学校	106	0.0	9.4	0.0	3.8	8.5	57.5	18.9	0.9	0.9
	大学	107	0.0	2.8	0.9	0.9	2.8	78.5	12.1	0.9	0.9
	大学院	4	0.0	0.0	0.0	0.0	0.0	100.0	0.0	0.0	0.0

図 5-3-4 どの段階までの教育を受けさせたいか＜父親の最終学歴別＞

	受けさせたい教育	n=	中学	高校	高等学校 高等専門 学校	短大	専門学校	またはそれ 以上	まだわから ない	その他	無回答
	父親の最終学歴										
小5 保護者	全体	1,236	0.2	6.9	1.0	3.2	5.6	57.8	22.9	0.7	1.7
	中学校	23	0.0	4.3	0.0	13.0	8.7	34.8	34.8	0.0	4.3
	高等学校（全日 制）	259	0.0	18.5	1.5	3.1	8.5	36.3	30.5	0.4	1.2
	高等学校（定時制 または通信制）	24	0.0	8.3	0.0	0.0	12.5	45.8	33.3	0.0	0.0
	高等専修学校	4	0.0	0.0	25.0	0.0	0.0	25.0	50.0	0.0	0.0
	高等専門学校	13	0.0	0.0	0.0	15.4	0.0	53.8	23.1	7.7	0.0
	短期大学	15	0.0	0.0	0.0	13.3	0.0	66.7	20.0	0.0	0.0
	専門学校	211	0.5	7.1	1.4	2.4	8.5	52.6	25.1	0.0	2.4
	大学	522	0.4	1.5	0.6	2.7	2.3	73.0	17.8	0.6	1.1
	大学院	52	0.0	0.0	1.9	1.9	1.9	76.9	11.5	3.8	1.9
中2 保護者	全体	605	0.0	9.3	0.7	2.8	7.4	55.4	21.3	0.5	2.6
	中学校	12	0.0	25.0	0.0	0.0	16.7	16.7	41.7	0.0	0.0
	高等学校（全日 制）	142	0.0	14.1	0.7	2.8	9.9	42.3	23.9	0.7	5.6
	高等学校（定時制 または通信制）	15	0.0	13.3	0.0	0.0	13.3	33.3	40.0	0.0	0.0
	高等専修学校	1	0.0	0.0	0.0	0.0	0.0	0.0	100.0	0.0	0.0
	高等専門学校	9	0.0	11.1	0.0	0.0	11.1	33.3	33.3	11.1	0.0
	短期大学	6	0.0	0.0	0.0	0.0	16.7	50.0	16.7	0.0	16.7
	専門学校	105	0.0	5.7	0.0	4.8	9.5	54.3	22.9	1.0	1.9
	大学	212	0.0	6.6	0.5	2.8	4.7	67.5	17.5	0.0	0.5
	大学院	26	0.0	0.0	0.0	0.0	0.0	88.5	11.5	0.0	0.0

## 6 現在の暮らしについて

(1) 昨年1年間(2017年1月～2017年12月)のご家族の手取り収入(税金や保険料を引いた、実際に手元に入ってくるお金)の額を教えてください。(就労で得た収入のほか、公的な手当や援助による収入なども含めた1年間の手取り収入になります。)(〇はひとつだけ) <0歳児保護者 問30/小5・中2保護者 問29>

可処分所得については、0歳児保護者では「500～600万円未満」が18.8%と最も高く、次いで「400～500万円未満」が18.4%となっています。

小5保護者では「500～600万円未満」が14.6%と最も高く、次いで「400～500万円未満」が14.4%となっています。

中2保護者では「500～600万円未満」が16.0%と最も高く、次いで「600～700万円未満」が14.4%となっています。

図 6-1-1 可処分所得

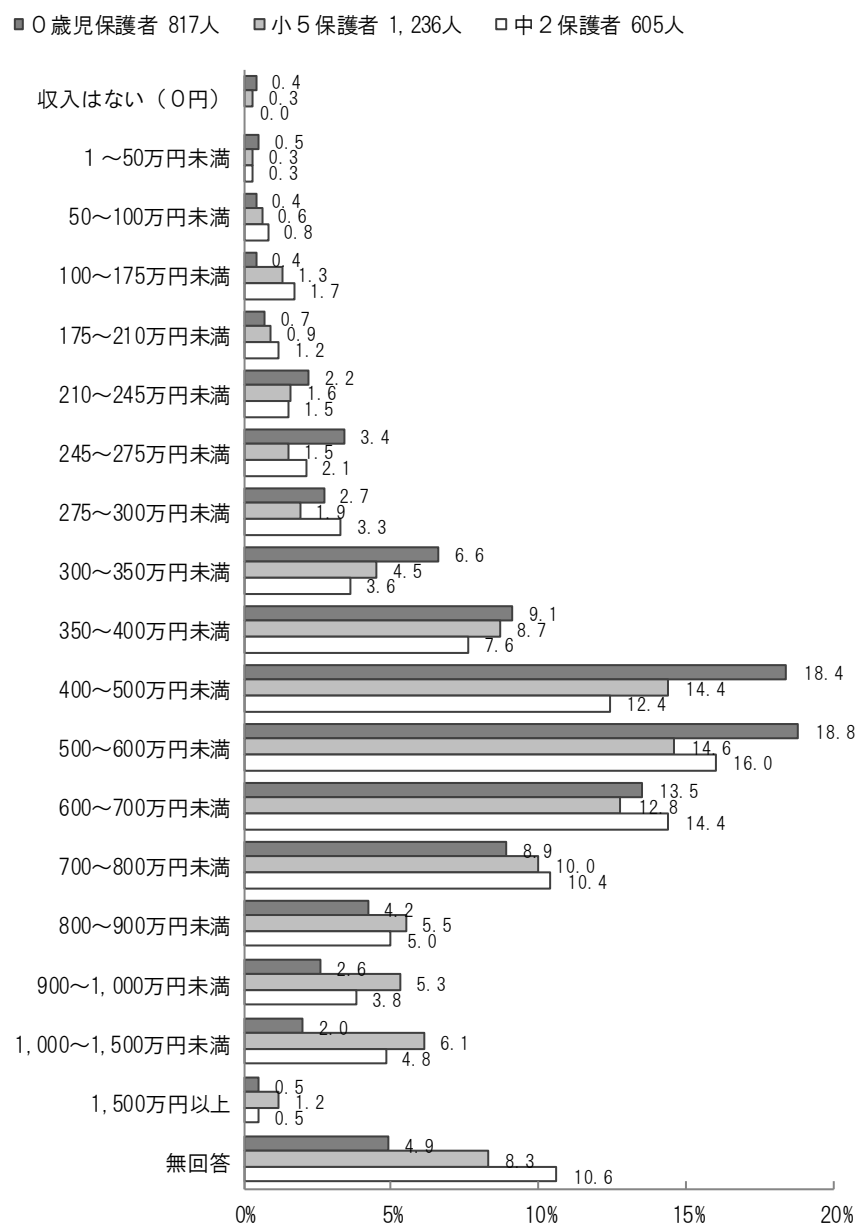

生活困難層（3区分）別にみると、生活困難層では『350万円未満』が90%を超えています。非該当層では0.0%となっています。

図 6-1-2 可処分所得<生活困難層（3区分）>

		n=	収入は	1～	50	100	175	210	245	275	300	350
			ない (0 円)	50 万円 未満	～ 100 万円 未満	～ 175 万円 未満	～ 210 万円 未満	～ 245 万円 未満	～ 275 万円 未満	～ 300 万円 未満	～ 350 万円 未満	～ 400 万円 未満
0歳児 保護者	全体	817	0.4	0.5	0.4	0.4	0.7	2.2	3.4	2.7	6.6	9.1
	生活困難層	41	7.3	9.8	7.3	7.3	14.6	19.5	12.2	9.8	9.8	2.4
	中間層	191	0.0	0.0	0.0	0.0	0.0	4.7	12.0	8.9	26.2	38.2
	非該当層	540	0.0	0.0	0.0	0.0	0.0	0.0	0.0	0.0	0.0	0.0
小5 保護者	全体	1,236	0.3	0.3	0.6	1.3	0.9	1.6	1.5	1.9	4.5	8.7
	生活困難層	75	5.3	5.3	10.7	21.3	13.3	18.7	4.0	9.3	5.3	5.3
	中間層	260	0.0	0.0	0.0	0.0	0.4	2.3	6.2	6.5	20.0	38.1
	非該当層	793	0.0	0.0	0.0	0.0	0.0	0.0	0.0	0.0	0.0	0.4
中2 保護者	全体	605	0.0	0.3	0.8	1.7	1.2	1.5	2.1	3.3	3.6	7.6
	生活困難層	46	0.0	4.3	10.9	19.6	13.0	10.9	10.9	8.7	15.2	6.5
	中間層	119	0.0	0.0	0.0	0.0	0.8	3.4	6.7	13.4	12.6	35.3
	非該当層	370	0.0	0.0	0.0	0.0	0.0	0.0	0.0	0.0	0.0	0.3

		n=	400	500	600	700	800	900	1,000	1,500	無回答
			～ 500 万円 未満	～ 600 万円 未満	～ 700 万円 未満	～ 800 万円 未満	～ 900 万円 未満	～ 1,000 万円 未満	～ 1,500 万円 未満	1,500 万円 以上	
0歳児 保護者	全体	817	18.4	18.8	13.5	8.9	4.2	2.6	2.0	0.5	4.9
	生活困難層	41	0.0	0.0	0.0	0.0	0.0	0.0	0.0	0.0	0.0
	中間層	191	7.9	2.1	0.0	0.0	0.0	0.0	0.0	0.0	0.0
	非該当層	540	24.7	27.7	20.3	13.5	6.3	3.9	3.0	0.7	0.0
小5 保護者	全体	1,236	14.4	14.6	12.8	10.0	5.5	5.3	6.1	1.2	8.3
	生活困難層	75	1.3	0.0	0.0	0.0	0.0	0.0	0.0	0.0	0.0
	中間層	260	20.4	5.8	0.4	0.0	0.0	0.0	0.0	0.0	0.0
	非該当層	793	15.3	20.9	19.8	15.4	8.6	8.2	9.6	1.9	0.0
中2 保護者	全体	605	12.4	16.0	14.4	10.4	5.0	3.8	4.8	0.5	10.6
	生活困難層	46	0.0	0.0	0.0	0.0	0.0	0.0	0.0	0.0	0.0
	中間層	119	20.2	6.7	0.8	0.0	0.0	0.0	0.0	0.0	0.0
	非該当層	370	13.5	23.8	22.7	17.0	7.8	6.2	7.8	0.8	0.0

(2) あなたの家庭で現在受けている公的年金、社会手当などの社会保障給付金があれば、すべてに○をつけてください。〈0歳児保護者 問31/小5・中2保護者 問30〉

社会保障給付状況については、0歳児保護者では「児童手当」が94.6%と最も高く、次いで「育児休業給付」が27.4%となっています。

小5保護者では「児童手当」が90.1%と最も高く、次いで「児童扶養手当」が10.1%となっています。

中2保護者では「児童手当」が87.9%と最も高く、次いで「就学援助」が11.6%となっています。

図 6-2-1 社会保障給付状況

■ 0歳児保護者 817人 □ 小5保護者 1,236人 □ 中2保護者 605人

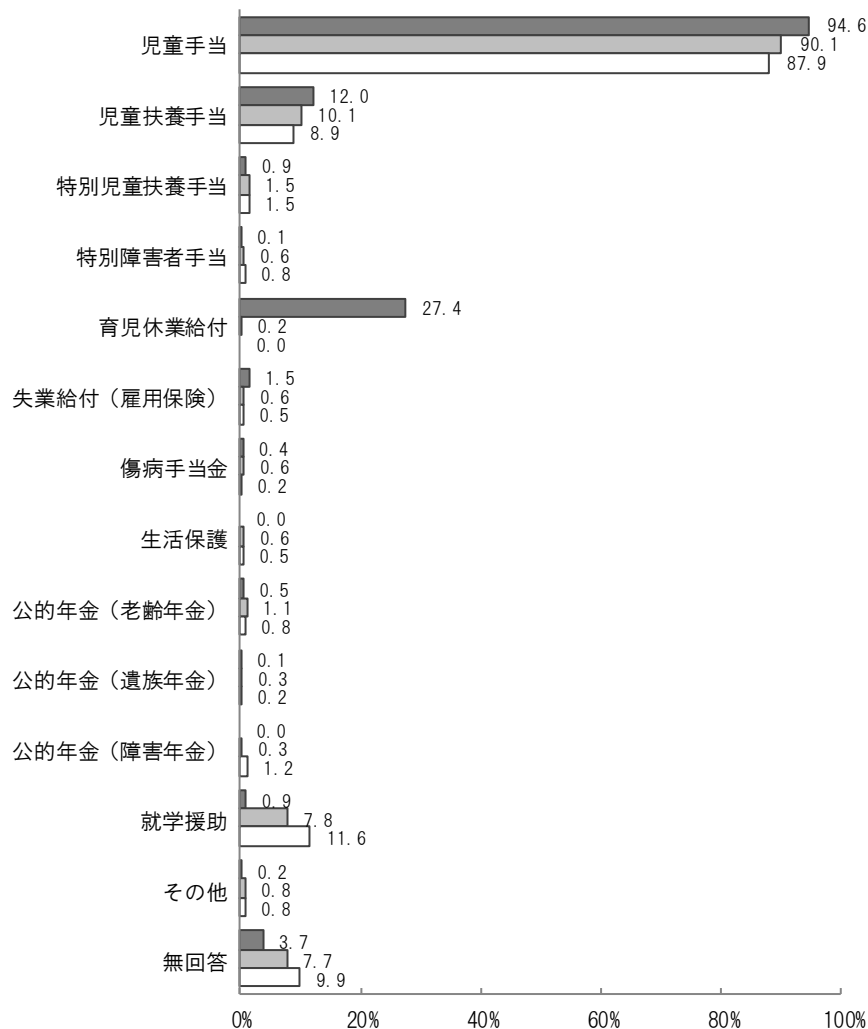

生活困難層（3区分）別にみると、小5・中2保護者では、生活困難層の「児童扶養手当」が30%を超えており、非該当層よりも約28～33ポイント高くなっています。

図 6-2-2 社会保障給付状況＜生活困難層（3区分）＞

		n=	児童手当	児童扶養手当	特別児童扶養手当	特別障害者手当	育児休業給付	失業給付（雇用保険）	傷病手当金	生活保護	公的年金（老齢年金）	公的年金（遺族年金）	公的年金（障害年金）	就学援助	その他	無回答
0歳児 保護者	全体	817	94.6	12.0	0.9	0.1	27.4	1.5	0.4	0.0	0.5	0.1	0.0	0.9	0.2	3.7
	生活困難層	41	95.1	12.2	2.4	2.4	9.8	2.4	0.0	0.0	2.4	0.0	0.0	4.9	0.0	2.4
	中間層	191	96.3	14.1	0.0	0.0	14.7	2.6	0.5	0.0	1.0	0.5	0.0	1.6	0.5	2.1
	非該当層	540	96.3	12.2	1.1	0.0	34.1	1.1	0.4	0.0	0.2	0.0	0.0	0.2	0.2	1.8
小5 保護者	全体	1,236	90.1	10.1	1.5	0.6	0.2	0.6	0.6	0.6	1.1	0.3	0.3	7.8	0.8	7.7
	生活困難層	75	93.3	40.0	1.3	1.3	0.0	0.0	0.0	5.3	4.0	1.3	0.0	37.3	1.3	0.0
	中間層	260	96.5	13.1	1.5	0.8	0.0	0.4	0.4	0.8	1.9	0.8	0.0	20.4	0.8	1.2
	非該当層	793	90.5	7.3	1.6	0.6	0.3	0.8	0.8	0.1	0.8	0.1	0.4	1.4	0.9	7.6
中2 保護者	全体	605	87.9	8.9	1.5	0.8	0.0	0.5	0.2	0.5	0.8	0.2	1.2	11.6	0.8	9.9
	生活困難層	46	91.3	32.6	0.0	2.2	0.0	0.0	0.0	4.3	0.0	0.0	0.0	32.6	0.0	8.7
	中間層	119	93.3	17.6	0.8	0.0	0.0	0.8	0.0	0.8	0.8	0.0	2.5	31.1	2.5	3.4
	非該当層	370	92.2	4.3	1.9	1.1	0.0	0.5	0.3	0.0	1.1	0.3	0.8	3.2	0.3	5.4

(3) 現在の貯金額はどのくらいですか。ご家族の貯金すべての合計金額でお答えください。(〇はひとつだけ) <0歳児保護者 問 32/小5・中2保護者 問 31>

現在の貯金額については、0歳児保護者では「100～300万円未満」が21.7%と最も高く、次いで「500～1,000万円未満」が14.7%となっています。  
 小5保護者では「わからない」が16.2%と最も高く、次いで「100～300万円未満」が15.1%となっています。  
 中2保護者では「わからない」が16.5%と最も高く、次いで「100～300万円未満」が15.4%となっています。

図 6-3-1 現在の貯金額

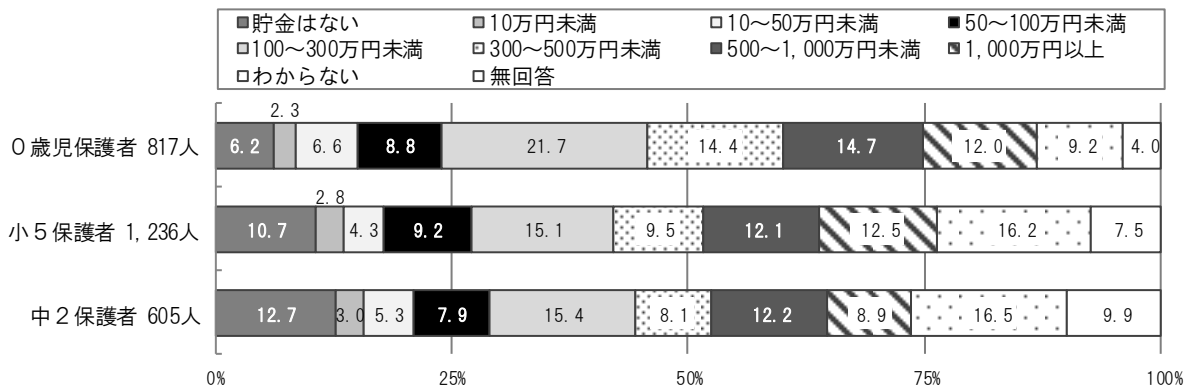

生活困難層（3区分）別にみると、生活困難層では「貯金はない」が40%を超えており、非該当層よりも39～50ポイント高くなっています。

図 6-3-2 現在の貯金額<生活困難層（3区分）>

		n=	貯金はない	10万円未満	10～50万円未満	50～100万円未満	100～300万円未満	300～500万円未満	500～1,000万円未満	1,000万円以上	わからない	無回答
0歳児保護者	全体	817	6.2	2.3	6.6	8.8	21.7	14.4	14.7	12.0	9.2	4.0
	生活困難層	41	43.9	7.3	19.5	9.8	7.3	2.4	2.4	0.0	4.9	2.4
	中間層	191	8.4	3.7	12.6	16.2	26.2	14.1	5.8	4.7	7.9	0.5
	非該当層	540	2.6	1.7	4.1	6.8	22.3	16.1	19.7	16.1	9.2	1.5
小5保護者	全体	1,236	10.7	2.8	4.3	9.2	15.1	9.5	12.1	12.5	16.2	7.5
	生活困難層	75	45.3	10.7	9.3	9.3	8.0	1.3	2.7	2.7	8.0	2.7
	中間層	260	19.2	5.4	6.2	13.8	18.5	10.4	7.7	4.6	12.3	1.9
	非該当層	793	5.5	1.4	3.5	8.7	16.1	11.2	15.9	17.3	18.3	2.0
中2保護者	全体	605	12.7	3.0	5.3	7.9	15.4	8.1	12.2	8.9	16.5	9.9
	生活困難層	46	56.5	10.9	4.3	4.3	6.5	0.0	2.2	2.2	10.9	2.2
	中間層	119	18.5	7.6	10.9	14.3	16.0	5.9	9.2	1.7	10.9	5.0
	非該当層	370	6.8	0.8	4.3	7.8	18.1	10.8	16.2	13.2	18.9	3.0

(4) 現在の住居形態について教えてください。(〇はひとつだけ) <0歳児保護者 問33/  
小5・中2保護者 問32>

現在の住居形態については、いずれも「あなた(または配偶者(夫または妻))の持ち家」が最も高く、0歳児保護者43.5%、小5保護者68.9%、中2保護者66.4%となっており、次いで「民間の賃貸住宅」が、0歳児保護者41.4%、小5保護者19.5%、中2保護者17.5%となっています。

図6-4-1 現在の住居形態

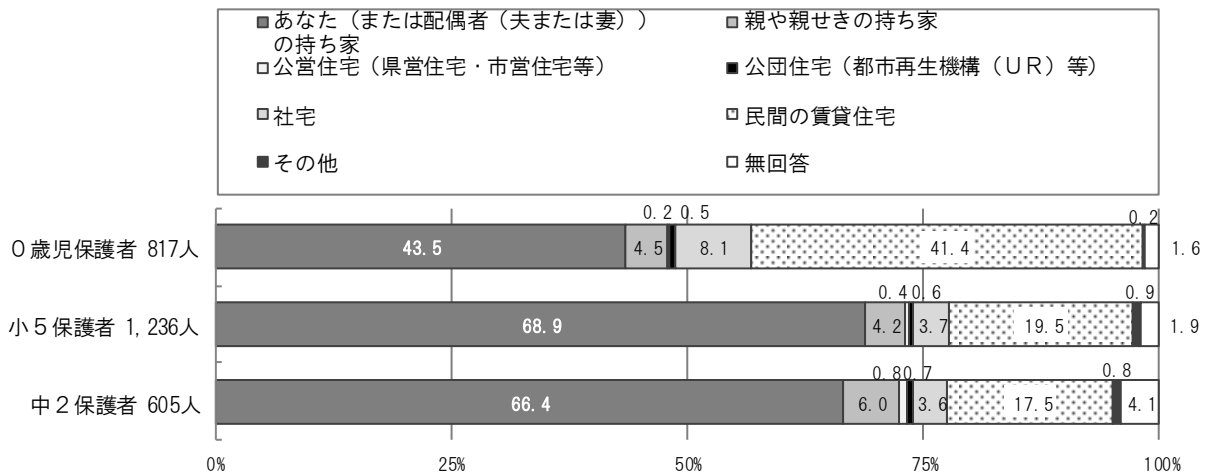

生活困難層(3区分)別にみると、生活困難層では「あなたの持ち家」が、非該当層よりも約22~47ポイント低くなっています。

図6-4-2 現在の住居形態<生活困難層(3区分)>

		n=	あなたの持ち家	親や親せきの持ち家	公営住宅(県営住宅・市営住宅等)	公団住宅(都市再生機構(UR)等)	社宅	民間の賃貸住宅	その他	無回答
0歳児保護者	全体	817	43.5	4.5	0.2	0.5	8.1	41.4	0.2	1.6
	生活困難層	41	29.3	7.3	0.0	0.0	4.9	58.5	0.0	0.0
	中間層	191	29.3	7.9	0.0	0.0	8.4	53.4	0.5	0.5
	非該当層	540	51.1	3.1	0.4	0.7	7.9	36.2	0.2	0.4
小5保護者	全体	1,236	68.9	4.2	0.4	0.6	3.7	19.5	0.9	1.9
	生活困難層	75	29.3	13.3	4.0	0.0	2.7	40.0	9.3	1.3
	中間層	260	61.2	7.7	0.4	0.4	1.9	27.7	0.8	0.0
	非該当層	793	76.4	2.3	0.1	0.8	4.2	15.5	0.3	0.5
中2保護者	全体	605	66.4	6.0	0.8	0.7	3.6	17.5	0.8	4.1
	生活困難層	46	30.4	15.2	2.2	0.0	2.2	45.7	4.3	0.0
	中間層	119	55.5	11.8	1.7	1.7	2.5	24.4	0.0	2.5
	非該当層	370	77.0	3.5	0.5	0.5	4.3	13.0	0.8	0.3



(5) あなたの家庭の現在の暮らしの状況を総合的にみて、どう感じていますか。(〇はひとつだけ) <0歳児保護者 問34/小5・中2保護者 問33>

暮らしの状況については、いずれも「普通」が最も高く、0歳児保護者50.9%、小5保護者47.7%、中2保護者41.0%となっており、次いで「やや苦しい」が、0歳児保護者27.9%、小5保護者26.6%、中2保護者32.9%となっています。

図 6-5-1 暮らしの状況

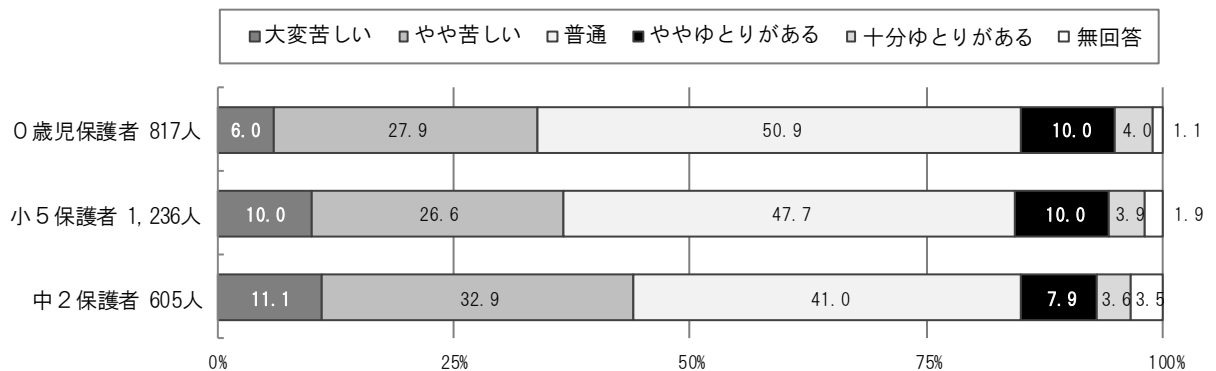

生活困難層（3区分）別にみると、生活困難層では「大変苦しい」が、非該当層よりも約29～39ポイントています。

図 6-5-2 暮らしの状況<生活困難層（3区分）>

		n=	大変	やや	普通	やや	十分	無回答
			苦しい	苦しい		ゆとり	ゆとり	
0歳児 保護者	全体	817	6.0	27.9	50.9	10.0	4.0	1.1
	生活困難層	41	31.7	41.5	24.4	2.4	0.0	0.0
	中間層	191	9.9	46.6	38.7	3.7	0.5	0.5
	非該当層	540	2.6	20.8	58.1	12.7	5.7	0.0
小5 保護者	全体	1,236	10.0	26.6	47.7	10.0	3.9	1.9
	生活困難層	75	34.7	36.0	24.0	0.0	1.3	4.0
	中間層	260	18.5	41.5	37.3	2.3	0.4	0.0
	非該当層	793	5.3	22.3	53.0	14.0	5.3	0.1
中2 保護者	全体	605	11.1	32.9	41.0	7.9	3.6	3.5
	生活困難層	46	43.5	37.0	17.4	2.2	0.0	0.0
	中間層	119	19.3	50.4	27.7	0.8	0.0	1.7
	非該当層	370	4.3	29.5	48.9	11.1	5.9	0.3



図 6-5-3 暮らしの状況&lt;母親の15歳頃の経済状況別&gt;

	現在		大変 苦しい	やや 苦しい	普通	やや ゆとり がある	十分 ゆとり がある	無回答
	母親の15歳頃	n=						
0歳児 保護者	全体	817	6.0	27.9	50.9	10.0	4.0	1.1
	大変ゆとりがあった	62	6.5	19.4	37.1	17.7	17.7	1.6
	ややゆとりがあった	144	4.2	25.0	48.6	15.3	4.2	2.8
	普通	366	4.6	23.2	60.9	8.2	3.0	0.0
	やや苦しかった	143	7.0	35.7	46.2	8.4	2.8	0.0
	大変苦しかった	55	12.7	41.8	36.4	7.3	0.0	1.8
小5 保護者	全体	1,236	10.0	26.6	47.7	10.0	3.9	1.9
	大変ゆとりがあった	106	8.5	33.0	40.6	12.3	4.7	0.9
	ややゆとりがあった	216	6.9	26.4	46.3	13.4	4.6	2.3
	普通	512	8.0	19.5	57.8	10.0	3.7	1.0
	やや苦しかった	199	13.1	34.7	40.2	7.5	4.5	0.0
	大変苦しかった	101	19.8	35.6	33.7	7.9	2.0	1.0
中2 保護者	全体	605	11.1	32.9	41.0	7.9	3.6	3.5
	大変ゆとりがあった	46	23.9	26.1	23.9	6.5	8.7	10.9
	ややゆとりがあった	105	11.4	33.3	33.3	14.3	5.7	1.9
	普通	221	6.8	26.7	53.8	8.1	2.7	1.8
	やや苦しかった	104	10.6	44.2	36.5	4.8	2.9	1.0
	大変苦しかった	59	22.0	39.0	35.6	3.4	0.0	0.0

図 6-5-4 暮らしの状況&lt;父親の15歳頃の経済状況別&gt;

	現在		大変 苦しい	やや 苦しい	普通	やや ゆとり がある	十分 ゆとり がある	無回答
	父親の15歳頃	n=						
0歳児 保護者	全体	817	6.0	27.9	50.9	10.0	4.0	1.1
	大変ゆとりがあった	62	8.1	21.0	33.9	21.0	14.5	1.6
	ややゆとりがあった	138	5.1	26.8	45.7	18.8	3.6	0.0
	普通	402	3.7	24.1	60.9	6.5	3.7	1.0
	やや苦しかった	97	8.2	36.1	42.3	9.3	2.1	2.1
	大変苦しかった	32	9.4	43.8	43.8	3.1	0.0	0.0
小5 保護者	全体	1,236	10.0	26.6	47.7	10.0	3.9	1.9
	大変ゆとりがあった	102	6.9	25.5	41.2	13.7	10.8	2.0
	ややゆとりがあった	193	7.3	24.9	46.1	15.5	4.7	1.6
	普通	537	7.4	22.9	55.9	10.4	3.0	0.4
	やや苦しかった	122	12.3	31.1	47.5	4.1	4.9	0.0
	大変苦しかった	58	22.4	37.9	25.9	10.3	1.7	1.7
中2 保護者	全体	605	11.1	32.9	41.0	7.9	3.6	3.5
	大変ゆとりがあった	44	9.1	29.5	38.6	9.1	11.4	2.3
	ややゆとりがあった	104	5.8	38.5	30.8	13.5	9.6	1.9
	普通	232	8.2	27.2	53.0	7.8	1.7	2.2
	やや苦しかった	63	19.0	27.0	41.3	12.7	0.0	0.0
	大変苦しかった	32	12.5	46.9	37.5	0.0	3.1	0.0

(6) あなたの家庭では、過去1年間の間に、お金が足りなくて、家族が必要とする食料または衣類が買えないことがありましたか。(〇はひとつだけ) <0歳児保護者 問35 / 小5・中2保護者 問34>

必要とする食料または衣類が買えなかったことについては、0歳児保護者では「よくあった」が2.2%、「ときどきあった」が8.8%と、『あった』が11.0%となっています。  
 小5保護者では「よくあった」が2.6%、「ときどきあった」が10.8%と、『あった』が13.4%となっています。  
 中2保護者では「よくあった」が2.8%、「ときどきあった」が11.6%と、『あった』が14.4%となっています。

図 6-6-1 必要とする食料または衣類が買えなかったこと

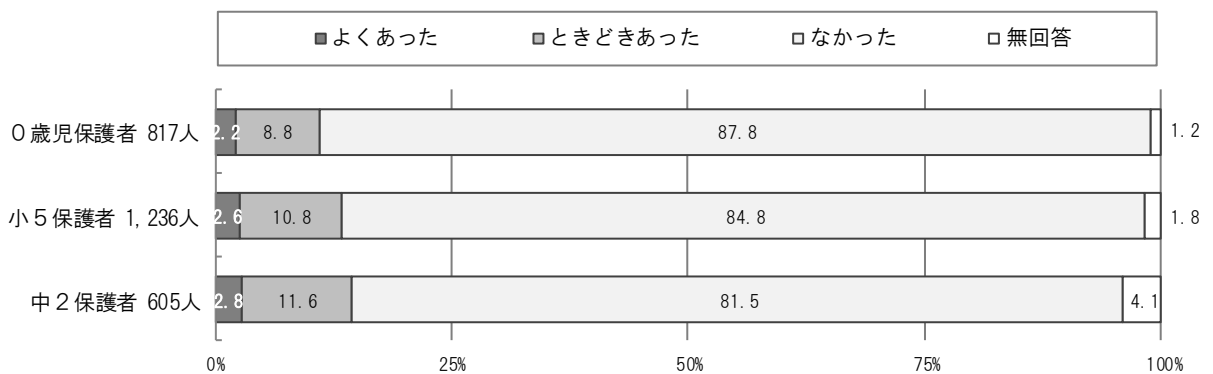

生活困難層(3区分)別にみると、生活困難層では「よくあった」が、非該当層よりも約17~28ポイント高くなっています。

図 6-6-2 必要とする食料または衣類が買えなかったこと<生活困難層(3区分)>

		n=	よくあった	ときどきあった	なかった	無回答
0歳児保護者	全体	817	2.2	8.8	87.8	1.2
	生活困難層	41	26.8	29.3	43.9	0.0
	中間層	191	1.6	17.8	80.1	0.5
	非該当層	540	0.6	4.4	94.8	0.2
小5保護者	全体	1,236	2.6	10.8	84.8	1.8
	生活困難層	75	18.7	34.7	45.3	1.3
	中間層	260	2.3	21.2	76.5	0.0
	非該当層	793	1.3	5.9	92.4	0.4
中2保護者	全体	605	2.8	11.6	81.5	4.1
	生活困難層	46	21.7	30.4	47.8	0.0
	中間層	119	2.5	19.3	74.8	3.4
	非該当層	370	0.8	6.8	91.6	0.8

(7) あなたの家庭では、過去1年間に、経済的な理由のために以下のA～Hの費用を支払えないことがありましたか。(A～Hそれぞれについて、あてはまる番号ひとつに○) < 0歳児保護者 問36/小5・中2保護者 問35 >

費用を支払えなかった経験について「あった」ことは、いずれも「税金・国民健康保険料」が最も高く、0歳児保護者5.5%、小5保護者6.4%、中2保護者7.8%となっており、次いで「借入金(クレジットカード含む)」が、0歳児保護者3.5%、小5保護者3.6%、中2保護者4.0%となっています。

図6-7-1 費用を支払えなかった経験(0歳児保護者)

n=817



図6-7-2 費用を支払えなかったこと(小5保護者)

n=1,236

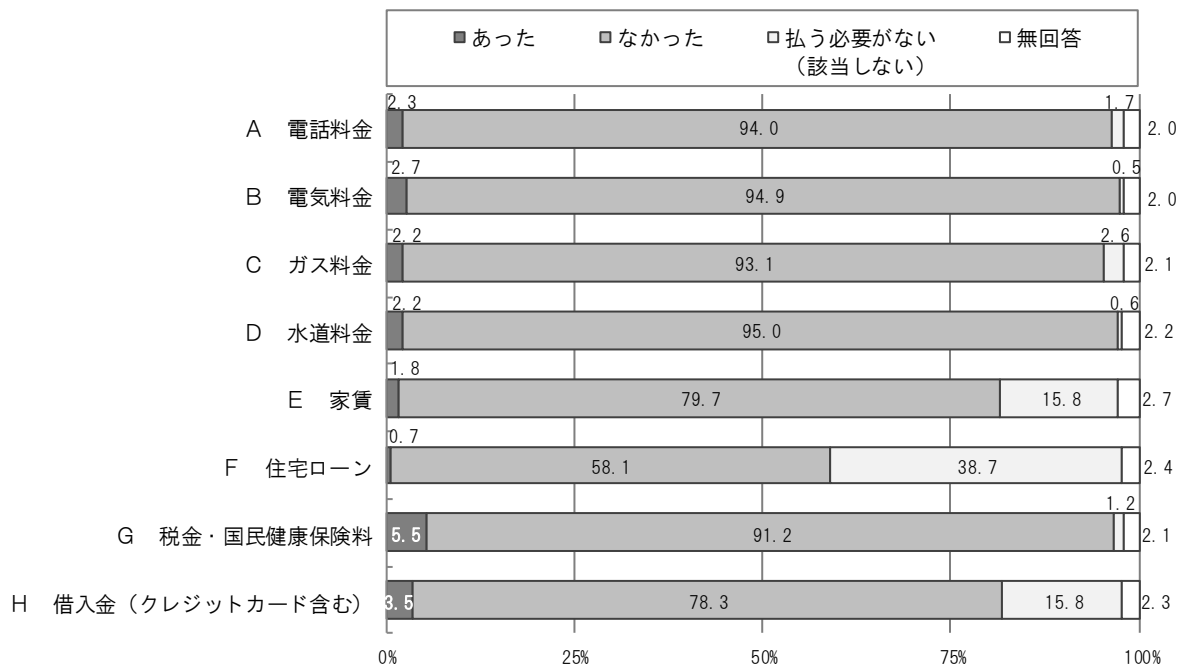

図 6-7-3 費用を支払えなかったこと（中2保護者）

n=605

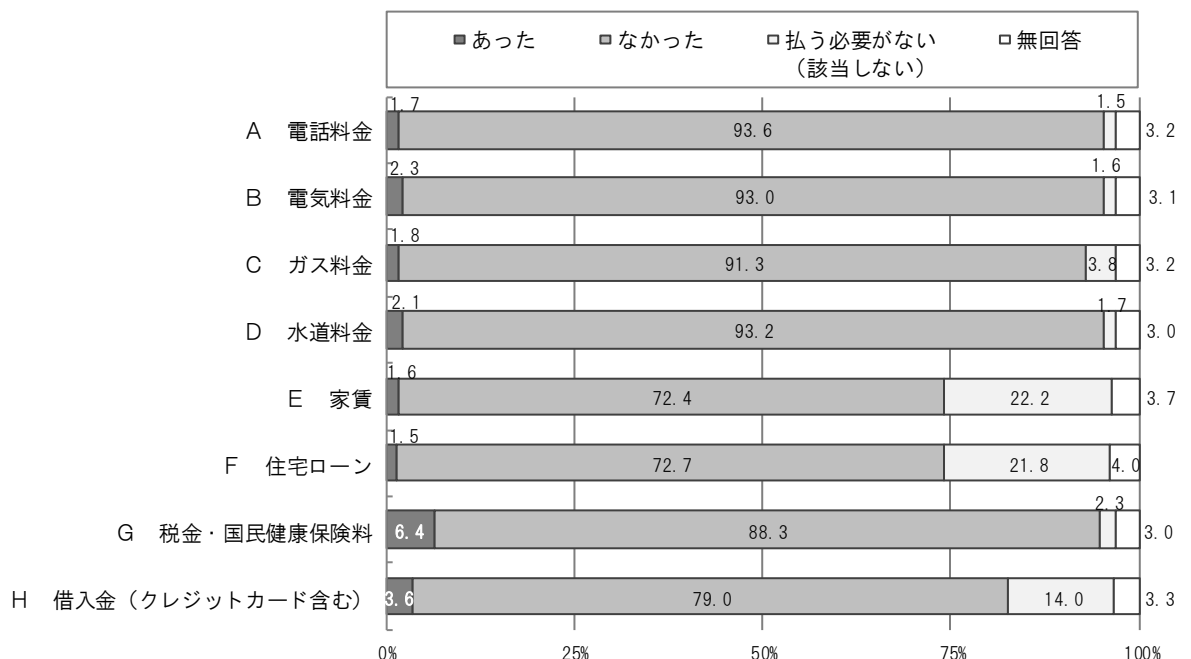
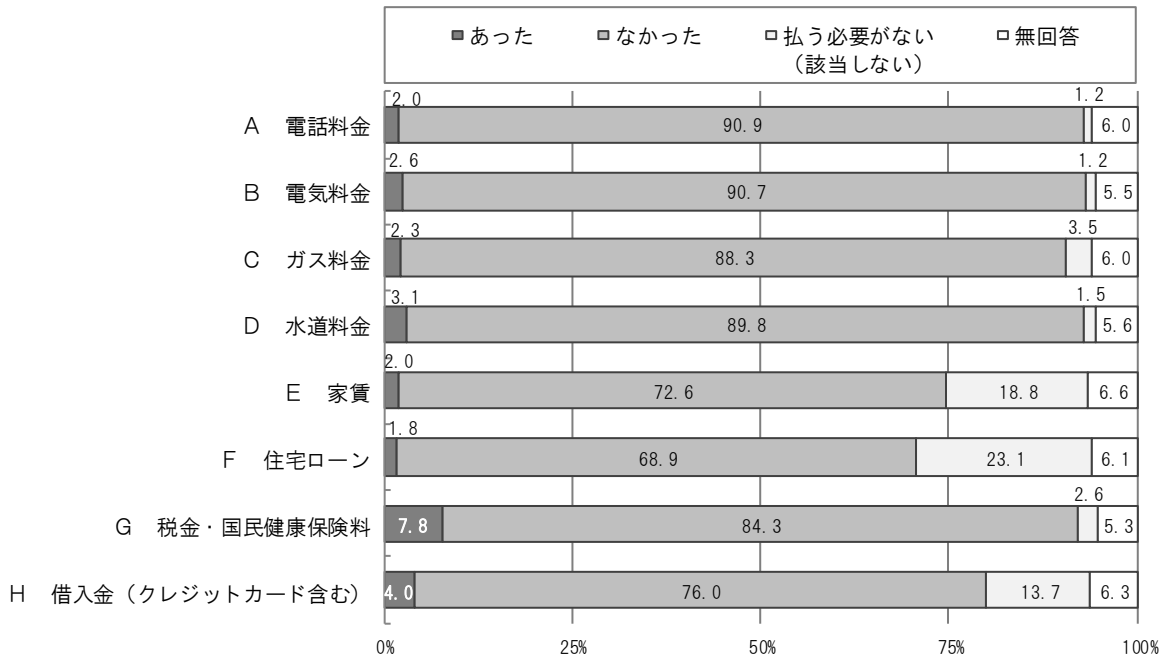

生活困難層（3区分）別にみると、生活困難層では「税金・国民健康保険料」について「あった」が、非該当層よりも約34～52ポイント高くなっています。

図 6-7-4 費用を支払えなかったこと⑦税金・国民健康保険料<生活困難層（3区分）>

		n=	あった	なかった	払う必要がない	無回答
0歳児保護者	全体	817	5.5	91.2	1.2	2.1
	生活困難層	41	53.7	46.3	0.0	0.0
	中間層	191	7.3	90.1	1.6	1.0
	非該当層	540	1.5	96.5	1.1	0.9
小5保護者	全体	1,236	6.4	88.3	2.3	3.0
	生活困難層	75	37.3	50.7	4.0	8.0
	中間層	260	9.6	85.8	3.8	0.8
	非該当層	793	2.8	93.3	1.9	2.0
中2保護者	全体	605	7.8	84.3	2.6	5.3
	生活困難層	46	47.8	41.3	8.7	2.2
	中間層	119	9.2	81.5	3.4	5.9
	非該当層	370	3.5	91.9	1.4	3.2

(8) あなたの家庭のすべてのお子さんの保育料、学校教育、学習塾、習いごと等にかかる毎月のおおよその金額を教えてください。(〇はひとつだけ) <0歳児保護者 問37 / 小5・中2保護者 問36>

習いごと等にかかる金額については、0歳児保護者では「1万円未満」が35.4%と最も高く、次いで「4～6万円未満」が19.7%となっています。  
 小5保護者では「2～4万円未満」が26.1%と最も高く、次いで「4～6万円未満」が22.4%となっています。  
 中2保護者では「2～4万円未満」が22.5%と最も高く、次いで「4～6万円未満」が21.7%となっています。

図 6-8-1 習いごと等にかかる金額

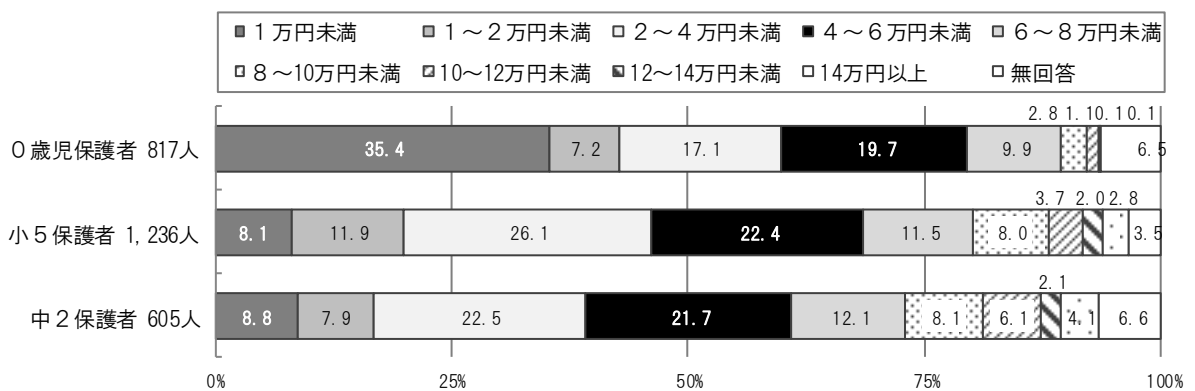

生活困難層（3区分）別にみると、小5・中2保護者の生活困難層では「1万円未満」が、非該当層よりも約13～25ポイント高くなっています。

図 6-8-2 習いごと等にかかる金額<生活困難層（3区分）>

		n=	1万円未満	1～2万円未満	2～4万円未満	4～6万円未満	6～8万円未満	8～10万円未満	10～12万円未満	12～14万円未満	14万円以上	無回答
0歳児保護者	全体	817	35.4	7.2	17.1	19.7	9.9	2.8	1.1	0.1	0.1	6.5
	生活困難層	41	36.6	12.2	19.5	14.6	2.4	2.4	0.0	0.0	0.0	12.2
	中間層	191	39.3	9.4	18.8	17.3	5.8	0.5	0.5	0.0	0.0	8.4
	非該当層	540	34.9	6.1	16.2	20.8	12.0	3.7	1.3	0.2	0.2	4.6
小5保護者	全体	1,236	8.1	11.9	26.1	22.4	11.5	8.0	3.7	2.0	2.8	3.5
	生活困難層	75	28.0	14.7	32.0	10.7	5.3	2.7	0.0	1.3	1.3	4.0
	中間層	260	13.1	17.7	31.9	19.6	8.1	5.4	3.1	0.0	0.8	0.4
	非該当層	793	4.7	10.0	24.6	25.6	13.6	9.8	4.0	2.5	3.5	1.6
中2保護者	全体	605	8.8	7.9	22.5	21.7	12.1	8.1	6.1	2.1	4.1	6.6
	生活困難層	46	30.4	10.9	32.6	6.5	4.3	4.3	2.2	0.0	8.7	0.0
	中間層	119	11.8	10.9	28.6	18.5	10.9	5.9	5.0	0.8	1.7	5.9
	非該当層	370	5.1	6.5	21.6	25.7	13.0	9.5	6.5	3.2	4.9	4.1

(9) 今後、教育を受けさせるための、お金の準備はできていますか。(最も近いものひとつに○) <0歳児保護者 問38/小5・中2保護者 問37>

教育のためのお金の準備については、いずれも「準備を始めている」が最も高く、0歳児保護者69.2%、小5保護者57.1%、中2保護者56.0%となっており、次いで「まったく準備できていない」が、0歳児保護者24.0%、小5保護者30.0%、中2保護者29.9%となっています。

図 6-9-1 教育のためのお金の準備

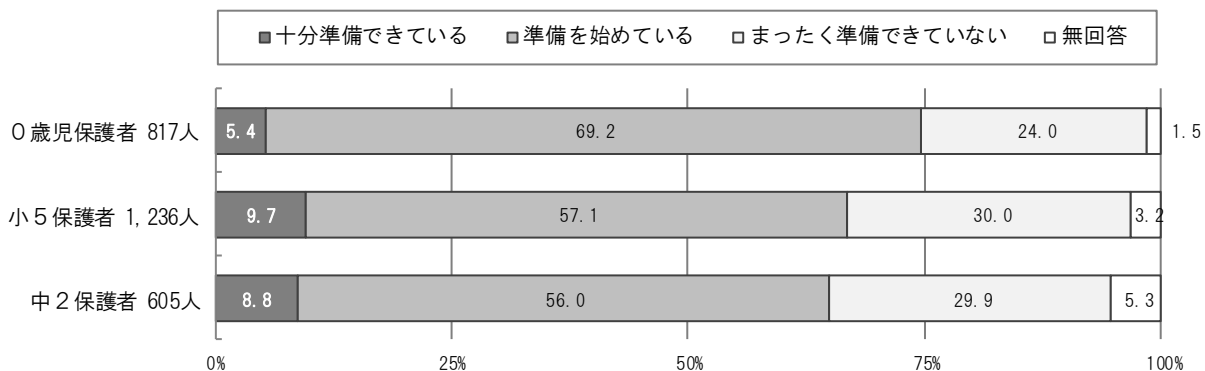

生活困難層（3区分）別にみると、生活困難層では「まったく準備できていない」が、非該当層よりも約39~46ポイント高くなっています。

図 6-9-2 教育のためのお金の準備<生活困難層（3区分）>

		n=	十分準備	準備を	まったく	無回答
			できている	始めている	準備できて	
0歳児 保護者	全体	817	5.4	69.2	24.0	1.5
	生活困難層	41	0.0	41.5	56.1	2.4
	中間層	191	1.6	58.1	37.2	3.1
	非該当層	540	7.4	74.9	17.0	0.7
小5 保護者	全体	1,236	9.7	57.1	30.0	3.2
	生活困難層	75	2.7	36.0	57.3	4.0
	中間層	260	3.8	43.5	51.9	0.8
	非該当層	793	12.5	64.4	21.2	1.9
中2 保護者	全体	605	8.8	56.0	29.9	5.3
	生活困難層	46	4.3	26.1	67.4	2.2
	中間層	119	0.0	52.1	42.0	5.9
	非該当層	370	12.2	63.5	21.4	3.0



## 7 ご両親のこれまでの経験について

(1) お子さんのお母さんが、最後に通った学校はどちらになりますか。(〇はひとつだけ) <0歳児保護者 問39/小5・中2保護者 問38>

母親の最終学歴については、0歳児保護者では「大学」が43.7%と最も高く、次いで「専門学校」が21.3%となっています。

小5保護者では「専門学校」が22.9%と最も高く、次いで「短期大学」が22.7%となっています。

中2保護者では「高等学校(全日制)」が29.9%と最も高く、次いで「短期大学」が20.2%となっています。

図 7-1 母親の最終学歴

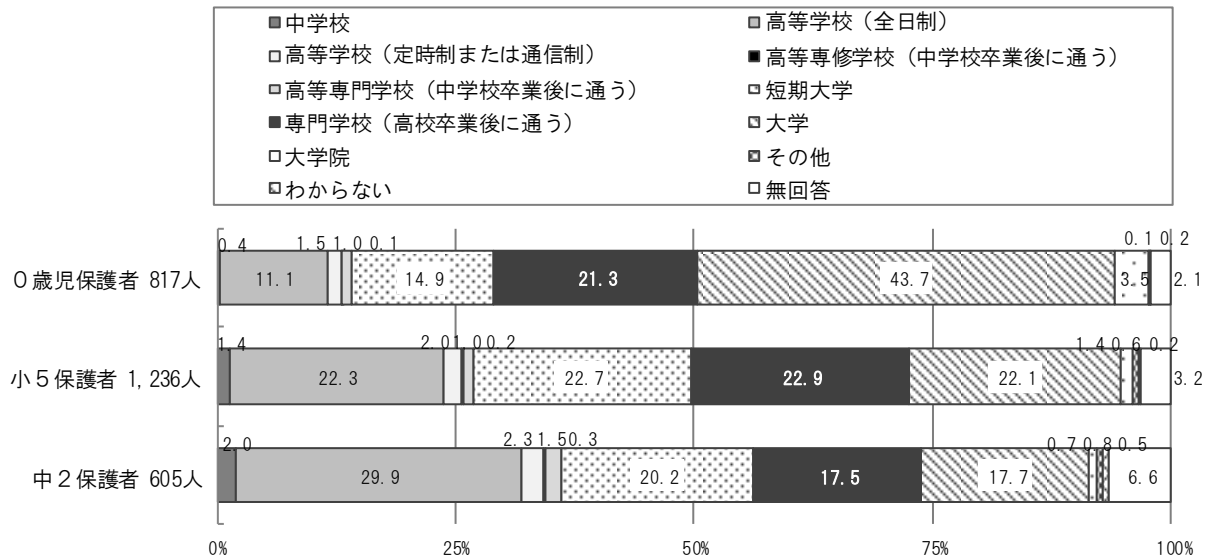

(2) お子さんのお母さんは、問 39 で回答した学校を卒業されましたか。(〇はひとつだけ) < 0歳児保護者 問 40 / 小5・中2保護者 問 39 >

母親の最終学歴卒業状況については、「卒業した」が、0歳児保護者 92.5%、小5保護者 89.7%、中2保護者 88.4%となっており、「中途退学した」が、0歳児保護者 5.8%、小5保護者 6.2%、中2保護者 4.1%となっています。

図 7-2-1 卒業・中退 (母親)

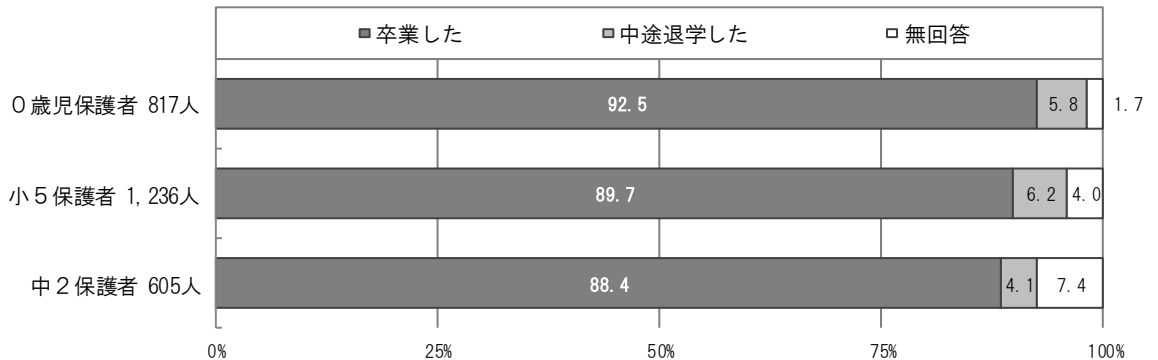

生活困難層 (3区分) 別にみると、生活困難層では「中途退学した」が、非該当層よりも約7~10ポイント高くなっています。

図 7-2-2 卒業・中退 (母親) < 生活困難層 (3区分) >

		n=	卒業した	中途退学した	無回答
0歳児保護者	全体	817	92.5	5.8	1.7
	生活困難層	41	78.0	12.2	9.8
	中間層	191	91.1	7.3	1.6
	非該当層	540	94.1	5.0	0.9
小5保護者	全体	1,236	89.7	6.2	4.0
	生活困難層	75	76.0	14.7	9.3
	中間層	260	87.7	8.5	3.8
	非該当層	793	93.1	4.9	2.0
中2保護者	全体	605	88.4	4.1	7.4
	生活困難層	46	87.0	10.9	2.2
	中間層	119	83.2	8.4	8.4
	非該当層	370	92.7	1.9	5.4

(3) お子さんのお母さんが中学3年(15歳)頃のご家庭の経済状況について、教えてください。(最も近いものひとつに○) <0歳児保護者 問41/小5・中2保護者 問40>

母親の中学3年頃の経済状況については、「やや苦しかった」が、0歳児保護者17.5%、小5保護者16.1%、中2保護者17.2%となっており、「大変苦しかった」が、0歳児保護者6.7%、小5保護者8.2%、中2保護者9.8%となっています。

図 7-3-1 母親の中学3年頃の経済状況

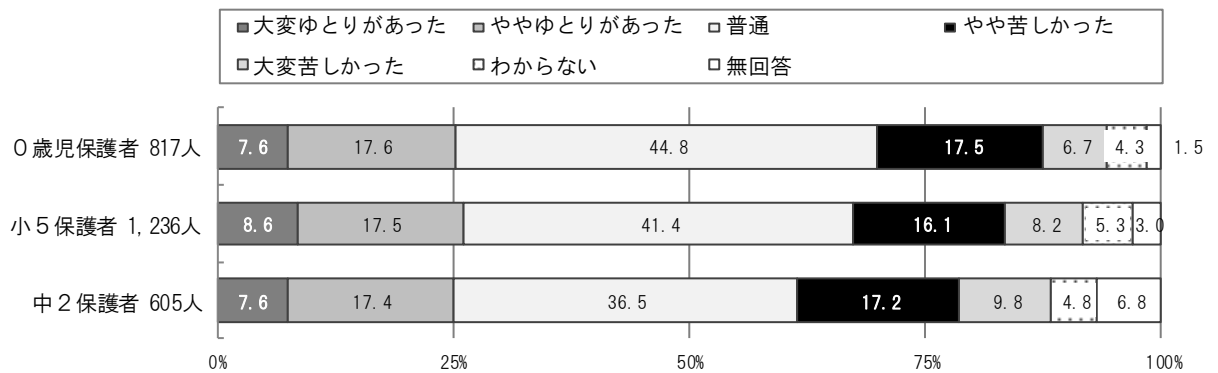

生活困難層(3区分)別にみると、小5・中2保護者の生活困難層では「大変苦しかった」が、非該当層よりも約10~12ポイント高くなっています。

図 7-3-2 母親の中学3年頃の経済状況<生活困難層(3区分)>

		n=	大変	やや	普通	やや苦し	大変苦し	わから	無回答
			ゆとりが あった	ゆとりが あった		かった	かった		
0歳児 保護者	全体	817	7.6	17.6	44.8	17.5	6.7	4.3	1.5
	生活困難層	41	7.3	14.6	34.1	24.4	7.3	7.3	4.9
	中間層	191	3.1	16.8	40.8	22.0	8.9	6.3	2.1
	非該当層	540	8.5	18.3	47.6	16.2	5.7	3.0	0.7
小5 保護者	全体	1,236	8.6	17.5	41.4	16.1	8.2	5.3	3.0
	生活困難層	75	4.0	17.3	32.0	18.7	17.3	6.7	4.0
	中間層	260	9.6	14.2	43.8	16.9	8.5	4.6	2.3
	非該当層	793	8.7	19.4	40.6	16.4	7.9	5.2	1.8
中2 保護者	全体	605	7.6	17.4	36.5	17.2	9.8	4.8	6.8
	生活困難層	46	6.5	10.9	37.0	15.2	19.6	6.5	4.3
	中間層	119	8.4	15.1	31.9	14.3	13.4	7.6	9.2
	非該当層	370	7.6	19.7	37.0	20.0	7.8	3.8	4.1

(4) お子さんのお父さんが、最後に通った学校はどちらになりますか。(〇はひとつだけ) <0歳児保護者 問42/小5・中2保護者 問41>

父親の最終学歴については、0歳児保護者では「大学」が54.2%と最も高く、次いで「専門学校」が16.9%となっています。

小5保護者では「大学」が42.2%と最も高く、次いで「高等学校（全日制）」が21.0%となっています。

中2保護者では「大学」が35.0%と最も高く、次いで「高等学校（全日制）」が23.5%となっています。

図 7-4 父親の最終学歴

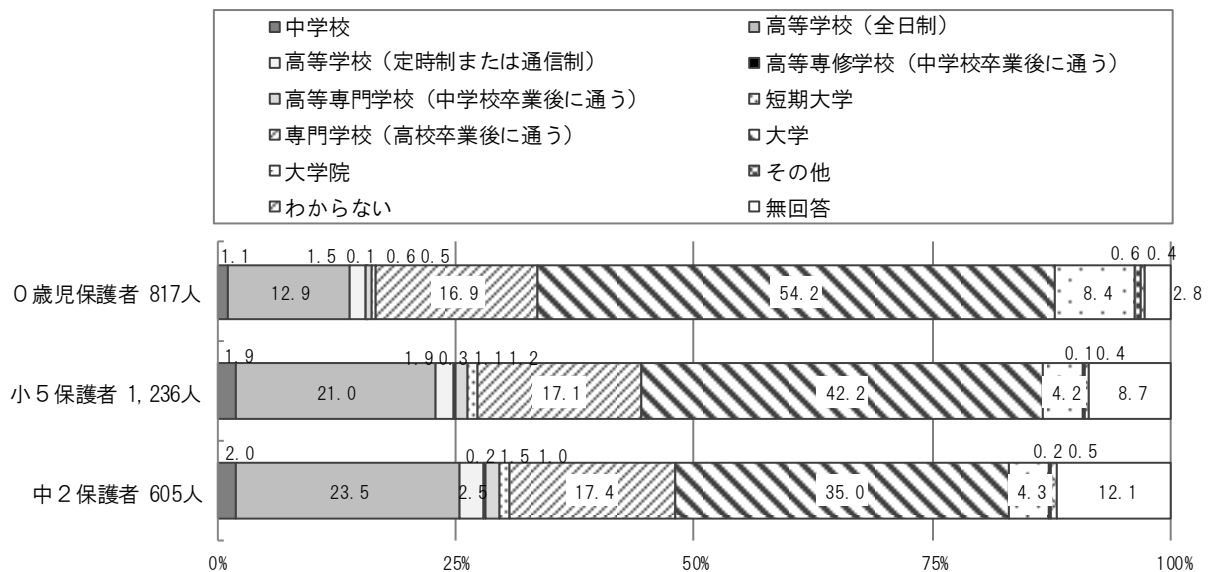

(5) お子さんのお父さんは、問 42 で回答した学校を卒業されましたか。(〇はひとつだけ) < 0歳児保護者 問 43 / 小5・中2保護者 問 42 >

父親の最終学歴卒業状況については、「卒業した」が、0歳児保護者 90.8%、小5保護者 82.9%、中2保護者 79.2%となっており、「中途退学した」が、0歳児保護者 6.1%、小5保護者 7.6%、中2保護者 7.3%となっています。

図 7-5-2 卒業・中退（父親）

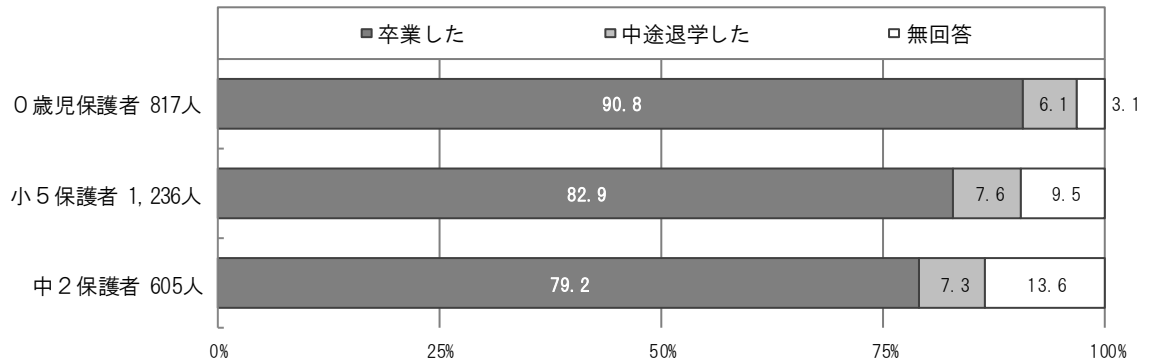

生活困難層（3区分）別にみると、0歳児と中2保護者の生活困難層では「中途退学した」が、非該当層よりも約7～8ポイント高くなっています。

図 7-5-2 卒業・中退（母親） < 生活困難層（3区分） >

		n=	卒業・中退		
			卒業した	中途退学した	無回答
0歳児保護者	全体	817	90.8	6.1	3.1
	生活困難層	41	68.3	12.2	19.5
	中間層	191	87.4	9.4	3.1
	非該当層	540	93.9	4.4	1.7
小5保護者	全体	1,236	82.9	7.6	9.5
	生活困難層	75	48.0	6.7	45.3
	中間層	260	73.5	13.1	13.5
	非該当層	793	91.3	6.1	2.6
中2保護者	全体	605	79.2	7.3	13.6
	生活困難層	46	52.2	13.0	34.8
	中間層	119	68.9	8.4	22.7
	非該当層	370	88.9	5.7	5.4

(6) お子さんのお父さんが中学3年(15歳)頃のご家庭の経済状況について、教えてください。(最も近いものひとつに○) <0歳児保護者 問44/小5・中2保護者 問43>

父親の中学3年頃の経済状況については、「やや苦しかった」が、0歳児保護者11.9%、小5保護者9.9%、中2保護者10.4%となっており、「大変苦しかった」が、0歳児保護者3.9%、小5保護者4.7%、中2保護者5.3%となっています。

図 7-6-1 父親の中学3年頃の経済状況

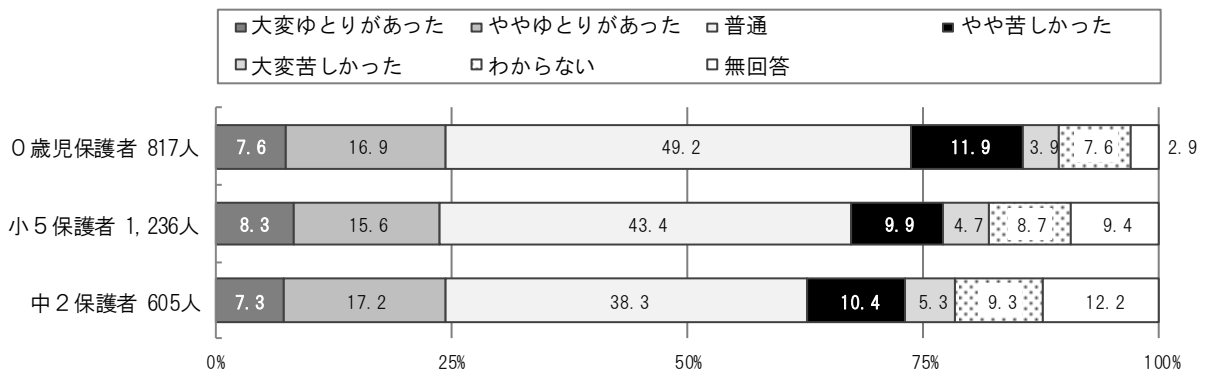

生活困難層(3区分)別にみると、生活困難層では「無回答」が、非該当層よりも約16~40ポイント高くなっています。

図 7-6-2 母親の中学3年頃の経済状況<生活困難層(3区分)>

		n=	大変	やや	普通	やや苦し	大変苦し	わから	無回答
			ゆとりが あった	ゆとりが あった		かった	かった		
0歳児 保護者	全体	817	7.6	16.9	49.2	11.9	3.9	7.6	2.9
	生活困難層	41	4.9	12.2	36.6	14.6	7.3	7.3	17.1
	中間層	191	6.8	19.4	42.9	11.5	5.2	9.4	4.7
	非該当層	540	8.5	16.6	52.8	11.6	3.5	6.1	0.9
小5 保護者	全体	1,236	8.3	15.6	43.4	9.9	4.7	8.7	9.4
	生活困難層	75	5.3	6.7	25.3	4.0	5.3	10.7	42.7
	中間層	260	5.4	15.8	38.8	11.2	6.5	8.8	13.5
	非該当層	793	9.5	16.8	48.0	10.7	4.4	8.1	2.5
中2 保護者	全体	605	7.3	17.2	38.3	10.4	5.3	9.3	12.2
	生活困難層	46	10.9	6.5	23.9	13.0	4.3	8.7	32.6
	中間層	119	5.9	16.8	31.1	7.6	4.2	12.6	21.8
	非該当層	370	7.8	19.5	43.2	12.4	5.4	7.8	3.8

## 8 お住まいの地域等について

(1) 現在住んでいる地区を教えてください。(〇はひとつだけ) <0歳児保護者 問 45/小5・中2保護者 問 44>

住んでいる地区については、0歳児保護者と小5保護者ではともに「大字新曽」が最も高く、16.6%、16.7%となっており、次いで「笹目」が9.2%、9.3%となっています。  
中2保護者では「笹目」が15.5%と最も高く、次いで「美女木」が12.4%となっています。

図 8-1 住んでいる地区

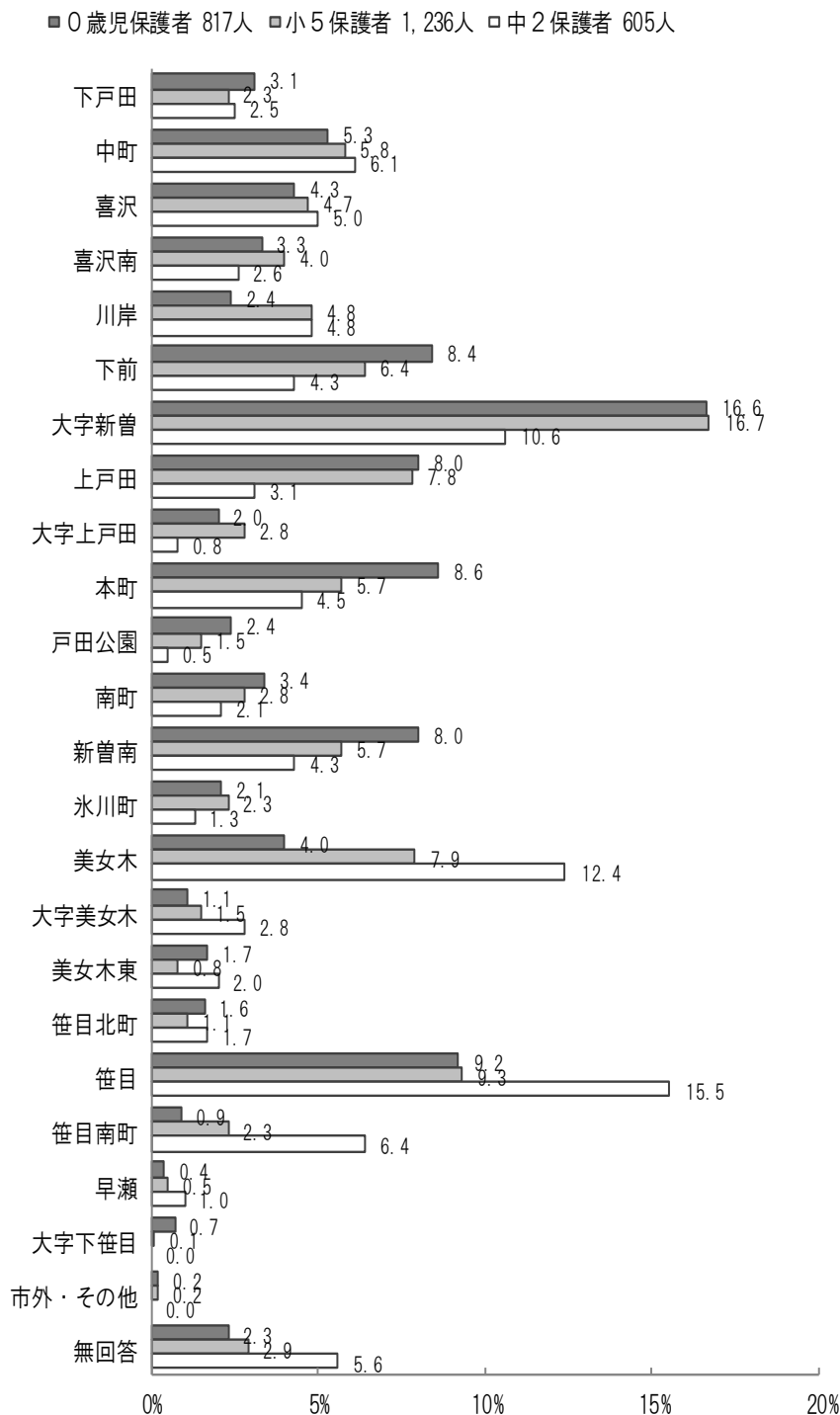

(2) お子さん（兄弟姉妹を含む）及び保護者の方が利用している、又は利用していた事業・制度について、教えてください。（利用している、又は利用していたものすべてに○）※一部重複している項目があります。＜0歳児保護者 問46／小5・中2保護者 問45＞

利用している（していた）事業・制度については、0歳児保護者では「戸田公園駅前子育て広場」が43.8%と最も高く、次いで「保育所」が31.0%となっています。  
 小5保護者では「学童保育室」が41.2%と最も高く、次いで「放課後子ども教室」が31.6%となっています。  
 中2保護者では「学童保育室」が29.4%と最も高く、次いで「放課後子ども教室」が24.3%となっています。

図 8-2-1 利用している（していた）事業・制度





図 8-2-2 利用している（していた）事業・制度（0歳児保護者・地区別）

		n=	子育て短期支援事業 (ショートステイ、 トワイライトステイ)	ひとりの親家庭等医療費助成	b & g 戸田	L-Cafe (子どもの学習支援事 業)	親子ふれあい広場	戸田公園駅前子育て広場	ファミリー・サポート ・センター	緊急サポートセンター	ひとりの親家庭等 日常生活支援
											0.0
0歳児 保護者	全体	817	0.7	1.3	0.0	0.2	22.0	43.8	4.0	2.7	0.0
	下戸田地区	219	0.5	0.9	0.0	0.5	25.1	48.9	3.7	1.4	0.0
	上戸田地区	182	1.0	2.0	0.0	0.5	21.1	55.8	6.0	4.5	0.0
	新曽地区	199	1.3	0.4	0.0	0.0	23.2	44.6	3.6	2.2	0.0
	笹目地区	98	0.0	2.0	0.0	0.0	15.3	22.4	2.0	1.0	0.0
	美女木地区	56	0.0	3.6	0.0	0.0	26.8	17.9	3.6	7.1	0.0

		n=	利用者支援事業	産前産後支援 ヘルプサービス	こども家庭相談センター	学童保育室	放課後子ども教室	青少年の居場所 ・青少年の広場	母子生活支援施設	保育所	無回答
											31.1
0歳児 保護者	全体	817	0.2	2.3	3.2	7.0	3.8	0.6	0.0	31.0	31.1
	下戸田地区	219	0.0	3.2	2.7	10.0	5.5	0.9	0.0	32.9	28.3
	上戸田地区	182	0.5	2.5	1.5	3.0	4.5	0.5	0.0	35.2	26.1
	新曽地区	199	0.4	2.7	4.5	6.3	1.8	0.4	0.0	28.6	27.2
	笹目地区	98	0.0	1.0	2.0	8.2	3.1	1.0	0.0	26.5	49.0
	美女木地区	56	0.0	0.0	8.9	12.5	1.8	0.0	0.0	26.8	37.5

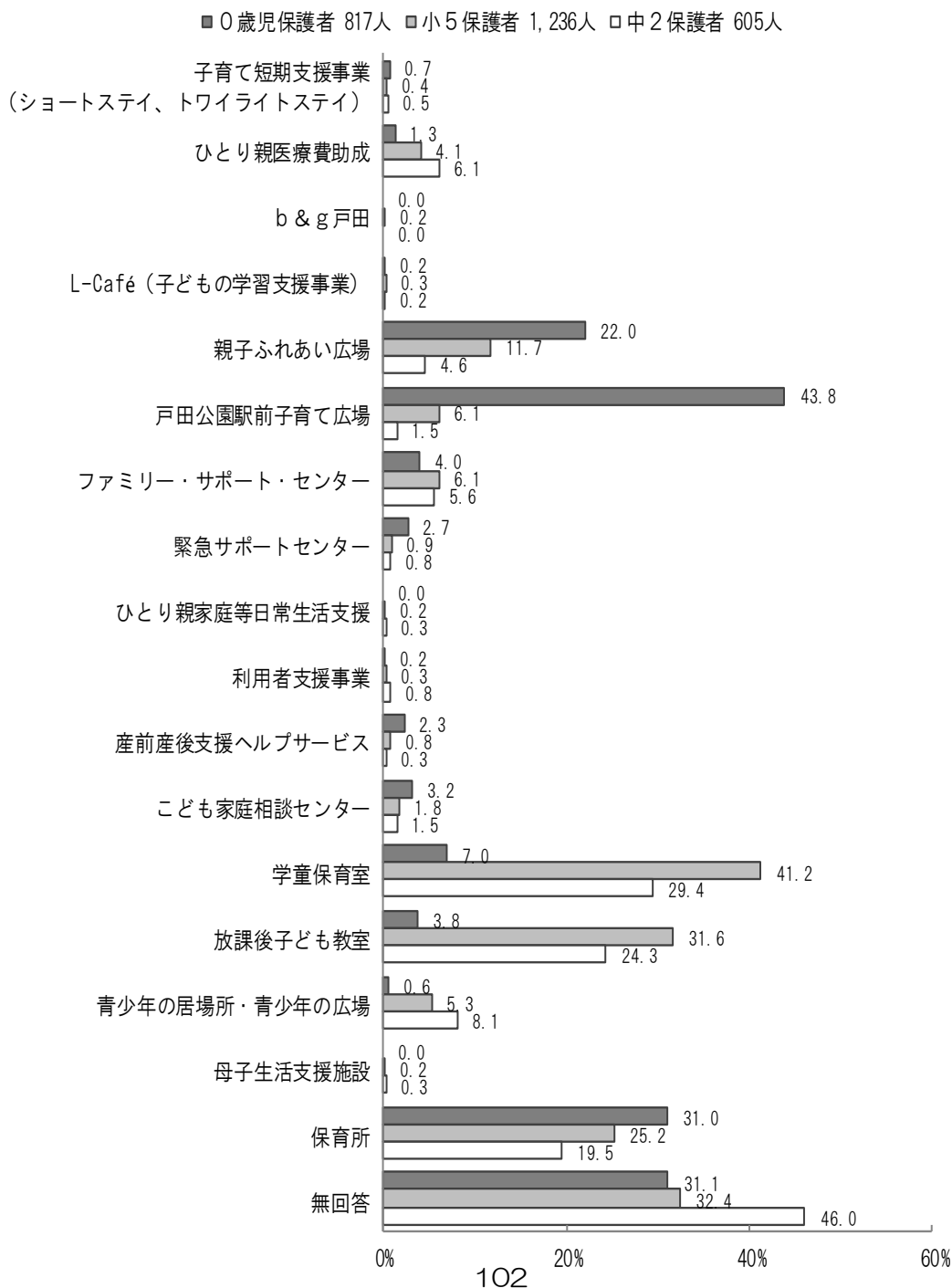
図 8-2-3 利用している（していた）事業・制度（小5保護者・学校別）

		n=	子育て短期支援事業 (シヨートステイ、 トワイライトステイ)	ひとりの親家庭等医療費助成	b & g 戸田	「i-Cafe (子どもの学習支援事 業)」	親子ふれあい広場	戸田公園駅前 子育て広場	ファミリー・サポート ・センター	緊急サポートセンター	ひとりの親家庭等 日常生活支援
小5 保護者	全体	1,236	0.4	4.1	0.2	0.3	11.7	6.1	6.1	0.9	0.2
	戸田第一小	160	1.9	4.4	0.0	0.0	17.5	9.4	11.3	2.5	0.0
	戸田第二小	174	0.0	4.6	0.0	0.6	13.2	5.2	4.6	0.0	0.0
	新曽小	102	0.0	2.0	0.0	1.0	18.6	11.8	6.9	1.0	1.0
	美谷本小	51	0.0	5.9	0.0	0.0	17.6	2.0	2.0	0.0	0.0
	笹目小	44	0.0	6.8	6.8	0.0	6.8	4.5	11.4	2.3	0.0
	戸田東小	111	0.0	2.7	0.0	0.0	9.0	2.7	5.4	0.9	0.0
	戸田南小	109	0.0	4.6	0.0	0.0	11.9	18.3	6.4	2.8	0.0
	喜沢小	60	0.0	5.0	0.0	0.0	10.0	5.0	5.0	0.0	0.0
	笹目東小	117	0.0	4.3	0.0	0.0	1.7	0.9	1.7	0.0	0.9
	新曽北小	103	1.0	2.9	0.0	1.0	16.5	4.9	8.7	1.0	0.0
	美女木小	87	0.0	4.6	0.0	0.0	1.1	0.0	5.7	0.0	0.0
	芦原小	118	0.8	4.2	0.0	0.8	11.0	3.4	4.2	0.0	0.0

		n=	利用者支援事業	産前産後支援 ヘルプサービス	こども家庭相談センター	学童保育室	放課後子ども教室	青少年の居場所 ・青少年の広場	母子生活支援施設	保育所	無回答
小5 保護者	全体	1,236	0.3	0.8	1.8	41.2	31.6	5.3	0.2	25.2	32.4
	戸田第一小	160	0.0	0.6	0.6	44.4	38.1	2.5	0.0	33.8	26.9
	戸田第二小	174	0.6	0.6	1.7	50.6	14.9	13.2	0.0	31.6	28.2
	新曽小	102	1.0	0.0	2.9	48.0	42.2	4.9	0.0	22.5	26.5
	美谷本小	51	0.0	2.0	2.0	31.4	29.4	0.0	0.0	17.6	35.3
	笹目小	44	0.0	0.0	4.5	31.8	34.1	2.3	0.0	29.5	34.1
	戸田東小	111	0.0	0.0	2.7	40.5	29.7	5.4	0.0	21.6	32.4
	戸田南小	109	0.9	0.9	1.8	34.9	42.2	10.1	0.0	21.1	30.3
	喜沢小	60	0.0	0.0	0.0	45.0	43.3	1.7	0.0	23.3	30.0
	笹目東小	117	0.0	1.7	2.6	33.3	10.3	5.1	0.0	19.7	49.6
	新曽北小	103	0.0	2.9	1.0	39.8	42.7	8.7	1.0	22.3	28.2
	美女木小	87	0.0	0.0	2.3	28.7	18.4	0.0	0.0	18.4	47.1
	芦原小	118	0.8	0.8	0.8	47.5	45.8	0.0	0.8	28.8	28.0

図 8-2-4 利用している（していた）事業・制度（中2保護者・学校別）

		n=	子育て短期支援事業 (シヨートステイ、 トワイライトステイ)	ひとりの親家庭等医療費助成	b & g 戸田	L-Cafe (子どもの学習支援事 業)	親子ふれあい広場	戸田公園駅前 子育て広場	ファミリー・サポート ・センター	緊急サポートセンター	ひとりの親家庭等 日常生活支援
中2 保護者	全体	605	0.5	6.1	0.0	0.2	4.6	1.5	5.6	0.8	0.3
	戸田中	78	0.0	5.1	0.0	0.0	5.1	3.8	6.4	0.0	0.0
	戸田東中	77	2.6	2.6	0.0	0.0	13.0	1.3	5.2	1.3	0.0
	美笹中	81	0.0	12.3	0.0	0.0	4.9	1.2	7.4	1.2	0.0
	喜沢中	79	0.0	6.3	0.0	0.0	1.3	3.8	6.3	2.5	0.0
	新曽中	105	1.0	1.9	0.0	0.0	3.8	0.0	4.8	0.0	0.0
	笹目中	184	0.0	7.1	0.0	0.5	2.7	0.5	4.9	0.5	1.1

		n=	利用者支援事業	産前産後支援 ヘルプサービス	こども家庭相談センター	学童保育室	放課後子ども教室	青少年の居場所 ・青少年の広場	母子生活支援施設	保育所	無回答
中2 保護者	全体	605	0.8	0.3	1.5	29.4	24.3	8.1	0.3	19.5	46.0
	戸田中	78	2.6	0.0	0.0	30.8	41.0	10.3	0.0	17.9	37.2
	戸田東中	77	0.0	0.0	5.2	31.2	28.6	14.3	0.0	19.5	40.3
	美笹中	81	1.2	0.0	1.2	28.4	32.1	4.9	1.2	17.3	44.4
	喜沢中	79	0.0	1.3	1.3	32.9	12.7	11.4	1.3	29.1	41.8
	新曽中	105	0.0	0.0	1.0	33.3	29.5	3.8	0.0	17.1	47.6
	笹目中	184	1.1	0.5	1.1	24.5	14.1	7.1	0.0	17.9	53.8



**第 4 章**  
**児童・生徒本人調査**



## 1 性別

問1 あなたの性別を教えてください。

性別については、小5では「男」が42.8%、「女」が48.4%となっており、中2では「男」が43.4%、「女」が46.8%となっています。

図1 性別

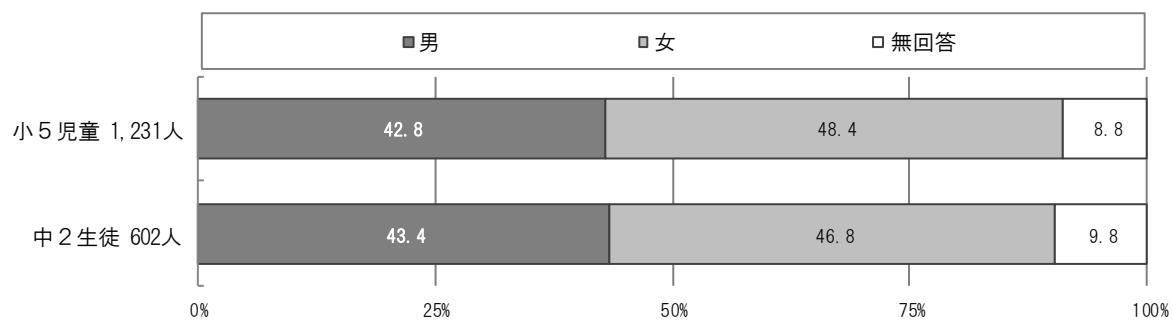

## 2 学校以外でのふだんの生活の状況について

### 問2 あなたが持っているもの、使うことができるものを教えてください。

持っているもの、使うことができるものについて、小5で「持っている」ものは「本」が92.7%と最も高くなっており、「持っていないので欲しい」ものは「携帯電話・スマートフォン」が34.1%と最も高くなっています。中2で「持っている」ものは「本」が94.7%と最も高くなっており、「持っていないので欲しい」ものは「インターネットにつながるパソコン」が22.9%と最も高くなっています。

図 2-1 持っているもの、使うことができるもの（小5児童）

n=1, 231





図 2-2 持っているもの、使うことができるもの（中2生徒）

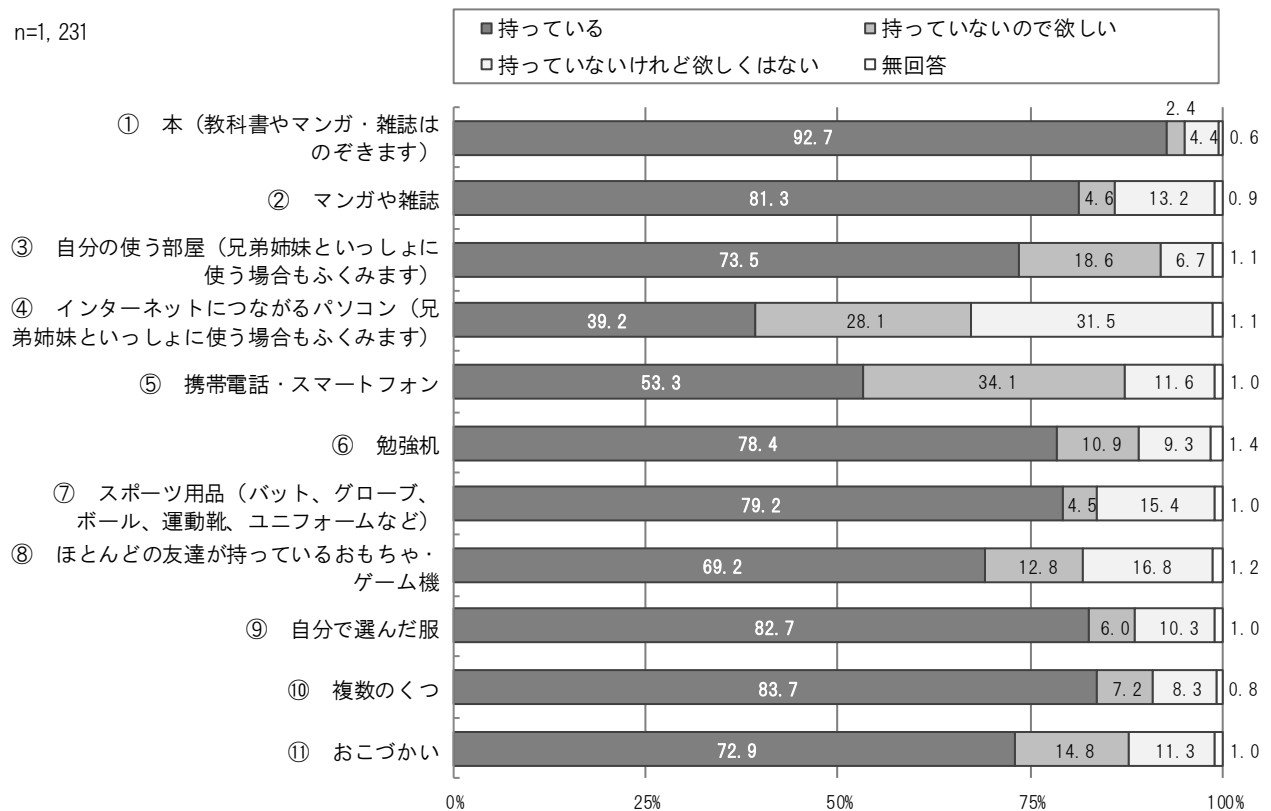
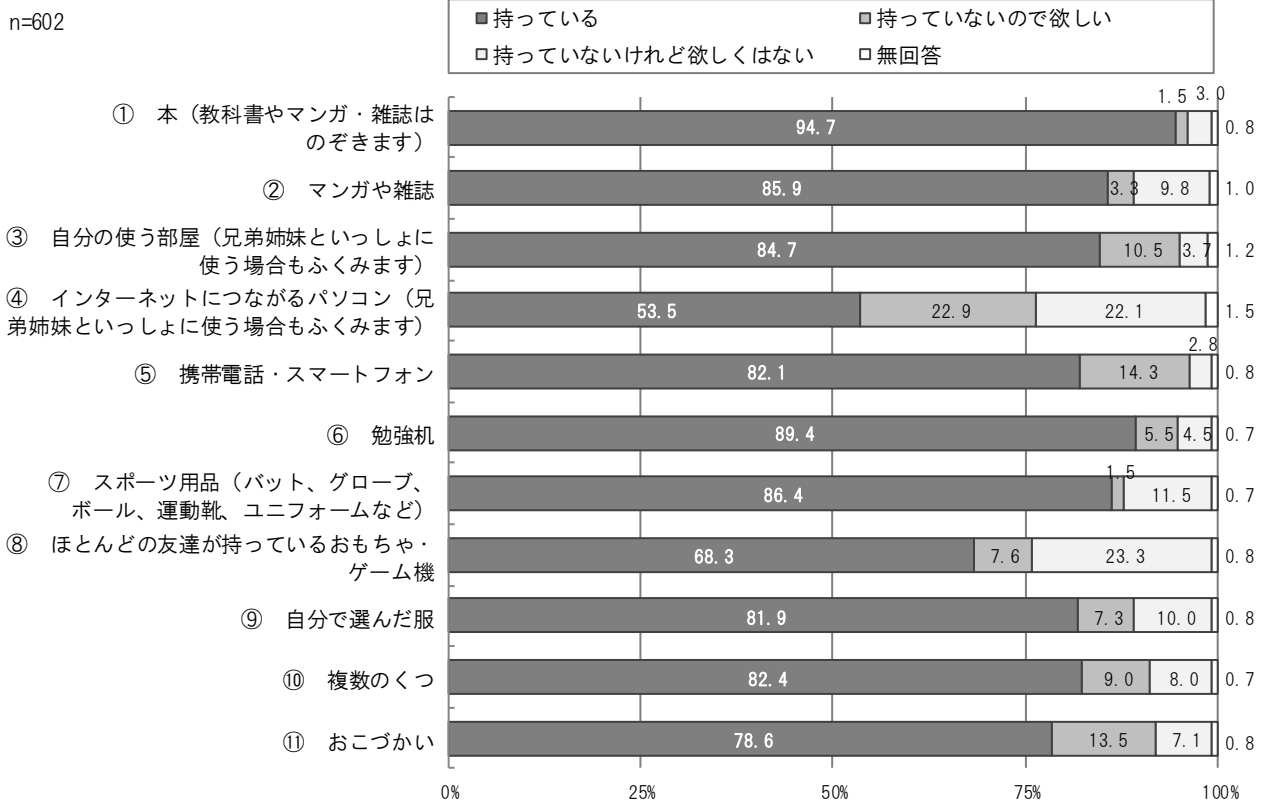

生活困難層（3区分）別にみると、小5児童の生活困難層では「自分の使う部屋」について、「持っていないので欲しい」が、非該当層よりも約 12 ポイント高くなっています。

図 2-3 持っているもの、使うことができるもの ③自分の使う部屋<生活困難層（3区分）>

		n=	持っている	持っていないので欲しい	持っていないけれど欲しくない	無回答
小5児童	全体	1,231	73.5	18.6	6.7	1.1
	生活困難層	71	60.6	29.6	8.5	1.4
	中間層	248	71.0	21.4	7.3	0.4
	非該当層	763	75.1	17.2	6.3	1.4
中2生徒	全体	602	85.9	3.3	9.8	1.0
	生活困難層	46	84.8	6.5	8.7	0.0
	中間層	117	83.8	4.3	10.3	1.7
	非該当層	355	87.0	2.5	9.9	0.6

問3 あなたは、学校からの帰宅後は、どこで誰と過ごしていますか。

帰宅後の過ごし方について、「多い」ことは、いずれも「自分の家で、家族と過ごす」が最も高く、小5は70.9%、中2は83.7%となっており、「多くない・まったくない」ことは、いずれも「公園や児童館・児童センター、図書館でひとりで過ごす」が最も高く、小5は94.4%、中2は95.8%となっています。

図3-1 帰宅後の過ごし方（小5児童）



図3-2 帰宅後の過ごし方（中2生徒）



生活困難層（3区分）別にみると、生活困難層では「学習塾で先生や友達と過ごす」について、「多くない・まったくない」が、非該当層よりも約 13～23 ポイント高くなっています。

図 3-3 帰宅後の過ごし方 ⑤学習塾で先生や友達と過ごす<生活困難層（3区分）>

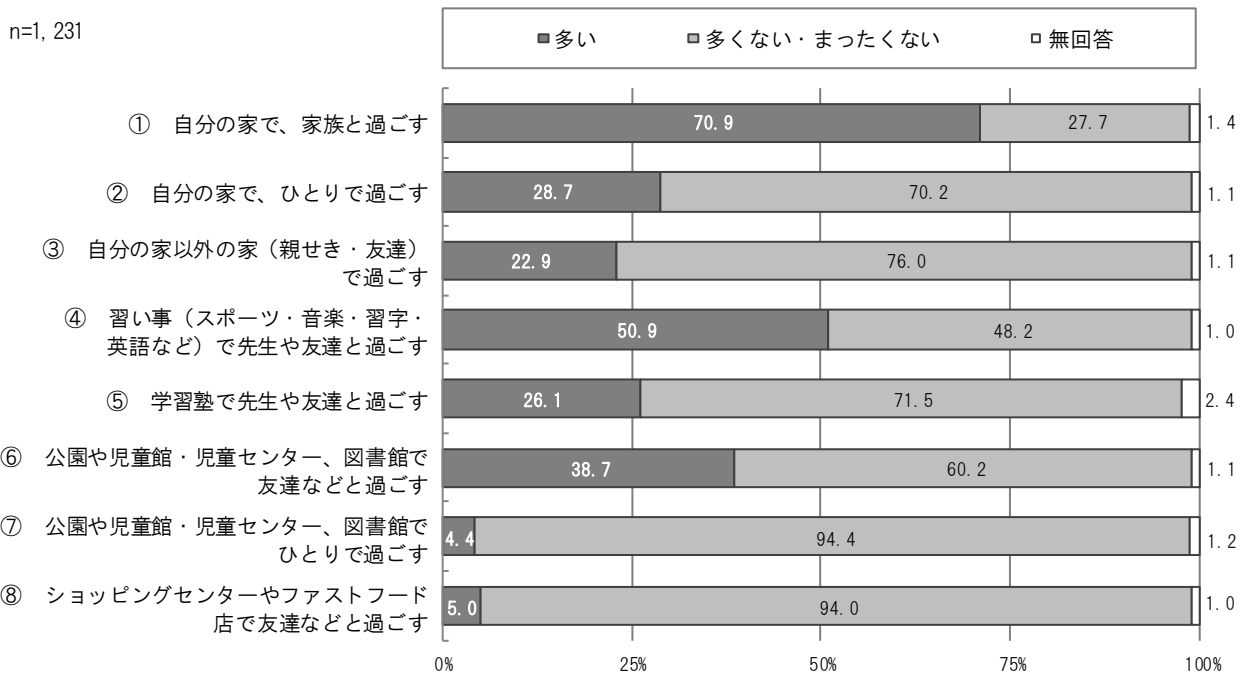
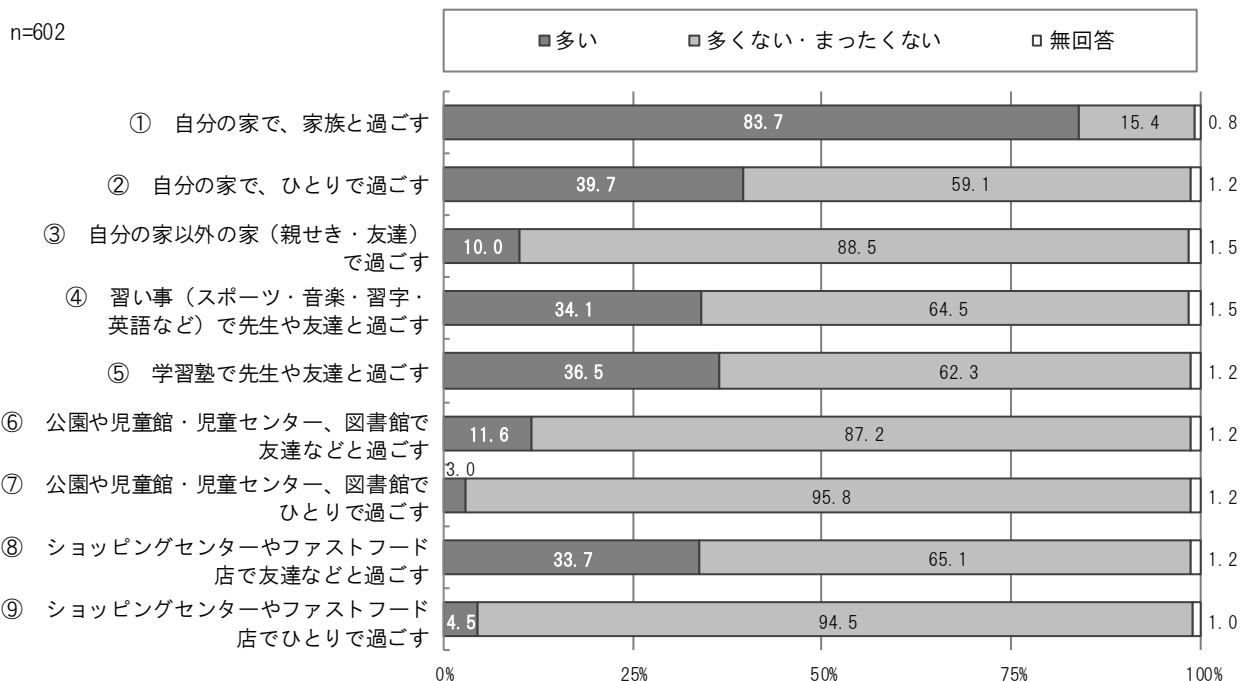
		n=	多い	多くない・ まったくない	無回答
小5 児童	全体	1,231	26.1	71.5	2.4
	生活困難層	71	18.3	81.7	0.0
	中間層	248	19.0	78.6	2.4
	非該当層	763	28.4	68.9	2.6
中2 生徒	全体	602	36.5	62.3	1.2
	生活困難層	46	21.7	78.3	0.0
	中間層	117	25.6	72.6	1.7
	非該当層	355	42.8	56.1	1.1



問4 あなたは、学校からの帰宅後、①から⑨について、1回あたりどのくらい時間をかけますか。

帰宅後の時間の使い方について、小5では「テレビやDVDを見る」で「3時間以上」が14.7%となっており、「学習塾に行く」で「まったくしない」が61.2%となっています。中2では「パソコン・スマートフォンでインターネットやゲームをする」で「3時間以上」が19.9%となっており、「ゲームセンターやカラオケなどで遊ぶ」で「まったくしない」が75.4%となっています。

図4-1 帰宅後の時間の使い方（小5児童）

n=1,231



図 4-2 帰宅後の時間の使い方（中2生徒）



生活困難層（3区分）別にみると、生活困難層では「勉強や宿題をする」について、「まったくしない」と「1時間以内」の合計が、非該当層よりも約13～17ポイント高くなっています。

図 4-3 帰宅後の時間の使い方 ①勉強や宿題をする<生活困難層（3区分）>

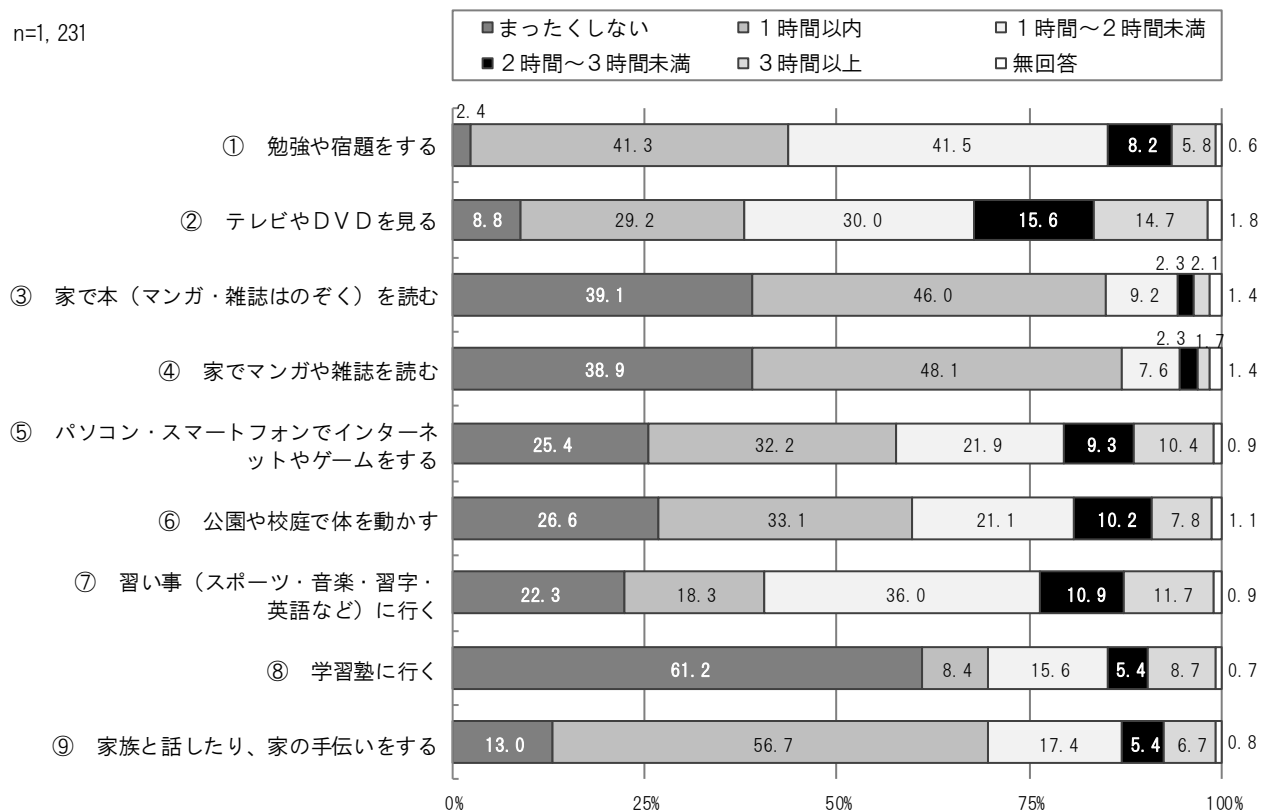
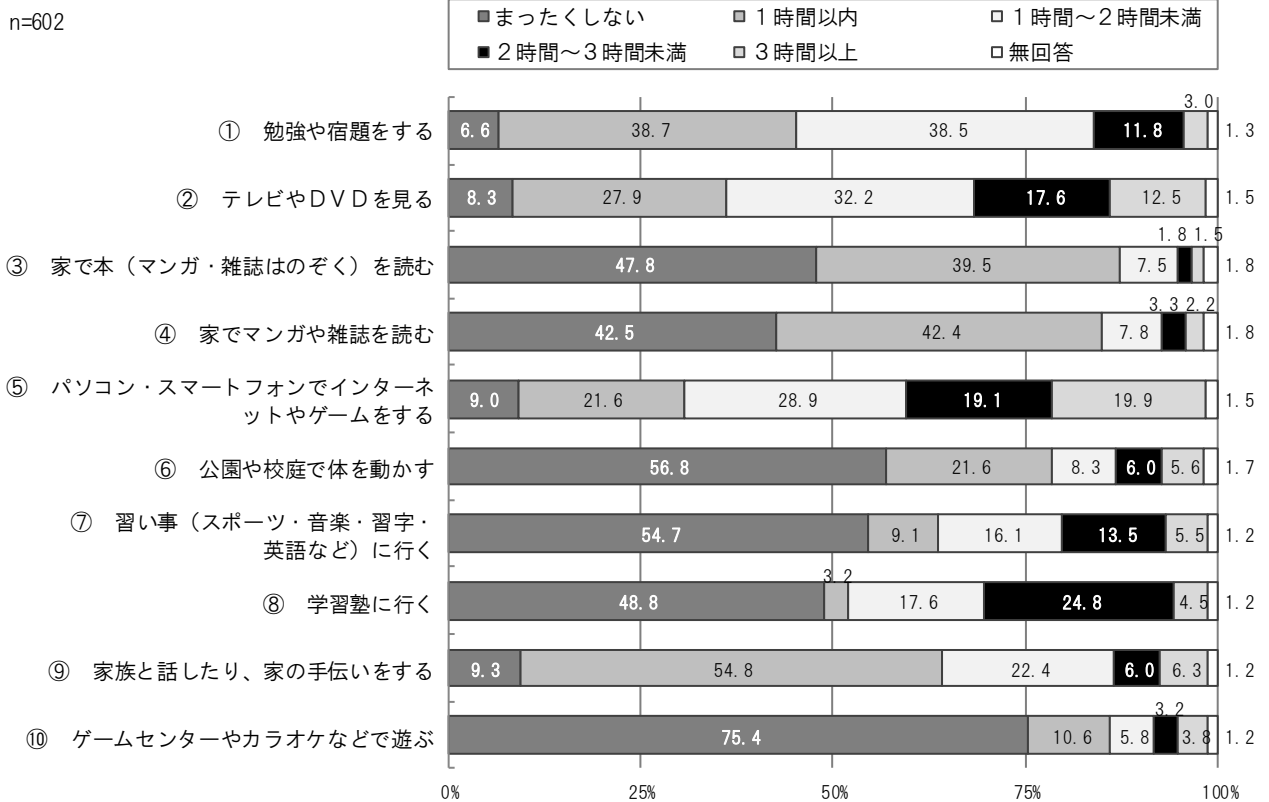
		n=	まったくしない	1時間以内	1時間～2時間未満	2時間～3時間未満	3時間以上	無回答
小5 児童	全体	1,231	2.4	41.3	41.5	8.2	5.8	0.6
	生活困難層	71	4.2	52.1	35.2	8.5	0.0	0.0
	中間層	248	2.8	46.8	39.1	6.9	3.6	0.8
	非該当層	763	2.5	38.8	42.2	9.6	6.2	0.8
中2 生徒	全体	602	6.6	38.7	38.5	11.8	3.0	1.3
	生活困難層	46	10.9	54.3	26.1	6.5	2.2	0.0
	中間層	117	8.5	40.2	36.8	12.0	1.7	0.9
	非該当層	355	4.2	37.5	40.6	13.2	3.4	1.1

問5 あなたは、休日、学校に行かない日は、どこで誰と過ごしていますか。

休みの日の過ごし方について、「多い」ことは、いずれも「自分の家で、家族と過ごす」が最も高く、小5は82.0%、中2は74.4%となっており、「多くない・まったくない」ことは、いずれも「公園や児童館・児童センター、図書館でひとりで過ごす」が最も高く、小5は95.0%、中2は95.2%となっています。

図5-1 休みの日の過ごし方（小5児童）



図5-2 休みの日の過ごし方（中2生徒）



生活困難層（3区分）別にみると、小5児童の生活困難層では「自分の家で、ひとりで過ごす」について、「多い」が、非該当層よりも約17ポイント高くなっています。

図 5-3 休みの日の過ごし方 ②自分の家で、ひとりで過ごす<生活困難層（3区分）>

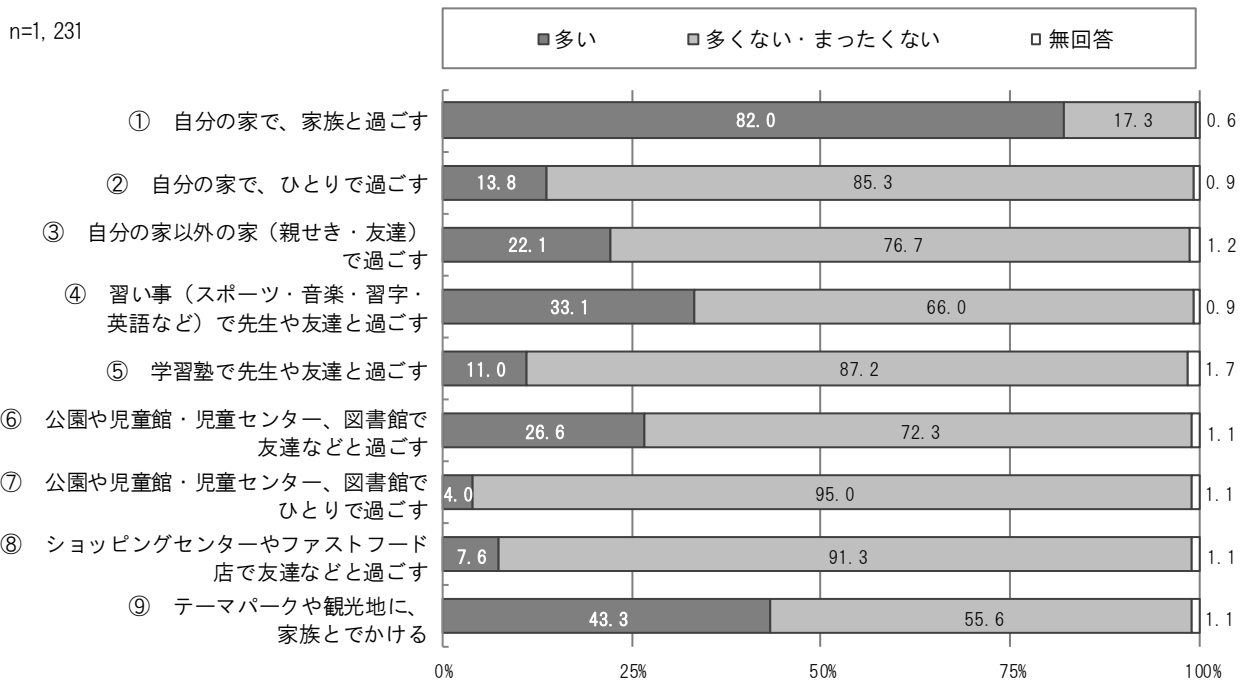
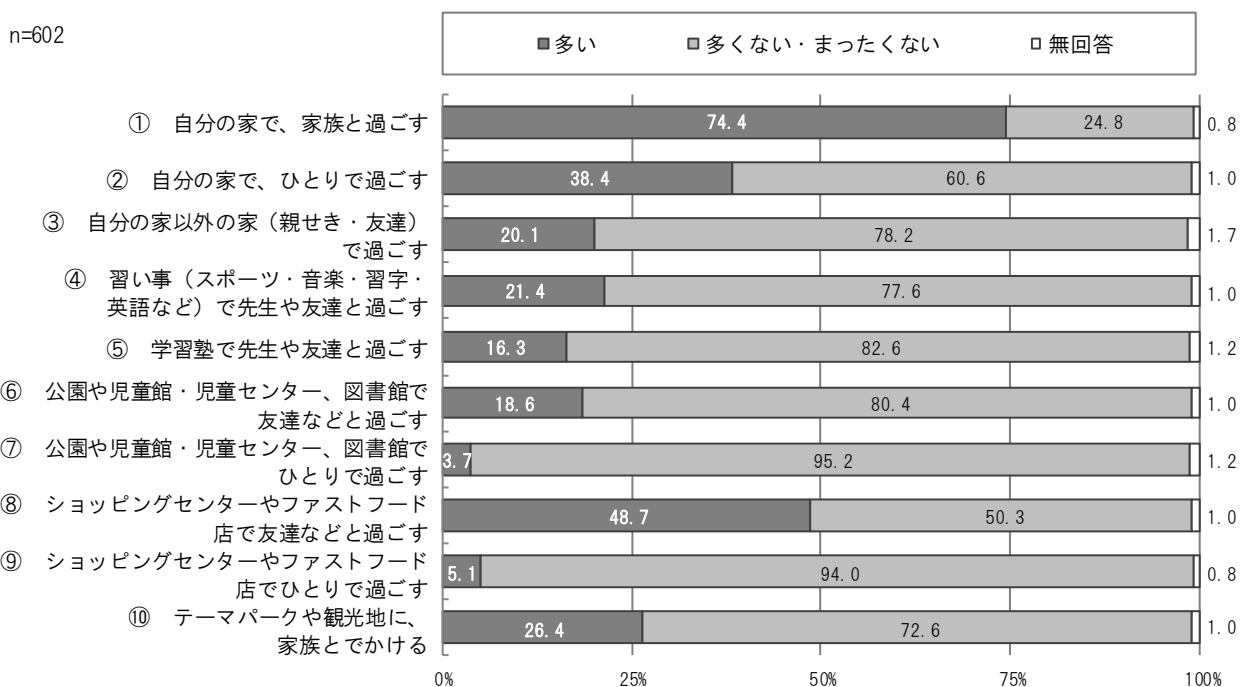
		n=	多い	多くない・ まったく ない	無回答
小5 児童	全体	1,231	13.8	85.3	0.9
	生活困難層	71	29.6	69.0	1.4
	中間層	248	16.1	83.1	0.8
	非該当層	763	12.2	86.8	1.0
中2 生徒	全体	602	38.4	60.6	1.0
	生活困難層	46	39.1	60.9	0.0
	中間層	117	41.9	57.3	0.9
	非該当層	355	36.9	62.5	0.6

### 3 学校のことや勉強のことについて

#### 問6 学校に行くのは楽しみですか。(〇はひとつだけ)

学校は楽しいかについて、小5では「そう思う」が42.9%と最も高く、次いで「とてもそう思う」が26.7%となっています。中2では「そう思う」が47.2%と最も高く、次いで「とてもそう思う」が22.9%となっています。

図6 学校は楽しいか

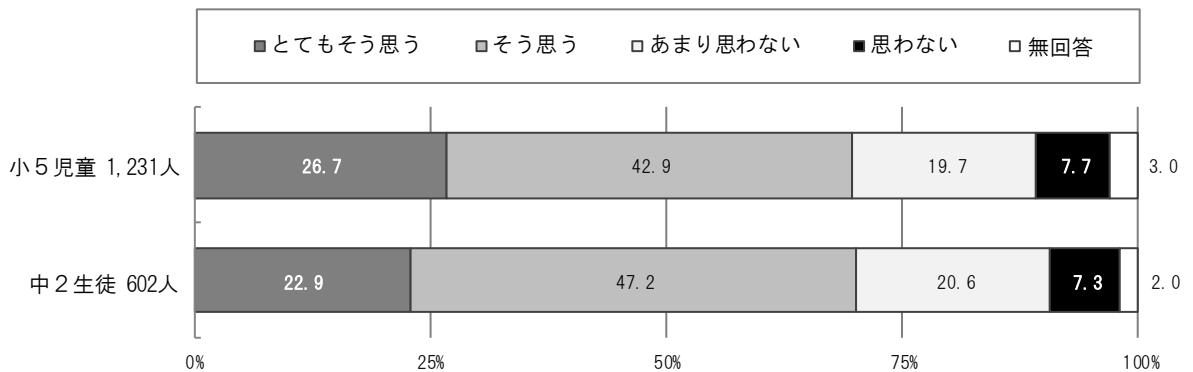

#### 問7 学校の授業で使うものを忘れずに準備できますか。(〇はひとつだけ)

学校の準備を忘れずにできるかについて、小5では「だいたいできる」が53.0%と最も高く、次いで「よくできる」が27.3%となっています。中2では「だいたいできる」が47.3%と最も高く、次いで「よくできる」が44.9%となっています。

図7-1 学校の準備を忘れずにできるか

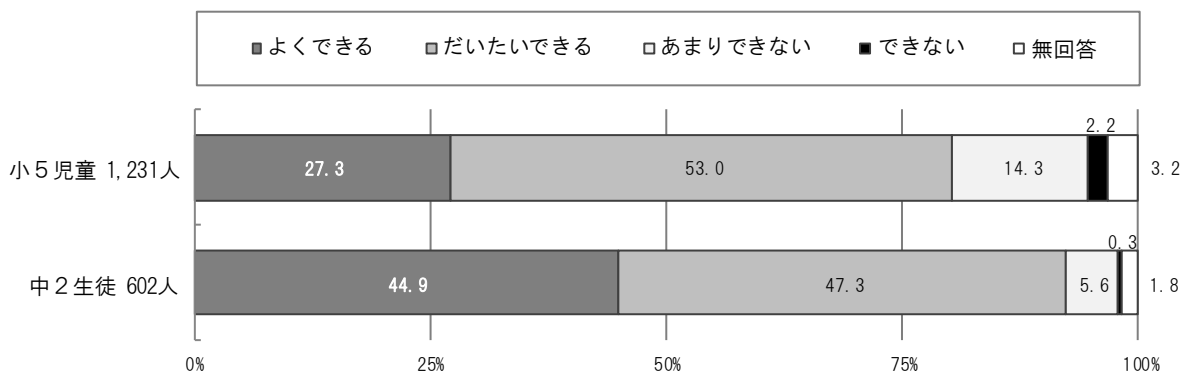



生活困難層（3区分）別にみると、中2生徒の生活困難層では「よくできる」が、非該当層よりも15ポイント低くなっています。

図 7-2 学校の準備を忘れずにできるか<生活困難層（3区分）>

		n=	よくできる	だいたいできる	あまりできない	できない	無回答
小5 児童	全体	1,231	27.3	53.0	14.3	2.2	3.2
	生活困難層	71	25.4	49.3	19.7	2.8	2.8
	中間層	248	23.8	54.0	15.3	4.0	2.8
	非該当層	763	28.8	51.9	14.4	1.8	3.0
中2 生徒	全体	602	44.9	47.3	5.6	0.3	1.8
	生活困難層	46	32.6	56.5	8.7	0.0	2.2
	中間層	117	39.3	50.4	7.7	0.0	2.6
	非該当層	355	47.6	46.8	3.9	0.6	1.1

問 8 家で勉強していてわからないとき、誰に質問をしますか。（〇はひとつだけ）

勉強の質問相手について、小5では「お母さん」が54.4%と最も高く、次いで「お父さん」が13.5%となっています。中2では「お母さん」が19.3%と最も高く、次いで「塾の先生」が17.4%となっています。

図 8 勉強の質問相手

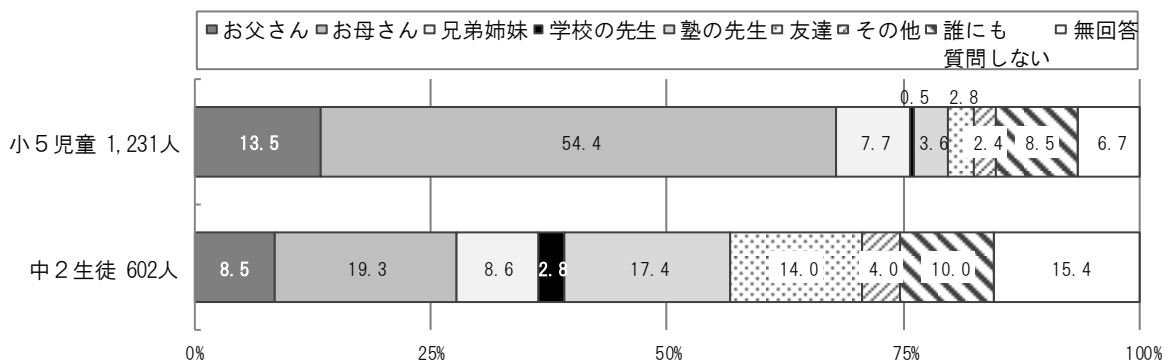



問9 何か興味のあることを本や図鑑、辞書、インターネットを使って調べますか。(〇はひとつだけ)

興味のあることを調べるかについて、小5では「ときどき調べる」が45.6%と最も高く、次いで「よく調べる」が23.0%となっています。中2では「ときどき調べる」が47.5%と最も高く、次いで「よく調べる」が36.5%となっています。中2で「よく調べる」が13.5ポイント高くなっています。

図9 興味のあることを調べるか

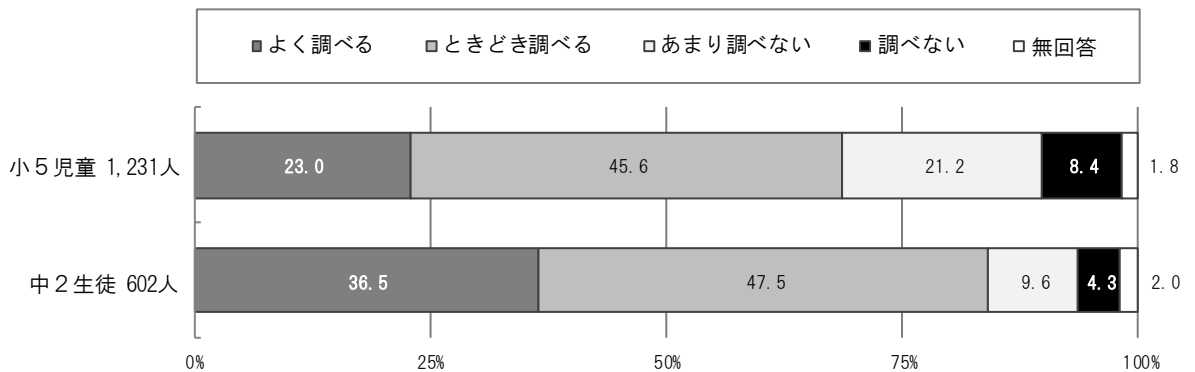

問10 あなたは、この一か月に本（教科書やマンガ・雑誌以外の本）を何冊くらい読みましたか。(〇はひとつだけ)

本を何冊読んだかについて、小5では「2～3冊」が24.5%と最も高く、次いで「4～5冊」が17.0%となっています。中2では「2～3冊」が32.7%と最も高く、次いで「1冊」が22.1%となっています。中2で「3冊以下」が約21ポイント高くなっています。

図10 本を何冊読んだか

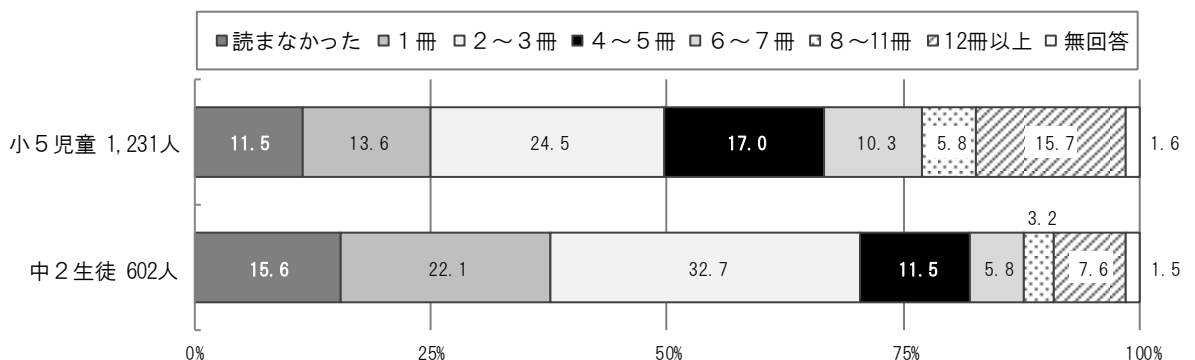

問 11 あなたががんばっていることは何ですか。（〇はいくつでも）

がんばっていることについて、小5では「スポーツや習い事」が63.6%と最も高く、次いで「学校での勉強」が49.0%となっています。中2では「部活」が64.6%と最も高く、次いで「学校での勉強」が53.8%となっています。

図 11-1 がんばっていること

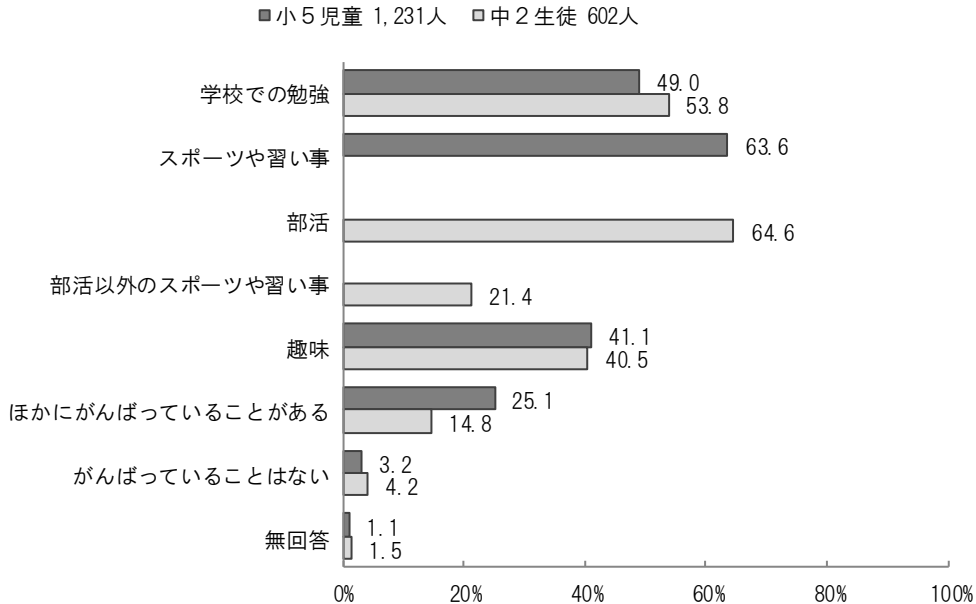

生活困難層（3区分）別にみると、中2生徒の生活困難層では「学校での勉強」が、非該当層よりも約19ポイント低くなっています。

図 11-2 がんばっていることと生活困難層（3区分）

		n=	学	や	部	ス	趣	こ	い	無
			校	ス		ポ		部	ほ	
			勉	ポ	活	活	味	か	ん	答
			強	イ	活	以		あ	ば	
			の	事	活	外		い	と	
				ツ	活	の		る	っ	
					活			る	は	
					活			ん	て	
小5 児童	全体	1,231	49.0	63.6			41.1	25.1	3.2	1.1
	生活困難層	71	49.3	56.3			36.6	14.1	4.2	1.4
	中間層	248	44.0	59.7			43.1	26.2	4.0	0.0
	非該当層	763	48.9	65.8			40.2	26.1	3.0	1.4
中2 生徒	全体	602	53.8		64.6	21.4	40.5	14.8	4.2	1.5
	生活困難層	46	39.1		60.9	21.7	52.2	17.4	6.5	4.3
	中間層	117	49.6		65.0	11.1	35.0	13.7	4.3	0.9
	非該当層	355	58.3		66.2	24.2	40.8	14.9	2.8	1.4

## 4 いろいろな人とのかかわりについて

問 12 あなたの一番仲が良い友達は、どのような友達ですか。（〇はひとつだけ）

一番仲が良い友達について、いずれも「学校の友達」が最も高く、小5が79.5%、中2が83.2%となっています。

図 12-1 一番仲が良い友達（小5）



図 12-2 一番仲が良い友達（中2）



生活困難層（3区分）別にみると、生活困難層では「学校の友達」が、非該当層よりも約10～14ポイント低くなっています。

図 12-3 一番仲が良い友達<生活困難層（3区分）>

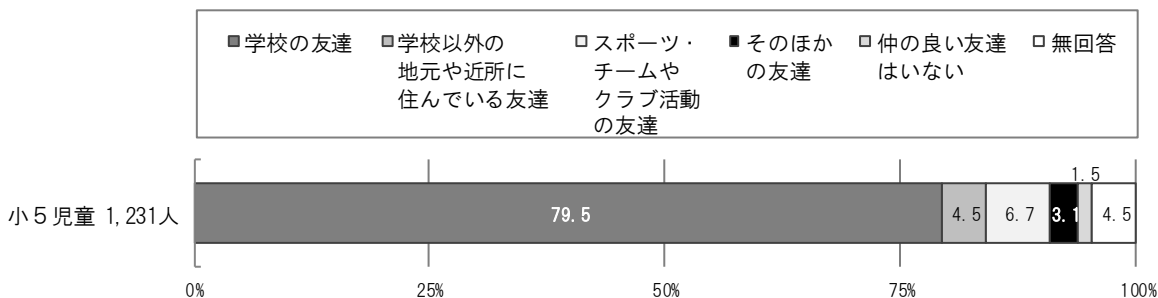
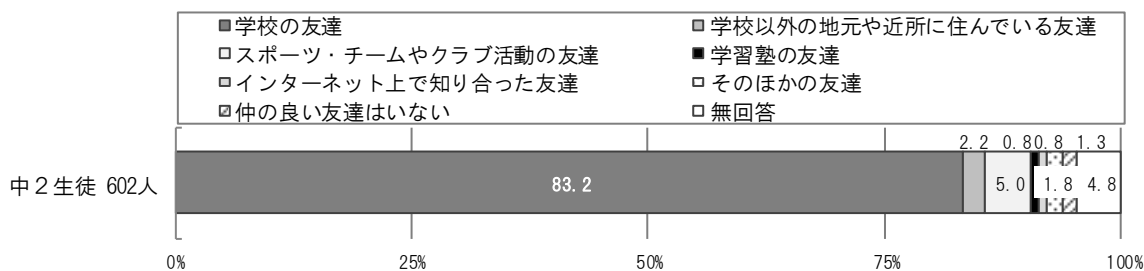
		n=	学校の友達	学校以外の地元や近所に住んでいる友達	スポーツ・チームやクラブ活動の友達	学習塾の友達	インターネット上で知り合った友達	その他の友達	仲の良い友達はない	仲の良い友達はない	無回答
小5 児童	全体	1,231	79.5	4.5	6.7			3.1	1.5	4.5	
	生活困難層	71	70.4	7.0	2.8			4.2	2.8	12.7	
	中間層	248	79.4	3.2	6.0			3.6	4.0	3.6	
	非該当層	763	80.2	4.1	7.9			3.1	0.8	3.9	
中2 生徒	全体	602	83.2	2.2	5.0	0.8	0.8	1.8	1.3	4.8	
	生活困難層	46	71.7	2.2	4.3	0.0	4.3	2.2	4.3	10.9	
	中間層	117	83.8	2.6	5.1	0.9	0.0	0.9	1.7	5.1	
	非該当層	355	85.6	2.0	4.2	1.1	0.8	1.7	0.8	3.7	

## 問 13 人とのかかわりについて、ふだんどのように思っていますか。

人とのかかわりについては、小5では「友達と仲良くしていると思う」で「とてもそう思う」が77.5%となっていますが、中2では「友達と仲良くしていると思う」で「とてもそう思う」が23.8%となっており、小5のおよそ3分の1となっています。

図 13-1 人とのかかわりについて（小5）

n=1, 231



図 13-2 人とのかかわりについて（中2）

n=602

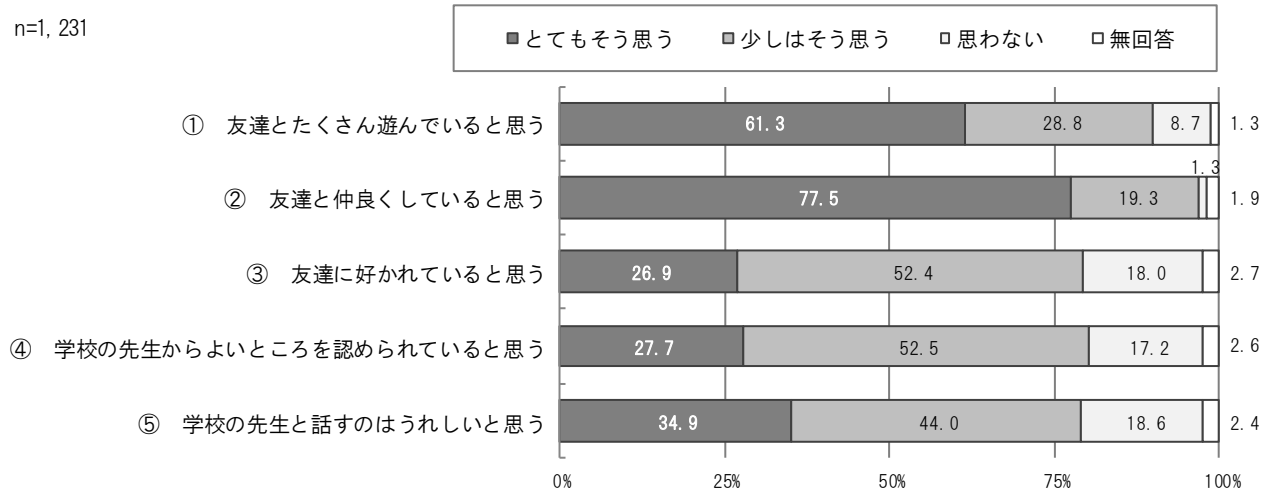
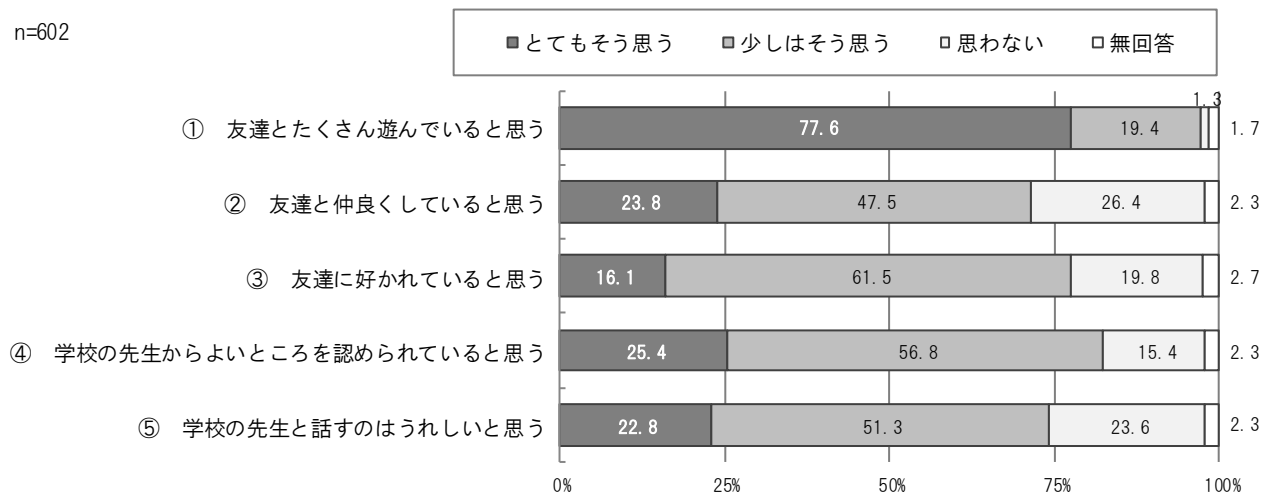

問 14 あなたは困っていることや悩みごと、楽しいことや悲しいことを、次の人たちにどれくらい話しますか。

話し相手について、小5では「よく話す」は「お母さん」が 58.3%と最も高く、次いで「友達」が 47.3%となっています。中2では「よく話す」は「友達」が 54.8%と最も高く、次いで「お母さん」が 49.7%となっています。

図 14-1 話し相手（小5）

n=1,231



図 14-2 話し相手（中2）

n=602

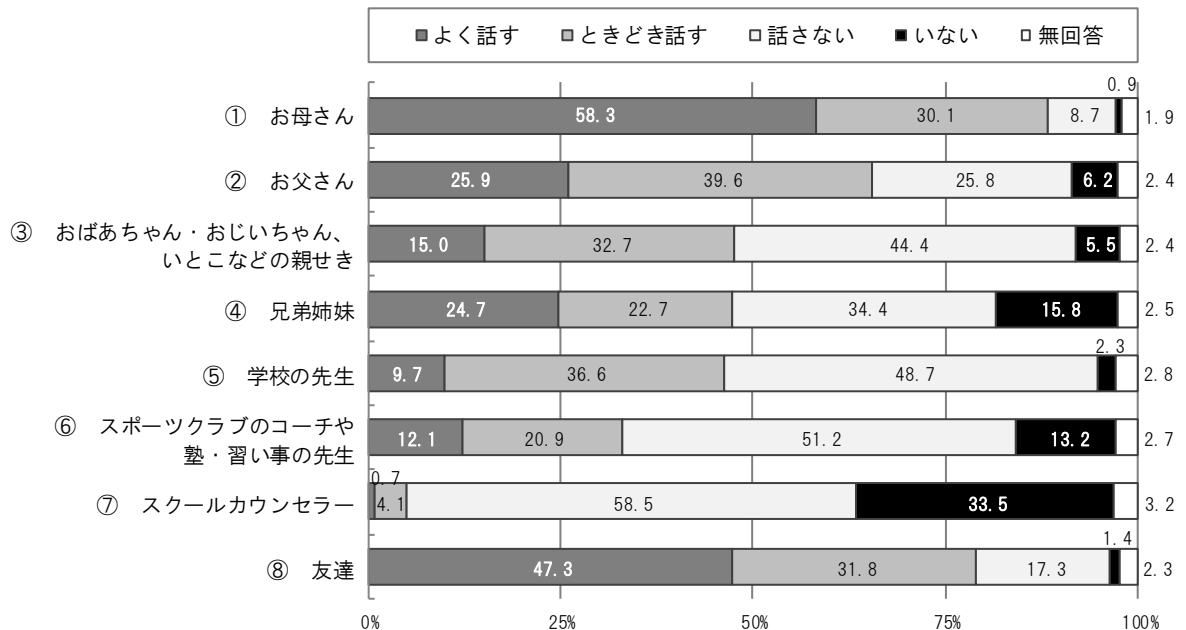
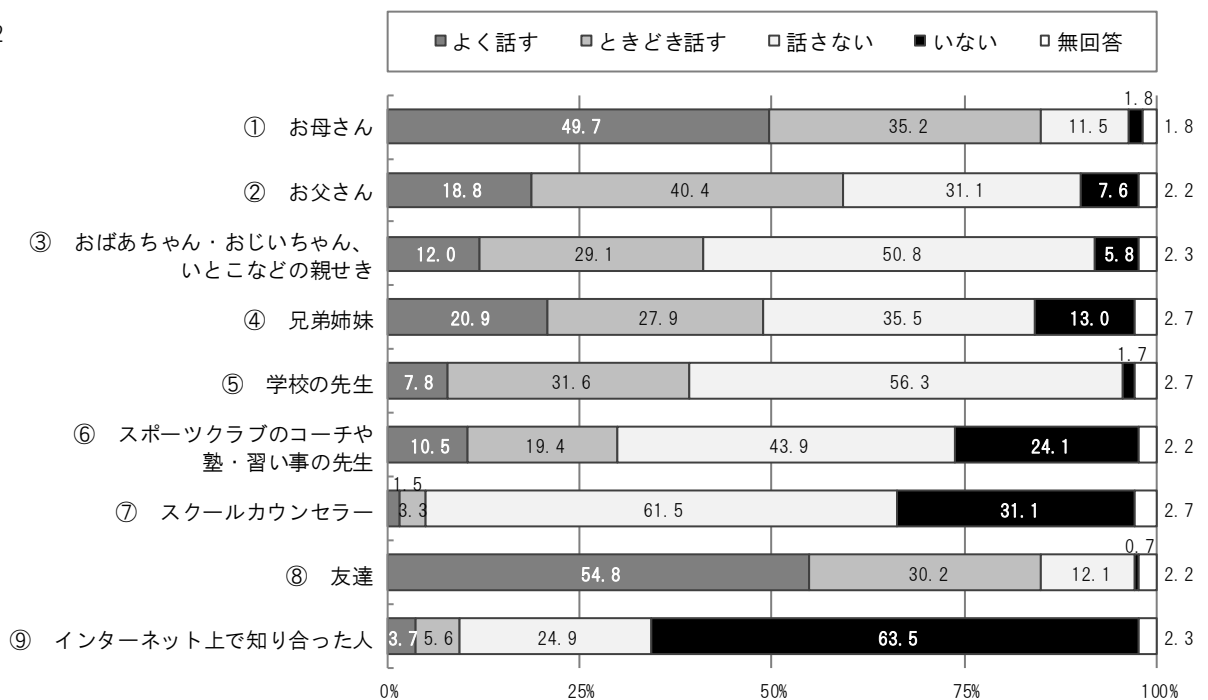

## 5 あなたの健康状況について

問 15 あなたは今、健康ですか。(〇はひとつだけ)

健康状態について、いずれも「健康だと思う」が最も高く、小5は54.7%、中2は52.2%となっており、次いで「ふつう」が、小5は35.8%、中2は35.5%となっています。

図 15-1 健康状態

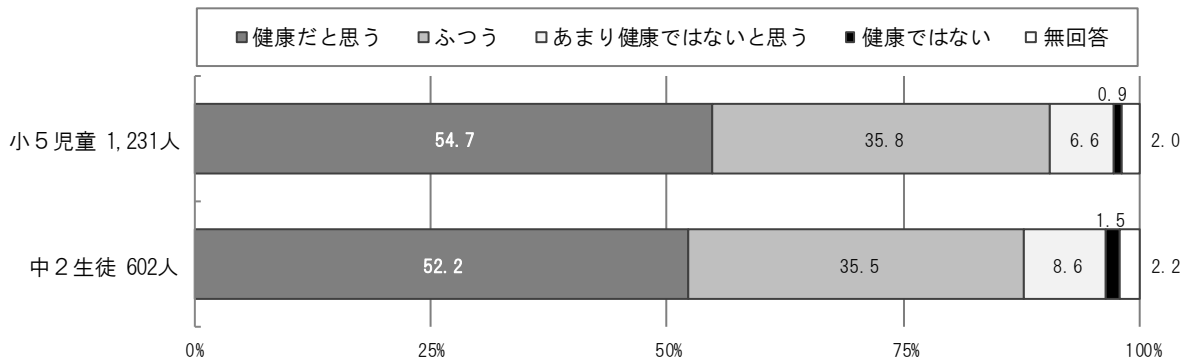

生活困難層（3区分）別にみると、生活困難層では「健康だと思う」が、非該当層よりも約6～10ポイント低くなっています。

図 15-2 健康状態<生活困難層（3区分）>

		n=	健康だと思	ふつう	あまり健康ではないと思	健康ではない	無回答
			う		う		
小5児童	全体	1,231	54.7	35.8	6.6	0.9	2.0
	生活困難層	71	50.7	39.4	7.0	1.4	1.4
	中間層	248	49.6	39.5	8.5	0.4	2.0
	非該当層	763	56.9	34.2	6.2	1.0	1.7
中2生徒	全体	602	52.2	35.5	8.6	1.5	2.2
	生活困難層	46	45.7	41.3	8.7	2.2	2.2
	中間層	117	47.9	35.0	14.5	0.0	2.6
	非該当層	355	55.5	34.4	6.2	2.3	1.7



問 16 学校に行く日の睡眠時間を教えてください。(〇はひとつだけ)

睡眠時間について、小5では「8時間以上」が52.6%と最も高く、次いで「7時間以上8時間未満」が31.5%となっています。中2では「7時間以上8時間未満」が40.4%と最も高く、次いで「6時間以上7時間未満」が28.1%となっています。

図 16 睡眠時間

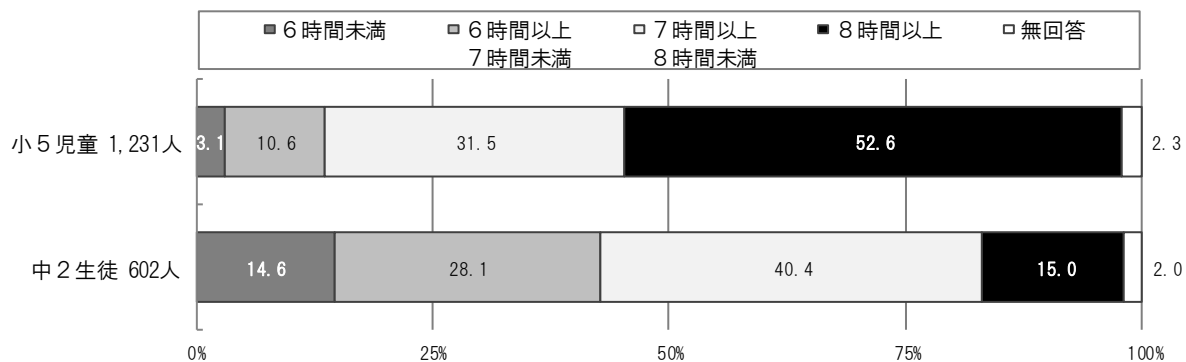



問 17 お風呂（または、シャワー）に入る回数ほどのくらいですか。（〇はひとつだけ）

入浴頻度について、小5では「ほぼ毎日」が 95.0%となっています。中2では「ほぼ毎日」が 95.7%となっています。

図 17-1 入浴頻度

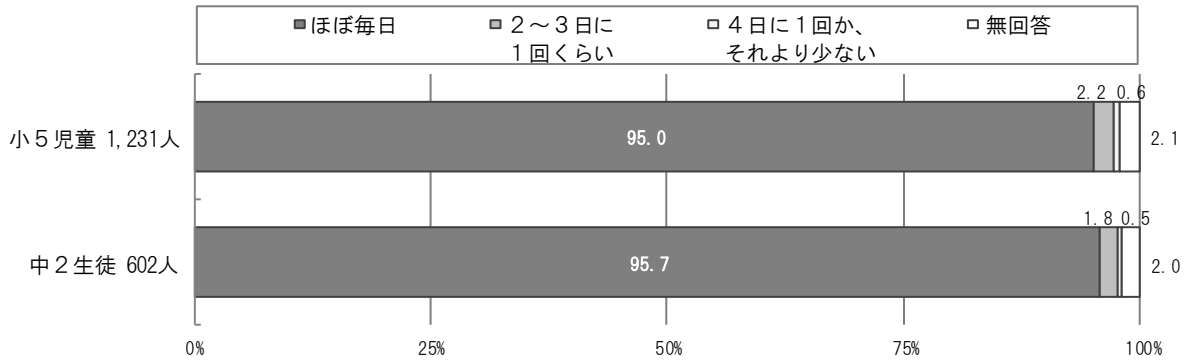

生活困難層（3区分）別にみると、小5児童の生活困難層では「ほぼ毎日」が、非該当層よりも約9ポイント低くなっています。

図 17-2 入浴頻度＜生活困難層（3区分）＞

		n=	ほぼ毎日	2~3日に1回くらい	4日に1回か、それより少ない	無回答
小5児童	全体	1,231	95.0	2.2	0.6	2.1
	生活困難層	71	87.3	8.5	0.0	4.2
	中間層	248	94.8	2.8	0.8	1.6
	非該当層	763	96.1	1.6	0.7	1.7
中2生徒	全体	602	95.7	1.8	0.5	2.0
	生活困難層	46	93.5	4.3	0.0	2.2
	中間層	117	94.9	2.6	0.0	2.6
	非該当層	355	96.6	0.8	0.8	1.7



問 18 下着（パンツ）を交換する回数ほどのくらいですか。（〇はひとつだけ）

下着の交換頻度について、小5では「ほぼ毎日」が96.4%となっています。中2では「ほぼ毎日」が97.0%となっています。

図 18-1 下着の交換頻度

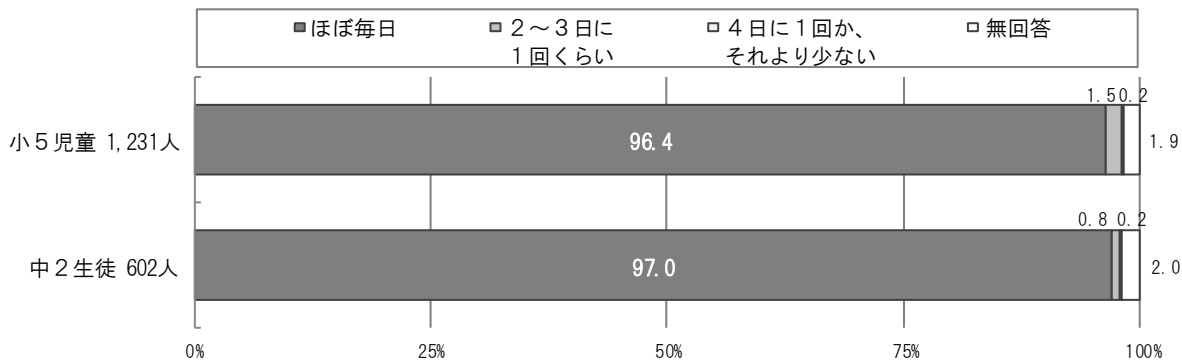

生活困難層（3区分）別にみると、小5児童の生活困難層では「ほぼ毎日」が、非該当層よりも約7ポイント低くなっています。

図 18-2 下着の交換頻度＜生活困難層（3区分）＞

		n=	ほぼ毎日	2~3日に1回くらい	4日に1回か、それより少ない	無回答
小5児童	全体	1,231	96.4	1.5	0.2	1.9
	生活困難層	71	90.1	8.5	0.0	1.4
	中間層	248	97.2	1.6	0.0	1.2
	非該当層	763	97.0	1.0	0.3	1.7
中2生徒	全体	602	97.0	0.8	0.2	2.0
	生活困難層	46	95.7	2.2	0.0	2.2
	中間層	117	95.7	1.7	0.0	2.6
	非該当層	355	98.0	0.0	0.3	1.7

## 問 19 あなたは、クラスの人たちと比べると、自分をどのように思いますか。

自己分析のうち、「笑い」については、小5で「よく笑う方」が57.4%、「ふつう」が36.7%となっており、中2では「よく笑う方」が57.8%、「ふつう」が34.7%となっています。

「怒り」については、小5で「ふつう」が52.4%、「あまり怒らない方」が27.0%となっており、中2では「ふつう」が47.7%、「あまり怒らない方」が41.0%となっています。

「涙」については、小5で「あまり泣かない方」が46.2%、「ふつう」が37.2%となっており、中2では「あまり泣かない方」が52.3%、「ふつう」が32.6%となっています。

「性格」については、小5で「明るい方」が50.9%、「ふつう」が41.4%となっており、中2では「ふつう」が45.3%、「明るい方」が43.0%となっています。

「話すこと」については、小5で「よくしゃべる方」が56.0%、「ふつう」が36.5%となっており、中2では「よくしゃべる方」が46.2%、「ふつう」が41.0%となっています。

図 19-1 笑い



図 19-2 怒り





図 19-3 涙

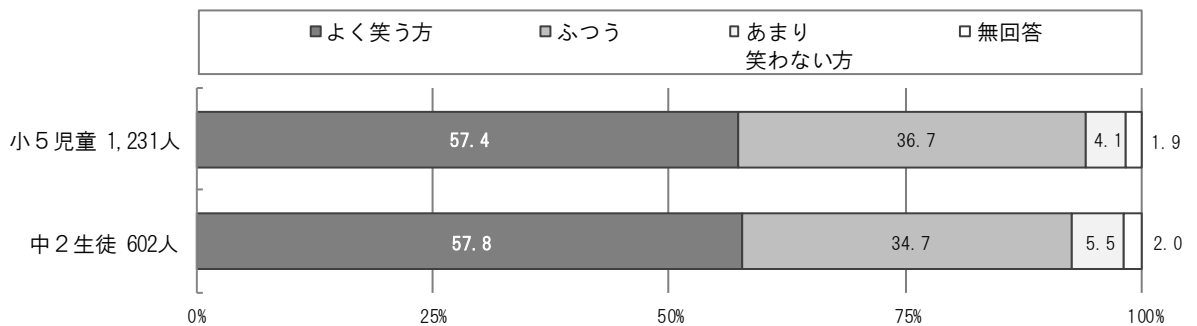

図 19-4 性格

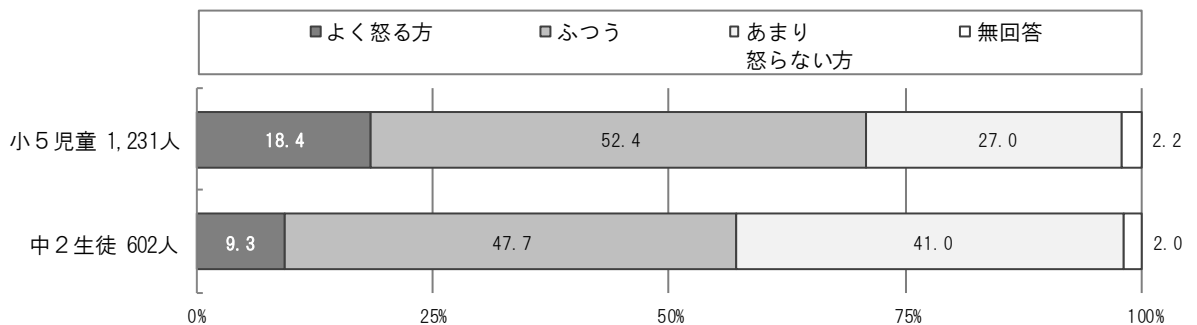

図 19-5 話すこと

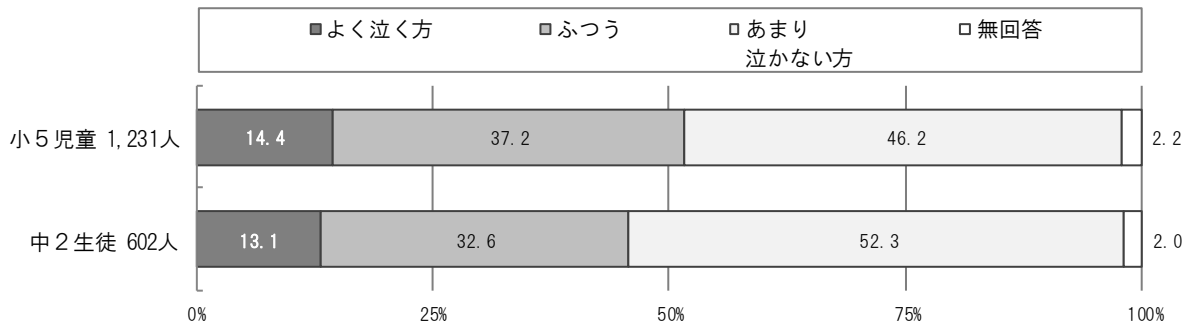

## 問 20 あなたは、次のことがどれくらいありますか。

居眠り・疲労・食欲のうち、「昼間の居眠り」について、小5は「まったくない」が64.9%、「ときどきある」が29.0%となっており、中2では「ときどきある」が40.9%、「まったくない」が39.7%となっています。

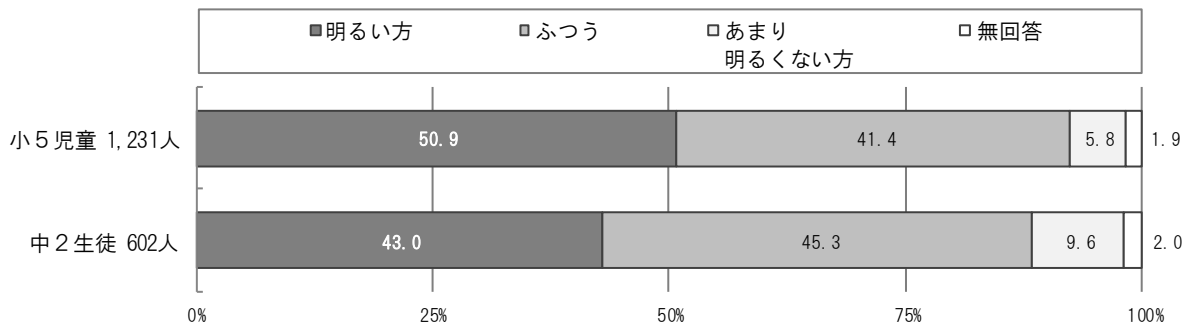
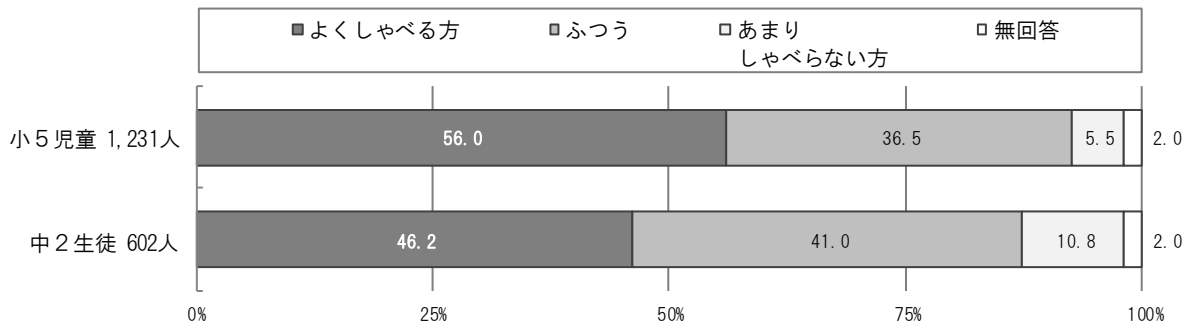
「疲れやすい」については、小5は「ときどきある」が41.8%、「よくある」が36.4%となっており、中2では「よくある」が52.8%、「ときどきある」が35.9%となっています。

「朝、食欲がない」については、小5は「まったくない」が46.4%、「ときどきある」が32.0%となっており、中2では「まったくない」が48.7%、「ときどきある」が29.7%となっています。

図 20-1 居眠り・疲労・食欲について（小5）

n=1,231



図 20-2 居眠り・疲労・食欲について（中2）

n=602



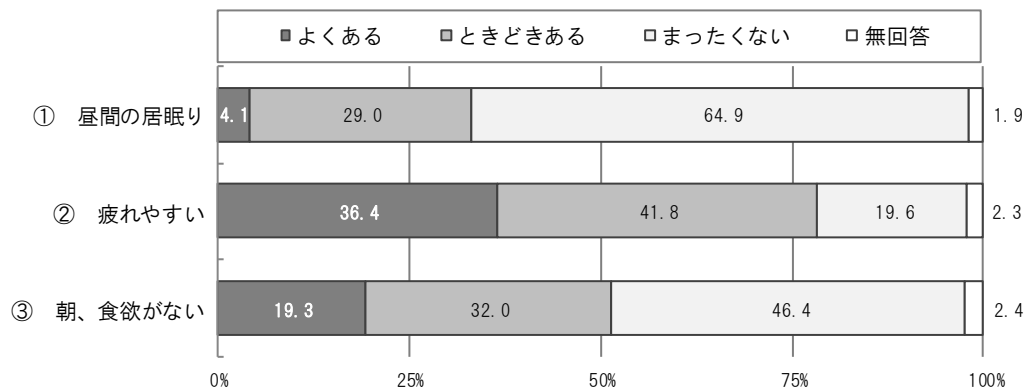
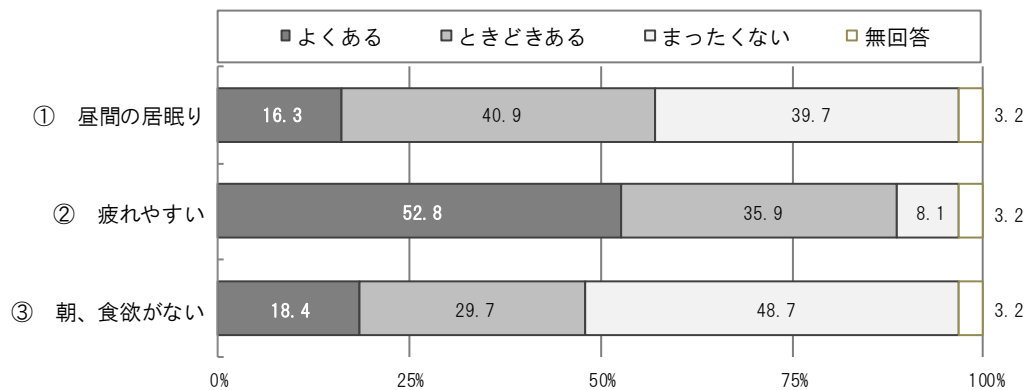

問 21 あなたはいつ歯みがきをしますか。(〇はひとつだけ)

問 22 今、いたい歯や虫歯はありますか。(〇はひとつだけ)

歯みがきをいつするかについて、いずれも「朝・昼・夜にみがく」が最も高く、小5は76.8%、中2は67.1%となっており、次いで「夜だけみがく」が小5は16.4%、中2は19.6%となっています。

痛い歯や虫歯の有無について、いずれも「ない」が最も高く、小5は70.3%、中2は75.1%となっており、次いで「わからない」が、小5は17.1%、中2は14.3%となっています。

図 21-1 歯みがきをいつするか



図 22-1 痛い歯や虫歯の有無



生活困難層（3区分）別にみると、歯みがきについて、生活困難層では「朝・昼・夜にみがく」が、非該当層よりも約14～23ポイント低くなっています。また、痛い歯や虫歯について、生活困難層では『2本以上ある』が、非該当層よりも約8ポイント高くなっています。

図 21-2 歯みがきをいつするか&lt;生活困難層（3区分）&gt;

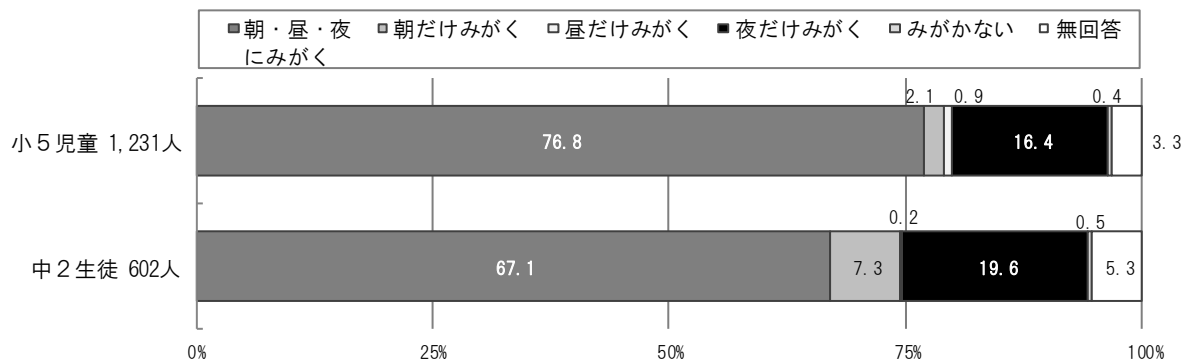
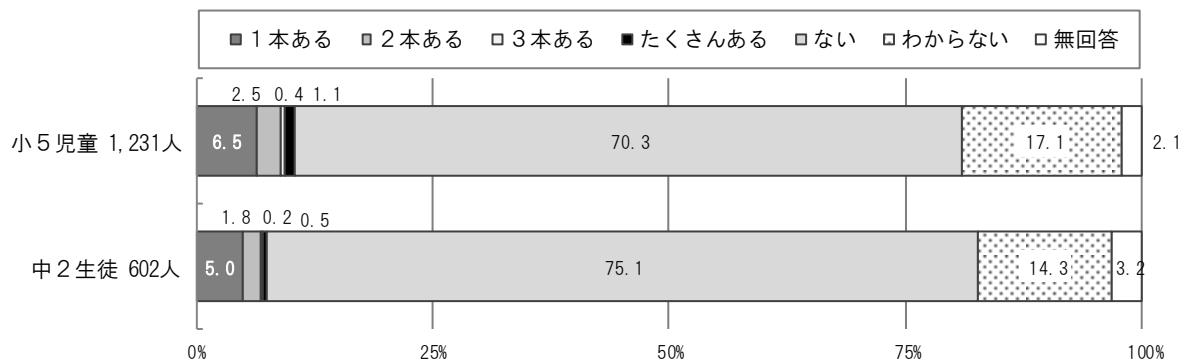
		n=	朝・昼・夜に みがく	朝だけ みがく	昼だけ みがく	夜だけ みがく	みがか ない	無回答
小5 児童	全体	1,231	76.8	2.1	0.9	16.4	0.4	3.3
	生活困難層	71	56.3	7.0	2.8	22.5	2.8	8.5
	中間層	248	73.0	1.6	1.6	20.2	0.8	2.8
	非該当層	763	79.7	2.2	0.4	15.2	0.0	2.5
中2 生徒	全体	602	67.1	7.3	0.2	19.6	0.5	5.3
	生活困難層	46	56.5	15.2	2.2	21.7	0.0	4.3
	中間層	117	62.4	10.3	0.0	23.9	0.9	2.6
	非該当層	355	70.7	5.9	0.0	16.6	0.6	6.2

図 22-2 痛い歯や虫歯の有無&lt;生活困難層（3区分）&gt;

		n=	1本ある	2本ある	3本ある	たくさん ある	ない	わから ない	無回答
小5 児童	全体	1,231	6.5	2.5	0.4	1.1	70.3	17.1	2.1
	生活困難層	71	7.0	9.9	0.0	1.4	53.5	23.9	4.2
	中間層	248	6.5	1.6	0.4	1.6	69.0	19.4	1.6
	非該当層	763	6.7	2.5	0.5	1.0	71.8	15.5	2.0
中2 生徒	全体	602	5.0	1.8	0.2	0.5	75.1	14.3	3.2
	生活困難層	46	8.7	8.7	0.0	0.0	67.4	15.2	0.0
	中間層	117	5.1	1.7	0.0	0.9	70.9	20.5	0.9
	非該当層	355	3.7	0.8	0.0	0.3	78.9	12.4	3.9