地域の方との交流について

戸田市教育委員会
教　育　政　策　室

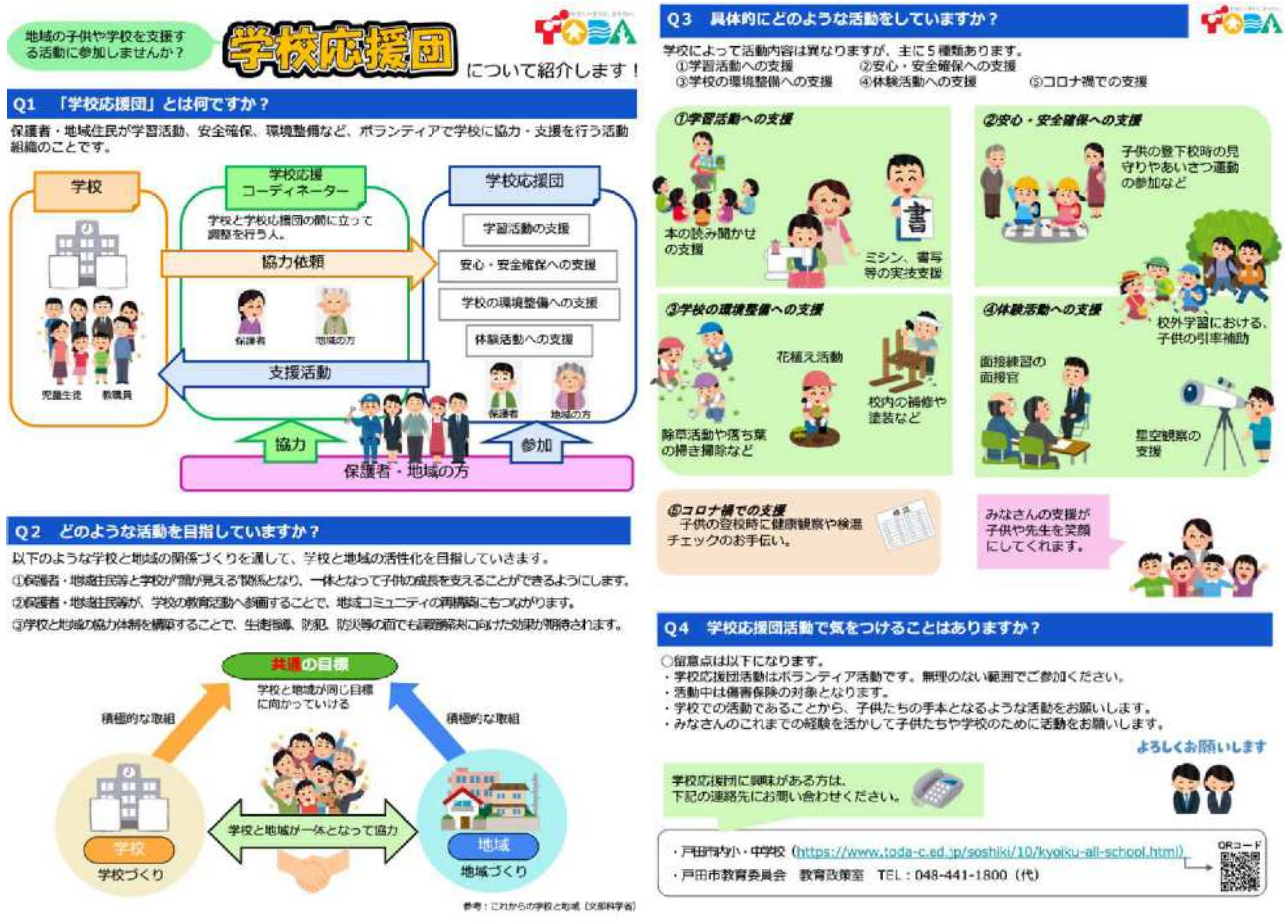

授業における地域との交流について（学校応援団との連携）

生活科において









チューリップの球根植えの手伝い

授業以外における地域との交流について（学校応援団との連携）



登校時の検温・体調チェックの手伝い



面接官として、面接練習の指導

授業以外における地域との交流について
（学校応援団との連携）



小中学校合同
「ふれあい体験学習講座」
における講師



田植え体験における
ゲストティーチャー

授業における地域との交流について

生活科において



２年生が町探検の授業において、自分たちの地域で働いている人に仕事について教えてもらったり、インタビューをして質問に答えてもらったりする。

町探検において、オンライン会議システムも活用しながら地域の方にインタビューを行う。





１年生が地域の方からコマ回しやけん玉などの昔遊びのコツを教わる。

授業における地域との交流について

総合的な学習の時間において







５年生が地域の人から地域のおすすめスポットを聞いたり、地域での清掃活動を計画しているグループが地域の人にも知らせたいと考え、地域の人に相談したりする。

５年生が、動画やポスターをつくる上で大切なことについて、地域の企業の方からアドバイスをいただく。

授業以外での地域との交流について









特別支援学級の子供たちが、生活単元学習で育てた野菜を、地域の方に向けて実際に販売し、地域の方との交流を楽しむ。