

# 第5期第6回戸田市男女共同参画推進委員会 次第

日時:令和8年4月21日(火)

午前10時00分から11時30分まで(予定)

場所:上戸田地域交流センターあいパル 1階多目的室2, 3

## 1 開会

## 2 委員長あいさつ

## 3 議事

(1)令和7年度における男女共同参画事業報告について 資料1-1、1-2

(2)令和8年度における男女共同参画事業計画について 資料2-1、2-2

(3)令和8年度の実施内容(案)について 資料3

(4)その他

## 4 閉会

議事(1)令和7年度 戸田市男女共同参画事業報告

1 パートナー・ファミリーシップ届出制度

制度開始(R4.10)以来の累計届出件数 パートナー:14件 ファミリー:0件  
うち 転出入 0件

・パートナーシップ・ファミリーシップ届出受理証明カードに医療機関に対する意思表示欄を導入した。

|   |  |
|---|--|
| <p>(自由記入)<br/>私は、医療機関に対し、私自身の意思の確認が困難な場合は、下記の項目について、私のパートナーを家族として取り扱っていただくよう、協力を求めます。</p> <p>許可しない項目があれば、×を付けてください。</p> <p>【情報の開示 医療行為への同意 面会 】<br/>【緊急連絡先 】<br/>【特記欄 】</p> <p>自筆署名 署名年月日</p> | <p>戸田市パートナーシップ・ファミリーシップ<br/>届出受理証明カード</p>  <p>戸田市</p> |
|---|--|

|  |  |                          |         |         |         |             |  |         |         |        |        |
|--|--|--------------------------|---------|---------|---------|-------------|--|---------|---------|--------|--------|
| <p style="text-align: right;">【第 号】<br/>発行日 年 月 日</p> <p style="text-align: center;">戸田市パートナーシップ・ファミリーシップ届出受理証明カード</p> <p>戸田市パートナーシップ・ファミリーシップ届出制度に関する要綱第5条又は第11条の規定に基づき、パートナーシップ・ファミリーシップ届出書を 年 月 日に受理したことを証明します。</p> <p>(本人) _____ 様 (パートナー) _____ 様<br/>年 月 日生 年 月 日生</p>  <p style="text-align: right;">戸田市長 氏名 印</p> | <p>この証明カードの提示を受けた方は、戸田市パートナーシップ・ファミリーシップ届出制度の趣旨をご理解ください。カードは、<u>法律上の効果を生じるものではありません</u>が、人生のパートナーや家族として協力して暮らしていくと、市に届出されたことを証明するものです。</p> <p>なお、この証明カードを利用する方の性の在り方(性自認、性的指向等)や制度を利用していることについては、本人の同意なく他者へ口外しないようお願いいたします。</p> <table border="1" style="width: 100%;"> <tr> <td style="width: 50%;">戸籍上の氏名(※通称使用の場合)<br/>(本人)</td> <td style="width: 50%;">(パートナー)</td> </tr> <tr> <td style="text-align: center;">_____ 様</td> <td style="text-align: center;">_____ 様</td> </tr> <tr> <td colspan="2">ファミリーシップ対象者</td> </tr> <tr> <td style="text-align: center;">_____ 様</td> <td style="text-align: center;">_____ 様</td> </tr> <tr> <td style="text-align: center;">年 月 日生</td> <td style="text-align: center;">年 月 日生</td> </tr> </table> | 戸籍上の氏名(※通称使用の場合)<br>(本人) | (パートナー) | _____ 様 | _____ 様 | ファミリーシップ対象者 |  | _____ 様 | _____ 様 | 年 月 日生 | 年 月 日生 |
| 戸籍上の氏名(※通称使用の場合)<br>(本人)   | (パートナー)  |                          |         |         |         |             |  |         |         |        |        |
| _____ 様  | _____ 様  |                          |         |         |         |             |  |         |         |        |        |
| ファミリーシップ対象者  |  |                          |         |         |         |             |  |         |         |        |        |
| _____ 様  | _____ 様  |                          |         |         |         |             |  |         |         |        |        |
| 年 月 日生   | 年 月 日生   |                          |         |         |         |             |  |         |         |        |        |

2 会議等

(1)第5期戸田市男女共同参画推進委員会 4回開催

①令和7年4月16日(水)

内容:令和6年度における男女共同参画事業報告  
令和7年度における男女共同参画事業計画  
今年度の取組テーマについて

②令和7年7月23日(水)

内容:第五次戸田市男女共同参画推進計画改定版の進捗状況報告  
今年度の取組テーマについて  
パートナーシップ・ファミリーシップ届出受理証明カードの見直し  
第六次戸田市男女共同参画計画策定までの流れについて

③令和7年10月23日(木)

内容:パートナーシップ・ファミリーシップ届出受理証明カードの医療機関に対する  
意思表示欄追加の進捗状況について  
SRHR の研修について(どのような内容を実施するか決める)

④令和8年1月21日(水) 専門機関の担当者による SRHR の研修(勉強会)を開催

内容:SRHR ってなんだろう(講師:国際協力 NGO ジョイセフ 栗林 桃乃 氏)  
・ジョイセフが取り組む課題と活動 – SRHR 概要 –  
・グループワーク① あなたにとって身近な SRHR の課題は?  
・自治体や国の取り組み、動き事例  
・ジョイセフも推進! ニーズが高まる「包括的性教育」とは  
・グループワーク② SRHR を推進し、地域の人々の健康や自分らしい  
生き方をサポートするために、戸田市では特に何に取り組む必要がある?  
・ジョイセフより SRHR を広めるアクションの紹介

(2)戸田市男女共同参画庁内検討会議 1回開催(対面開催)

①令和7年6月23日(月)

内容:第五次戸田市男女共同参画計画改定版の進捗状況の報告  
各課からの事業取組の報告・今後の取組の状況報告



男女共同参画推進委員会会議、SRHR 研修の様子

3 情報発信

(1)男女共同参画週間パネル展

テーマ:多様な性知っていますか?

期 間:令和7年6月23日(月)から6月27日(金)まで (5日間実施)



↑パネル展の様子①



↑パネル展の様子②

## (2)戸田市男女共同参画情報紙「つばさ」

73号(令和7年7月発行)

特集:つばさ編集協力員が考える～女性活躍の推進ってなんだろう?～

2025.7  
Vol. 73  
つばさ

特集  
つばさ編集協力員が考える  
女性活躍の推進ってなんだろう?

Contents

- ・特集  
・配偶者暴力相談支援センターの案内  
・困った時、悩んでいる時の相談窓口
- ・戸田市の男女共同参画の推進拠点「あいパル」のイベント・講座案内  
・性別にかかわらずいそいそと働ける市内の企業を紹介！  
・戸田市からのお知らせ

つばさ編集協力員が考える  
～女性活躍の推進ってなんだろう?～

●女性活躍推進法で働くことだけではない  
●この条で考える、でなくってほしい  
●一人ひとりが活躍できる環境を  
●一人ひとりが活躍できる環境を

自分たちの生活や子育てで活躍できる環境があること、その環境が充実するまでの期間のサポートや調整があること、それこそが、女性がいきいきと活躍できる未来につながるのではないのでしょうか。

## 74号(令和8年1月発行)

特集:男子、厨房に入ってみた。～あいパルのメンズキッチンに潜入!～

2026.1  
Vol. 74  
つばさ

特集  
男子、厨房に入ってみた。  
～あいパルのメンズキッチンに潜入!～

<特集内容>

- ・メンズキッチンとは?
- ・参加者にインタビューしてみました!
- ・今回の解説写真

特集  
男子、厨房に入ってみた。  
～あいパルのメンズキッチンに潜入!～

メンズキッチンとは?

参加者にインタビューしてみました!

今回の解説写真

## 4 啓発活動

### (1)美谷本小学校 4年生に向けた男女共同参画出前講座

日時:7月2日(水)13時25分～14時10分

参加人数:児童 59人、教員 3人

「一緒に考えよう、男女共同参画」の出前講座を実施した。

誰もが自分らしく生きるために、みんなちがってよい、

そういった多様性を大事にしていくことが大切という

テーマのもと、男女共同参画、LGBTQ+、アウティング、

アライ、パートナーシップなどの内容の授業を行った。



↑出前講座の様子

## (2) 条例啓発リーフレット(子ども用)の配付(アンケート結果)

対象:市内小学5年生

| 令和7年度「男女共同参画リーフレット」に関するアンケート集計結果 |       |              |               |   |                      |  |  |
|----------------------------------|-------|--------------|---------------|---|----------------------|--|--|
| No.                              | ①学校名  | ②リーフレットの配布時期 | ③配布以外に何か活用したか | ④活用の具体例   | ⑤リーフレットの内容はわかりやすかったか | ⑥ ⑤の理由について   | ⑦ご意見等  |
| 1                                | 戸田第一小 | 令和7年6月       | はい            | 道徳の授業で使用し、男女共同参画やジェンダーに対する考えについて授業しました。   | 分かりやすかった             | 子どもたちが自らを振り返って記入できるような枠があったことがよかったです。  |  |
| 2                                | 戸田第二小 | 令和7年10月      | はい            | 学校の授業で、「当たり前」や「ふつうとは？」ということを考える時に活用した。  | 分かりやすかった             | 子供たちに分かるように見やすいように工夫されていてよいです。   |  |
| 3                                | 新曽小   | 令和7年6月       | いいえ           |   | 分かりやすかった             | 多様性の理解と尊重の話をするきっかけとなる内容になっており、大変参考になりました。                                    |  |
| 4                                | 美谷本小  | 令和7年4月       | いいえ           |   | 分かりやすかった             | 「あなたはどう思いますか？」の問いがあることで、自分事になっていったと思います。また、4年の社会で学習した「あいパル」の情報も子供たちが喜んでいました。 | 特にありません。   |
| 5                                | 笹目小   | 令和7年10月      | はい            |   | 分かりやすかった             |  |  |
| 6                                | 戸田東小  | 令和7年4月       | いいえ           | 4月に配布してしまいましたが、12月に人権感覚育成プログラム「男らしさ・女らしさとは？」を実施したところ、リーフレットの内容と重なる部分があったので、活用すればよかったと感じました。 | 分かりやすかった             |  |  |
| 7                                | 戸田南小  | 令和7年12月      | はい            | 人権教育に関する内容の資料として活用しました。   | 分かりやすかった             | 5年生にも理解できる言葉で書かれていてよかったです。   |  |
| 8                                | 喜沢小   | 令和7年4月       | いいえ           | 道徳の授業で活用したかったのですが、先生分まで配布にまわしたため、配布のみとしました。   | 分かりやすかった             |  | 喜沢小は転出入・編入が多く、2月の児童数だと足りなくなっていました。今回は見本で何とか足りましたが、授業で活用することを考えると、少し多めにいただけるとありがたいです。 |
| 9                                | 笹目東小  | 令和7年10月      | はい            | 自主学習で活用した。  | 分かりやすかった             |  |  |
| 10                               | 新曽北小  | 令和7年5月       | はい            | 配布時にリーフレットの概要を伝え上で配布した。   | 分かりやすかった             | 児童にも分かる言葉で説明がされていたから   |  |
| 11                               | 美女木小  | 令和7年2月       | はい            | リーフレットに記入をし、地域の施設との関わりを話題にした。   | 分かりやすかった             | 自由記述と選択肢の割合がちょうどよかった。  | 特にありません。   |
| 12                               | 芦原小   | 令和7年5月       | はい            | 人権作文の指導をする際に、人権について考える一つの視点として活用した。   | 分かりやすかった             | 内容が簡単に書いてあり、記載も多くなかったと感じたから。   | 5年生だけが対象の配布物なら、もう少し具体的且つ難しい言葉で書かれてもよいかと思いました。  |

## (3) あいパルでの啓発(男女共同参画フォーラム)

日時:令和8年2月28日(土)午後2時から午後4時まで

対象者:参加者25名 従事者:協働推進課職員2名

あいパルの男女共同参画フォーラム

「川柳 de 人間謳歌 -川柳でたどる男と女のかたち-」に出席し、開始前に男女共同参画担当の取組事業を紹介。参加者アンケートに回答した方へ、啓発品(エマージェンシーボトル、スリッパ、付箋、あいパルシール)を配布。アンケートの回答可否に関わらず、男女共同参画条例啓発リーフレット及びつばさ第 74 号も配布し、男女共同参画の啓発を図った。



↑フォーラムの様子(男女共同参画担当の取組紹介)

## 5 男女共同参画職員研修会

日時:令和8年2月18日(水) 午前10時30分から午前11時30分まで

講師:国立女性教育会館 総務課学習アドバイザー 島田 悦子氏

参加者:市職員 46名

テーマ:男女共同参画・女性活躍推進の現状と課題

参加者の感想(抜粋)

- ・日本は世界に比べ、性別での判断や意識が強いと思いました。性別に関係なく、それぞれの能力、スキルが活かせる組織作りができれば良いと思いました。
- ・北欧など男女格差が少ない方が国の幸福度の高さに繋がることを学びました。また、私自身も無意識に男女に対する偏見を持っていたので、多様性を認めて、様々な偏りをなくしていきたいと思いました。



↑研修会の様子

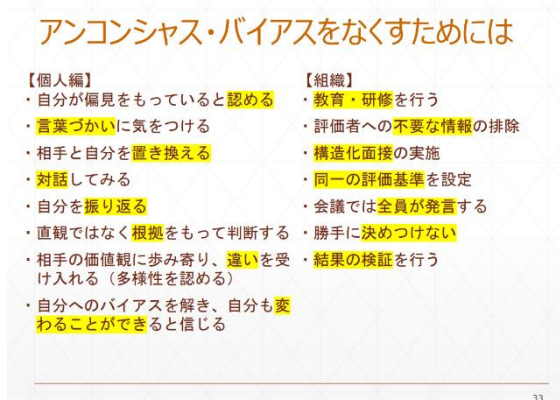

↑当日の資料(抜粋)

## 6 啓発品の作成

付箋 500枚

男女共同参画キャラクター「ビリーちゃん」「リブちゃん」とあいパルキャラクター「ぱるぱるちゃん」を使った啓発品を作成した。男女共同参画に関するキャッチフレーズとリンク先も添え、中の付箋のカラーもカラフルに、LGBTQ+をイメージした啓発品にした。

男女共同参画イベントやパネル展等での配布を予定している。



↑令和7年度啓発品の付箋  
左が表紙、右が裏表紙

## 7 その他

- ・男女共同参画人材リストの登録者数は昨年と同様、41名である。

| 目標と事業名   | 開催日   | 参加人数等  |
|--|---|--------|
| <b>目標Ⅰ お互いの人権を大切にできるまち</b>                                   |   |        |
| パープルリボンキャンペーン(埼玉県タペストリー)                                     | 3/6～3/13 8日間                                | 103人   |
| 「ストップ DV! コバトンを作ろう」  | 11/24                                       | 0人     |
| パープル・ライトアップ  | 11/12～11/25 14日間                            | -      |
| DV防止のための情報発信   | 通年  | -      |
| 「戸田市配偶者暴力相談支援センターカード」配布<br>各階の男性・女性・多機能トイレ、男女共同参画情報コーナー等にて配布 | 通年  | 72枚    |
| 相談窓口の情報提供  | 通年  | -      |
| 男女共同参画パネル展「多様な性 知っていますか？」<br>With Youさいたま貸出パネル               | 3/1～3/12<br>男女共同参画情報コーナー                    | -      |
| 広報誌PALDISEによる啓発<br>毎月1回3,000部                                | 毎月発行<br>特集年数回                               | -      |
| 広報誌PALDISEによる啓発 「4月は若年層の性暴力被害予防月間です」                         | 4月号   | -      |
| 広報誌PALDISEによる啓発 男女共同参画週間「誰でも、どこでも、自分らしく」                     | 6月号   | -      |
| 広報誌PALDISEによる啓発 男女共同参画パネル展「埼玉県の活躍する女性たち」開催告知                 | 7月号   | -      |
| 広報誌PALDISEによる啓発 チャレンジカフェ イベント告知                              | 8月号   | -      |
| 広報誌PALDISEによる啓発 Pink Ribbon×Hula イベント告知                      | 9月号・10月号                                    | -      |
| 広報誌PALDISEによる啓発 コラム「一緒に学ぼう！」                                 | 10月号  | -      |
| 広報誌PALDISEによる啓発 「女性に対する暴力をなくす運動期間」特集                         | 11月号  | -      |
| 広報誌PALDISEによる啓発 「あいパルみんなの防災DAYS」特集                           | 12月号・1月号                                    | -      |
| 広報誌PALDISEによる啓発 「男女共同参画フォーラム」告知                              | 2月号   | -      |
| 広報誌PALDISEによる啓発 「あいパルみんなの防災DAYS」開催報告                         | 3月号   | -      |
| あいパルホームページによる情報発信  | 随時更新  | -      |
| 男女共同参画情報コーナーによる啓発  | 随時  | -      |
| 男女共同参画関連書籍の展示及び貸出  | 通年(図書館)                                     | -      |
| 男女共同参画情報コーナー及び<br>図書館男女共同参画書架にて情報提供                          | 通年  | -      |
| わくわくサイエンス  | 6/15、7/27、8/17、11/16、12/21、2/15             | 延べ147人 |
| 男女共同参画推進リーフレット 4,500部発行                                      | 1月 全町会回覧、館内等で配布                             | -      |
| 男女共同参画パネル展「DVってなんだろう」<br>With Youさいたま貸出パネル                   | 11/12～11/25<br>男女共同参画情報コーナー                 | -      |
| 講座等への託児の設置   | 10/26、12/14、1/27、1/31、<br>2/1、2/14、2/28、3/3 | 延べ8人   |
| <b>目標Ⅱ 地域や家庭の暮らしを支えあえるまち</b>                                 |   |        |
| あいパルサポーターズ倶楽部個人会員活動支援  |   |        |
| 囲碁・将棋ひろば運営ボランティア活動   | 毎月第1・3土曜日                                   | 延べ154人 |
| 手芸ボランティア活動   | 毎月第1・3金曜日                                   | 延べ181人 |
| おもちゃの病院運営ボランティア活動  | 毎月第2土曜日<br>※奇数月は第2・4土曜日                     | 延べ225人 |
| 読み聞かせボランティア活動(パルるんひろば)                                       | 毎月第4金曜日                                     | 延べ31人  |
| TODA元気体操リーダーの活動支援  | 水曜日及び金曜日                                    | 延べ535人 |
| 夏休み子どもボランティア活動支援   | 7/19～8/22                                   | 延べ219人 |
| あいパルサポーターズ倶楽部団体活動 体験講座                                       | 5団体実施                                       | 28人    |
| あいパルみんなの防災DAYSパネル展・グッズ展                                      | 1/24～2/1                                    | 462人   |

|   |                                |            |
|---|--------------------------------|------------|
| 男女共同参画パネル展「わたし」の防災対策」<br>With Youさいたま貸出パネル    | 1/24～2/1<br>1階 市民ギャラリー         | 462人       |
| あいパルみんなの防災DAYS<br>「学んで備える、戸田市の災害リスク」+クロスロード体験 | 2/1                            | 16人        |
| 自分らしく暮らすためのワーク・ライフ・バランス情報発信                   | 5月 図書館テーマ展示<br>「お父さん大活躍！」      | -          |
| パパのお顔パンをつくろう♪父の日おやこパンづくり                      | 6/14・15                        | 父と子 22組52人 |
| メンズキッチン 料理初心者のための手始めの三品□                      | 月1回 土曜日または日曜日                  | 延べ137人     |
| 小学生の保護者のための「わたしとあなたの大事なからだ」                   | 10/26                          | 8人 託児3人    |
| 乳幼児のための「わたしとあなたの大事なからだ」                       | 12/14                          | 8組 託児0人    |
| パパも一緒にふれあいタイム                                 | 月1回 日曜日 ※8月を除く                 | 34組        |
| おうちで絵本相談                                      | 第4金曜日                          | 32人        |
| 子育て情報コーナーによる情報発信                              | 通年                             | -          |
| 赤ちゃんとママのためのニコニコたいむ                            | 月2回                            | 57組        |
| ママと赤ちゃんを守る防災離乳食講座                             | 1/27                           | 8人 託児1人    |
| 初期からできる！とりわけ離乳食講座                             | 3/3                            | 3人 託児1人    |
| ラジオ体操とおしゃべり交流                                 | 平日・土曜日                         | 17,144人    |
| 音楽に合わせて脳トレ体操                                  | 毎週水曜日                          | 1,018人     |
| ぬりえセラピーでリラックス                                 | 毎週木曜日                          | 714人       |
| 新聞ちぎり絵  | 第1金曜日、第3土曜日                    | 137人       |
| 目標Ⅲ いきいきと活躍できるまち                              |                                |            |
| ハラスメント防止のための情報発信                              | 10月図書館テーマ展示<br>「はじめよう！家庭での性教育」 | -          |
| 人権ポスター展内 ハラスメント防止のためのパネル展<br>株式会社電通貸出パネル      | 2/2～2/8<br>男女共同参画情報コーナー        | -          |
| 「男女共同参画週間パネル展」<br>With Youさいたま貸出パネル           | 6/19～6/26<br>男女共同参画情報コーナー      | -          |
| チャレンジカフェ                                      | 9/6(土)、12/7(日)、3/7(土)          | 9人         |
| 男女共同参画情報コーナー情報提供                              | 通年                             | -          |
| あいパル登録講師の活躍の場の提供                              | 随時                             | 6人         |
| 若年層の性暴力被害予防の啓発<br>「4月は若年層の性暴力被害予防月間です」        | 4/1～4/30<br>男女共同参画情報コーナー       | -          |
| Pink Ribbon×Hula～がんになっても安心して暮らせる社会を目指して～      | 10/12                          | 1,056人     |
| 目標Ⅳ 連携と協力で取り組みを進めるまち                          |                                |            |
| 男女共同参画フォーラム<br>「川柳 de 人間謳歌——川柳でたどる男と女のかたち——」  | 2/28                           | 25人 託児0人   |
| 男女共同参画推進パネル展                                  | 通年                             | -          |
| 男女共同参画情報コーナー情報提供                              | 通年                             | -          |
| ホームページやSNSを活用した情報発信                           | 通年                             | -          |
| 男女共同参画相談                                      | 通年                             | 1件         |
| あいパル運営委員会の開催                                  | 年4回                            | 46人        |
| 戸田市協働推進課との協働による啓発コーナー開催                       | 2/28                           | 25人        |
| 交流の場の活用と図書館との連携で講座・イベントを開催                    | 通年                             | -          |
| 男女共同参画図書館書架と男女共同参画情報コーナーを<br>連動させた情報発信と情報提供   | 通年                             | -          |

令和8年度戸田市男女共同参画推進事業計画

資料2-1

| 内容   |                                 | 4月                      | 5月    | 6月             | 7月    | 8月    | 9月           | 10月   | 11月                           | 12月   | 1月   | 2月           | 3月           |
|------|---------------------------------|-------------------------|-------|----------------|-------|-------|--------------|-------|-------------------------------|-------|------|--------------|--------------|
| 計画   | 第五次戸田市男女共同参画計画 進捗管理             | 照会                      |       |                | 公表    |       |              |       |                               |       |      |              |              |
|      | 第六次男女共同参画計画 策定業務                | 市の総合計画等を確認              |       | 国、県、近隣自治体の動向確認 |       |       | 計画策定のための予算取り |       | 国、県、近隣自治体の動向確認<br>現在の計画の内容見直し |       |      |              |              |
| 会議   | 戸田市男女共同参画推進委員会                  | 第6回会議<br>4月21日          |       |                | 第7回会議 |       |              |       | 第8回会議                         |       |      | 第6期<br>第1回会議 |              |
|      | 戸田市男女共同参画庁内検討会議                 |                         |       | 会議             |       |       |              |       |                               |       |      |              |              |
| 情報発信 | 男女共同参画パネル展示                     |                         |       | 6月23日～<br>29日  |       |       |              |       |                               |       | 県調整  |              |              |
|      | 男女共同参画情報紙つばさ発行                  | 編集会議<br>①4月17日<br>②4月未定 | 編集会議③ | 校正・印刷          | 発行    |       | 編集会議①        | 編集会議② | 編集会議③                         | 校正・印刷 | 発行   |              |              |
|      | 条例啓発リーフレット配布(一般用)               | 随時配布                    |       |                |       |       |              |       |                               |       |      |              |              |
|      | 条例啓発リーフレット配布(子ども用)              |                         |       |                |       |       |              |       |                               |       | 印刷発注 |              | 新年度分<br>学校送付 |
|      | 啓発活動                            |                         | 啓発品作成 |                |       | 啓発品納品 | 実施           |       |                               |       |      |              |              |
|      | ミニコミ誌「PALDISE」男女共同参画ページ(あいパル事業) | 年12回発行                  |       |                |       |       |              |       |                               |       |      |              |              |
| 研修   | 男女共同参画職員研修会                     |                         |       |                |       | 職員研修  |              |       |                               |       |      |              |              |
| その他  | パートナー・ファミリーシップ届出制度              | 連携等対応・随時受付              |       |                |       |       |              |       |                               |       |      |              |              |
|      | 男女共同参画人材リスト                     | 随時                      |       |                |       |       |              |       |                               |       |      |              |              |

※上戸田地域交流センター(あいパル)事業については、別紙【資料2-2】のとおり

| 目標と事業名                          | 開催予定時期、回数 | 施策                    |
|---------------------------------|-----------|-----------------------|
| <b>目標Ⅰ お互いの人権を大切にできるまち</b>      |           |                       |
| パープルリボンキャンペーン(埼玉県タペストリー)        | 3月        | 身近な人からの暴力被害の根絶        |
| ストップDV! コバトンを作ろう                | 11月       |                       |
| パープル・ライトアップ                     | 11月       |                       |
| DV防止のための情報発信                    | 11月       |                       |
| 「戸田市配偶者暴力相談支援センターカード」配布         | 通年        |                       |
| 相談窓口の情報提供(情報コーナー等)              | 通年        |                       |
| 男女共同参画パネル展                      | 年1回       | ジェンダー平等と人権尊重に関する意識啓発  |
| 男女共同参画リーフレット発行                  | 12月       |                       |
| ミニコミ誌等での情報発信                    | 随時        |                       |
| あいパルホームページによる情報発信               | 随時        |                       |
| 男女共同参画情報コーナーによる啓発               | 随時        |                       |
| 男女共同参画関連書籍の展示及び貸出               | 通年        |                       |
| 男女共同参画情報コーナー及び図書館男女共同参画書架にて情報提供 | 通年        | 男女共同参画の視点に立った教育・学習の充実 |
| 映画上映会                           | 年1回       |                       |
| わくわくサイエンス                       | 年6回       |                       |
| 絵本カフェ                           | 随時        |                       |
| 講座等への託児の設置                      | 随時        |                       |

|                                |           |                     |
|--------------------------------|-----------|---------------------|
| <b>目標Ⅱ 地域や家庭の暮らしを支えあえるまち</b>   |           |                     |
| あいパルサポーターズ倶楽部個人会員活動支援          | 随時        | 地域活動における男女共同参画の推進   |
| あいパルサポーターズ倶楽部団体活動 体験講座         | 随時        |                     |
| あいパルみんなの防災DAYS 男女共同参画パネル展・グッズ展 | 1月～2月     | 防災及び防犯における男女共同参画の推進 |
| あいパルみんなの防災DAYS 男女共同参画啓発講座      | 1月または2月   |                     |
| ワーク・ライフ・バランスの実現のための情報発信        | 随時        | ワーク・ライフ・バランスの推進     |
| パパのお顔パンをつくろう♪父の日おやこパンづくり       | 6月        |                     |
| 男性のためのワーク・ライフ・バランス講座           | 月1回       |                     |
| パパも一緒にふれあいタイム                  | 月1回 ※8月除く | 子育てや介護を支援する体制の整備    |
| おうちで絵本相談                       | 月1回       |                     |
| 子育て情報コーナーによる情報発信               | 通年        |                     |
| 赤ちゃん和妈妈のためのニコニコたいむ             | 月2回       |                     |
| ラジオ体操とおしゃべり交流                  | 月曜～土曜     |                     |
| 音楽に合わせて脳トレ体操                   | 毎週水曜日     |                     |
| ぬりえセラピーでリラックス                  | 毎週木曜日     |                     |
| 新聞ちぎり絵                         | 月2回       |                     |

| 目標Ⅲ いきいきと活躍できるまち   |        |                          |
|--------------------|--------|--------------------------|
| ハラスメント防止のための情報発信   | 12月    | 働く場における<br>男女共同参画の推進     |
| 学びカフェ              | 年1回    | 女性の就業・起業の<br>支援          |
| チャレンジカフェ           | 年3回    |                          |
| あいパル登録講師の活躍の場の提供   | 随時     |                          |
| 男女共同参画情報コーナー情報提供   | 通年     |                          |
| 男女共同参画情報コーナー情報提供   | 通年     | 政策・方針決定過程への男<br>女共同参画の促進 |
| 若年層の性暴力被害予防の啓発     | 4月     | 性差や年齢に配慮した<br>健康づくりへの支援  |
| いのちの安全教育ひろば        | 年1回    |                          |
| Pink Ribbon × Hula | 10月11日 |                          |

| 目標Ⅳ 連携と協力で取り組みを進めるまち                        |     |                     |
|---|-----|---------------------|
| 男女共同参画フォーラム                                 | 年1回 | 男女共同参画の<br>推進拠点の充実  |
| 男女共同参画推進パネル展                                | 6月  |                     |
| 男女共同参画情報コーナー情報提供                            | 通年  |                     |
| ホームページやSNSを活用した情報発信                         | 通年  |                     |
| みんなの掲示板                                     | 随時  |                     |
| 男女共同参画相談                                    | 随時  |                     |
| あいパル運営委員会の開催                                | 年4回 | 連携と協力による<br>推進体制の整備 |
| 戸田市協働推進課との協働による啓発コーナー開催                     | 年1回 |                     |
| 交流の場の活用と図書館との連携で講座・イベントを開催                  | 通年  |                     |
| 男女共同参画図書館書架と男女共同参画情報コーナーを<br>連動させた情報発信と情報提供 | 通年  |                     |

令和8年度は以下の2点の取組を考えています。

また、ピンクで囲んだ内容について推進委員の皆様と検討していきたいと思えます。

### 1.SRHR のリーフレット作成

#### (1)ページ数・サイズ

男女共同参画推進条例啓発リーフレットや、つばさと同様に 4 ページ、A3サイズ・2つ折り

#### (2)配布方法

あいパルお誕生日会(9月)に男女共同参画のブースを設け、配布

#### (3)ページ編成(案)

1ページ目:SRHR における課題を吹き出し形式、SRHRの定義を掲載

2ページ目:自分のことを大切にすること(安心できる関係づくり、出産の選択)

3ページ目:自分のからだを大切にすること(今のからだとの付き合い方、プレコンセプションケア)

4ページ目:相談窓口、SRHR を学ぶことができるサイトや本の紹介

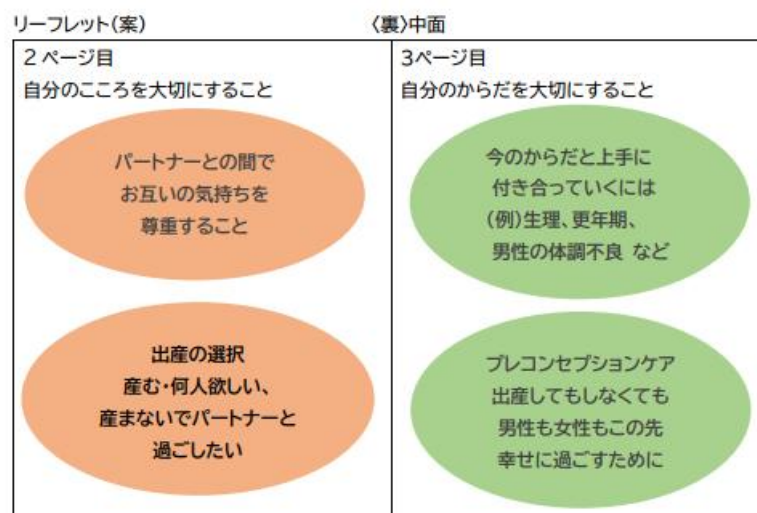
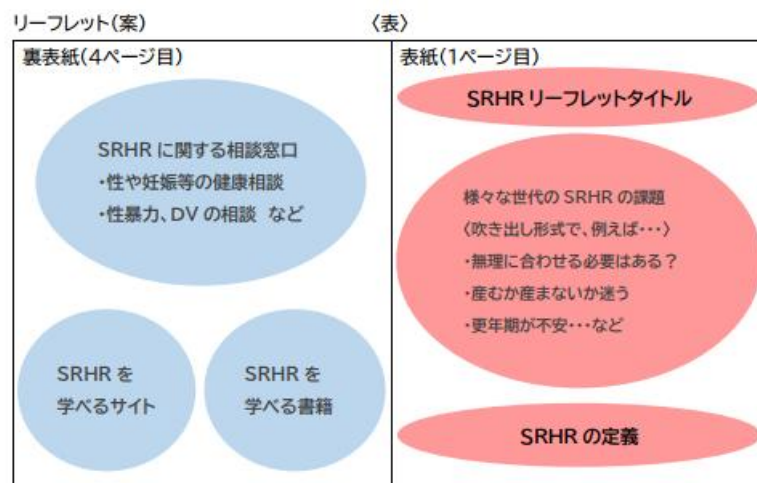

## 2.学校での SRHR に関する啓発

### (1)実施方法

SRHR に関する出前講座を市内小学校で実施

### (2)実施学校

戸田第一小学校

### (3)実施講座

戸田中央産院による「いのちのおはなし」

### (4)講師

戸田中央産院助産師、看護師