

# 工事のお知らせ

令和8年4月から、自転車駐車場の利用方法が変更となります。  
この変更に伴い、駐輪設備の入替工事を下記の日程で実施いたします。  
工事期間中は、一部区画がご利用いただけません。ご利用者の皆さまには、ご不便とご迷惑をおかけいたしますが、何卒ご理解とご協力をお願いいたします。

## 工事期間：

2026年 **2月2日**（月）～ **3月31日**（火） 予定

作業時間：08：00～17：00

## 工事概要：

ゲートの撤去、スライド式ラックの一部撤去、個別ロック式駐輪機の新設など

## 工事工区：

複数の工区に分けて、段階的に工事を行います。

各工区の工事場所、工事期間につきましては、別紙「工区分け」をご確認ください。

## 備 考：

- ・工事区画内に駐輪されている車両を移動させていただく場合がございます。  
円滑な工事進行のため、該当区画への駐輪はご遠慮ください。  
なお、移動した際の傷や故障の責任は負いかねますので、ご了承ください。
- ・令和8年4月からの施設のご利用方法に関する詳細は、準備が整い次第、事前にお知らせいたします。

**北戸田駅南自転車駐車場**（管理番号：一時利用/2061，定期利用/4165）

お問い合わせはNCDサポートセンターまでお願いいたします。TEL:0120-3566-21

# 工区分け

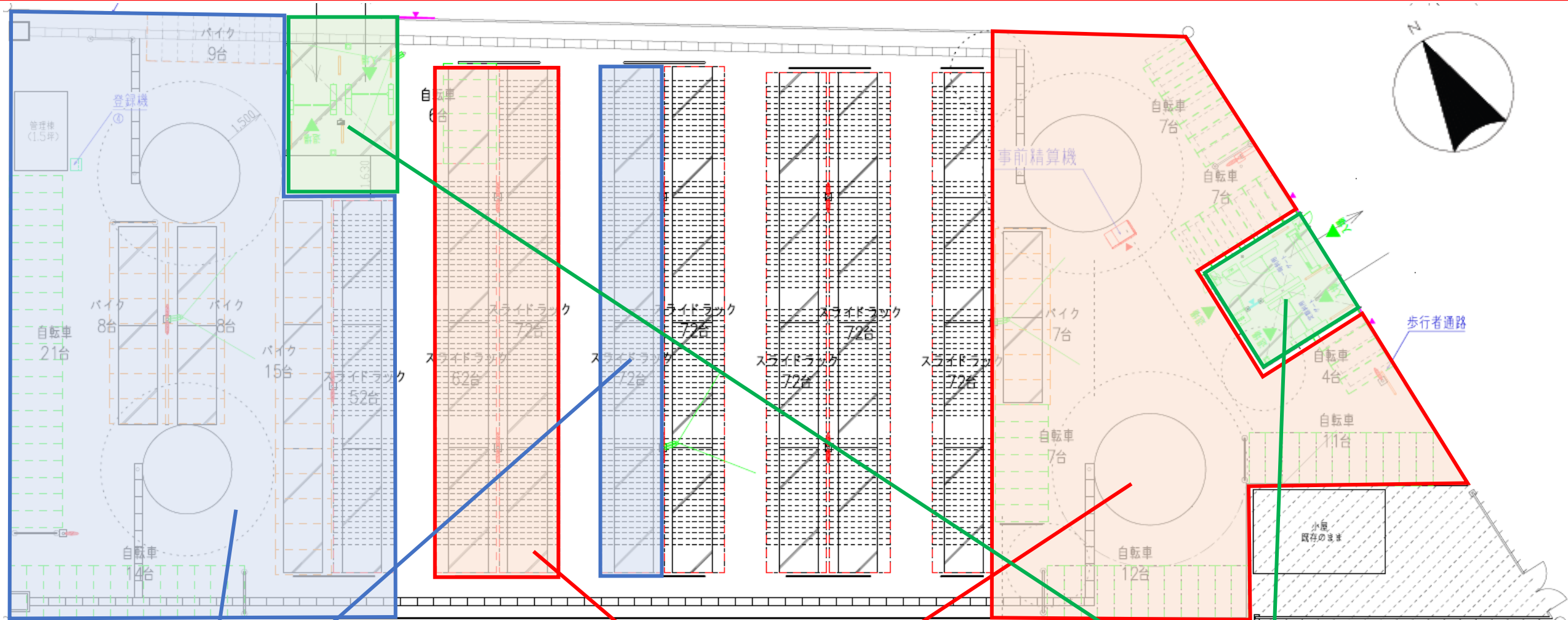

← 北戸田駅

## 【2工区】

2/2(月)、2/5(木) ~ 2/7(土)

※期間中ご利用いただけません。

## 【1工区】

2/2(月) ~ 2/5(木)

※期間中ご利用いただけません。

## 【3工区】

3/28(土) ~ 3/31(火)

※駐輪場出入スペースを確保したうえで作業いたします。

北戸田駅南自転車駐車場 (管理番号：一時利用/2061, 定期利用/4165)

お問い合わせはNCDサポートセンターまでお願いいたします。TEL:0120-3566-21

# 工事のお知らせ

令和8年4月から、自転車駐車場の利用方法が変更となります。  
この変更に伴い、駐輪設備の入替工事を下記の日程で実施いたします。  
工事期間中は、一部区画がご利用いただけません。ご利用者の皆さまには、ご不便とご迷惑をおかけいたしますが、何卒ご理解とご協力をお願いいたします。

## 工事期間：

2026年 **3月13日**（金）～ **4月9日**（木） 予定

作業時間：08：00～17：00

## 工事概要：

ゲートの撤去、スライド式ラックの一部撤去、個別ロック式駐輪機の新設など

## 工事工区：

複数の工区に分けて、段階的に工事を行います。

各工区の工事場所、工事期間につきましては、別紙「工区分け」をご確認ください。

## 備 考：

- ・工事区画内に駐輪されている車両を移動させていただく場合がございます。  
円滑な工事進行のため、該当区画への駐輪はご遠慮ください。  
なお、移動した際の傷や故障の責任は負いかねますので、ご了承ください。
- ・令和8年4月からの施設のご利用方法に関する詳細は、準備が整い次第、事前にお知らせいたします。

**北戸田駅北自転車駐車場**（管理番号：一時利用/2062，定期利用/4166）

お問い合わせはNCDサポートセンターまでお願いいたします。TEL:0120-3566-21

# 工区分け (RF)

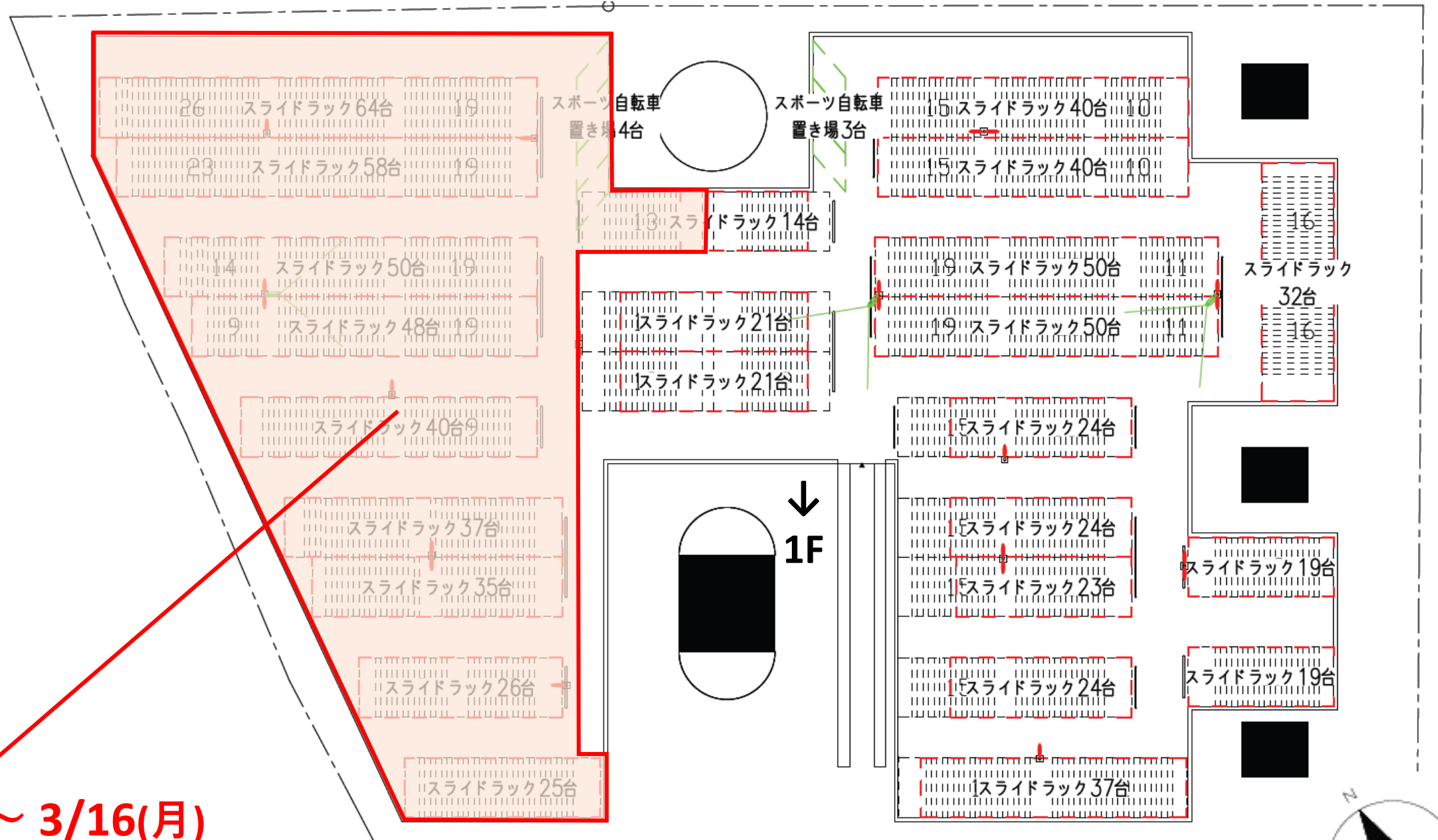

## 【1工区】

3/13(金) ~ 3/16(月)

※期間中ご利用いただけません。

北戸田駅北自転車駐車場 (管理番号：一時利用/2062, 定期利用/4166)

お問い合わせはNCDサポートセンターまでお願いいたします。TEL:0120-3566-21



# 工区分け (1F)

## 【4工区】

3/13 (金) ~ 4/9 (木)

※期間中ご利用  
いただけません。

## 【2工区】

3/13 (金) ~ 14 (土)、  
3/17 (火) ~ 3/21 (土)

※期間中ご利用いただけません。

【3工区】 3/30 (月) ~ 3/31 (火)

※駐輪場出入スペースを確保したうえで作業いたします。

北戸田駅 →



北戸田駅北自転車駐車場 (管理番号：一時利用/2062, 定期利用/4166)

お問い合わせはNCDサポートセンターまでお願いいたします。 TEL:0120-3566-21

# 工事のお知らせ

令和8年4月から、自転車駐車場の利用方法が変更となります。  
この変更に伴い、駐輪設備の入替工事を下記の日程で実施いたします。  
工事期間中は、一部区画がご利用いただけません。ご利用者の皆さまには、ご不便とご迷惑をおかけいたしますが、何卒ご理解とご協力をお願いいたします。

工事期間：

2026年 **2月12日**（木）～ **3月31日**（火） 予定

作業時間：08：00～17：00

工事概要：

ゲートの撤去、スライド式ラックの一部撤去、個別ロック式駐輪機の新設など

工事工区：

複数の工区に分けて、段階的に工事を行います。

各工区の工事場所、工事期間につきましては、別紙「工区分け」をご確認ください。

備 考：

- ・工事区画内に駐輪されている車両を移動させていただく場合がございます。  
円滑な工事進行のため、該当区画への駐輪はご遠慮ください。  
なお、移動した際の傷や故障の責任は負いかねますので、ご了承ください。
- ・令和8年4月からの施設のご利用方法に関する詳細は、準備が整い次第、事前にお知らせいたします。

**戸田駅南自転車駐車場**（管理番号：一時利用/2059，定期利用/4162）

お問い合わせはNCDサポートセンターまでお願いいたします。TEL:0120-3566-21

# 工区分け

## 【4工区】

3/30(月)～3/31(火)

※駐輪場出入スペースを確保  
したうえで作業いたします。

## 【3工区】

2/19(木)～2/21(土)

※期間中ご利用いただけません。

## 【2工区】

2/12(木)、2/14(土)～2/18(水)

※期間中ご利用いただけません。

## 【1工区】

2/12(木)～2/14(土)

※期間中ご利用いただけません。

## 【1工区】

2/13(金)～2/14(土)

※期間中ご利用いただけません。



## 戸田駅南自転車駐車場

(管理番号：一時利用/2059, 定期利用/4162)

お問い合わせはNCDサポートセンターまでお願いいたします。 TEL:0120-3566-21

# 工事のお知らせ

令和8年4月から、自転車駐車場の利用方法が変更となります。  
この変更に伴い、駐輪設備の入替工事を下記の日程で実施いたします。  
工事期間中は、一部区画がご利用いただけません。ご利用者の皆さまには、ご不便とご迷惑をおかけいたしますが、何卒ご理解とご協力をお願いいたします。

工事期間：

2026年 **2月23**日（月）～ **3月30**日（月） 予定

作業時間：08：00～17：00

工事概要：

ゲートの撤去、スライド式ラックの一部撤去、個別ロック式駐輪機の新設など

工事工区：

複数の工区に分けて、段階的に工事を行います。

各工区の工事場所、工事期間につきましては、別紙「工区分け」をご確認ください。

備 考：

- ・工事区画内に駐輪されている車両を移動させていただく場合がございます。  
円滑な工事進行のため、該当区画への駐輪はご遠慮ください。  
なお、移動した際の傷や故障の責任は負いかねますので、ご了承ください。
- ・令和8年4月からの施設のご利用方法に関する詳細は、準備が整い次第、事前にお知らせいたします。

**戸田駅北第1自転車駐車場**（管理番号：一時利用/2060，定期利用/4163）

お問い合わせはNCDサポートセンターまでお願いいたします。TEL:0120-3566-21



# 工区分け (2F)

## 【1工区】

2/23(月) ~ 2/24(火)

※期間中ご利用いただけません。

↓  
1F



戸田駅北第1自転車駐車場 (管理番号：一時利用/2060, 定期利用/4163)

お問い合わせはNCDサポートセンターまでお願いいたします。 TEL:0120-3566-21

# 工区分け (1F)

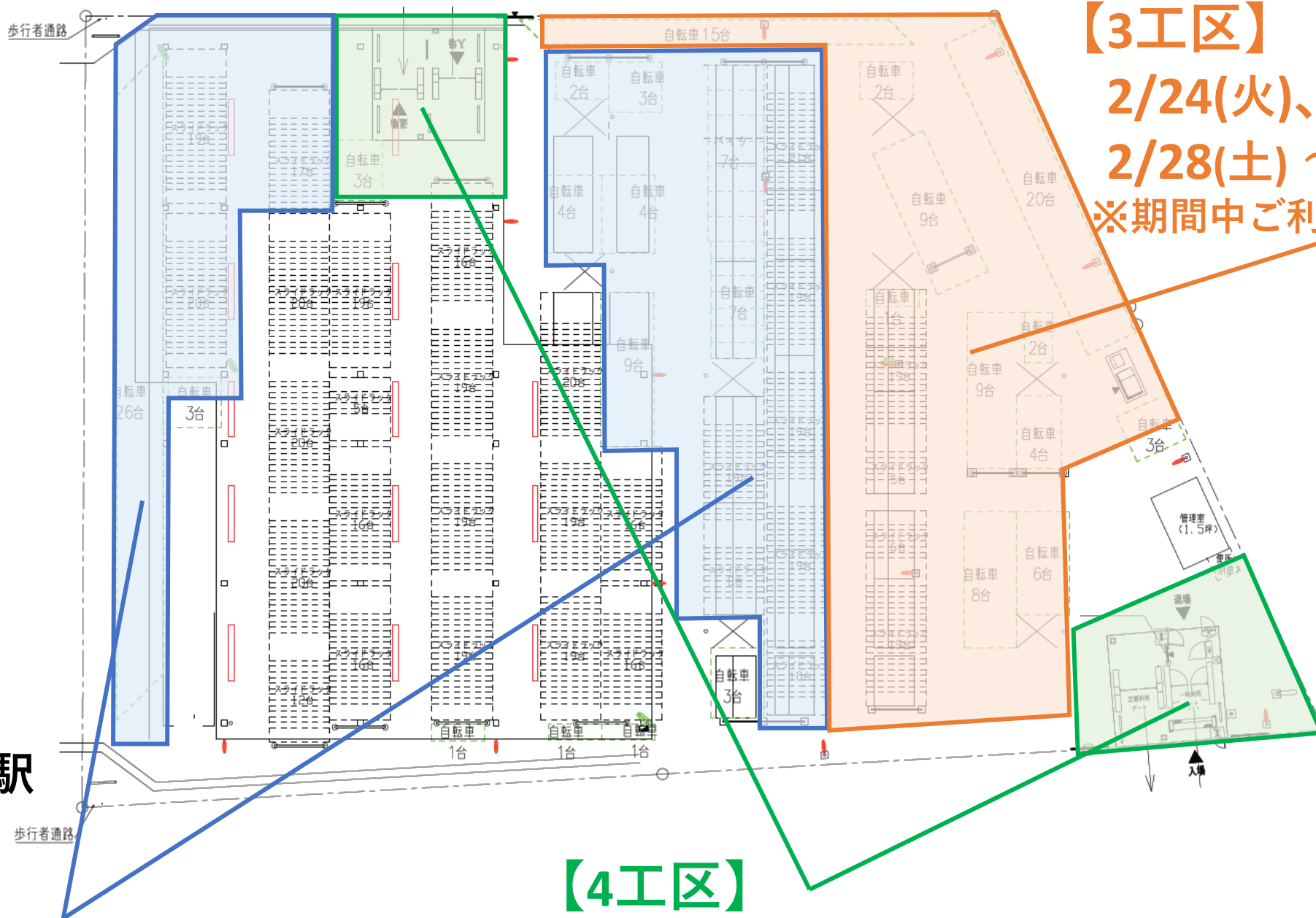

**【3工区】**  
2/24(火)、  
2/28(土) ~ 3/4(水)  
※期間中ご利用いただけません。

←戸田駅

**【2工区】**  
2/23(月)、2/26(木) ~ 2/28(土)  
※期間中ご利用いただけません。

**【4工区】**  
3/28(土) ~ 3/30(月)  
※駐輪場出入スペースを確保したうえで作業いたします。

**戸田駅北第1自転車駐車場** (管理番号：一時利用/2060, 定期利用/4163)

お問い合わせはNCDサポートセンターまでお願いいたします。TEL:0120-3566-21

# 工事のお知らせ

令和8年4月から、自転車駐車場の利用方法が変更となります。  
この変更に伴い、駐輪設備の入替工事を下記の日程で実施いたします。  
工事期間中は、一部区画がご利用いただけません。ご利用者の皆さまには、ご不便とご迷惑をおかけいたしますが、何卒ご理解とご協力をお願いいたします。

## 工事期間：

2026年 **3月5日**（木）～ **3月31日**（月） 予定

作業時間：08：00～17：00

## 工事概要：

ゲートの撤去、スライド式ラックの一部撤去、個別ロック式駐輪機の新設など

## 工事工区：

複数の工区に分けて、段階的に工事を行います。

各工区の工事場所、工事期間につきましては、別紙「工区分け」をご確認ください。

## 備 考：

- ・工事区画内に駐輪されている車両を移動させていただく場合がございます。  
円滑な工事進行のため、該当区画への駐輪はご遠慮ください。  
なお、移動した際の傷や故障の責任は負いかねますので、ご了承ください。
- ・令和8年4月からの施設のご利用方法に関する詳細は、準備が整い次第、事前にお知らせいたします。

**戸田駅北第2自転車駐車場**（管理番号：4164）

お問い合わせはNCDサポートセンターまでお願いいたします。TEL:0120-3566-21

# 工区分け

## 【2工区】

3/5(木)～3/6(金)、  
3/9(月)～3/12(木)  
※期間中ご利用いただけません。

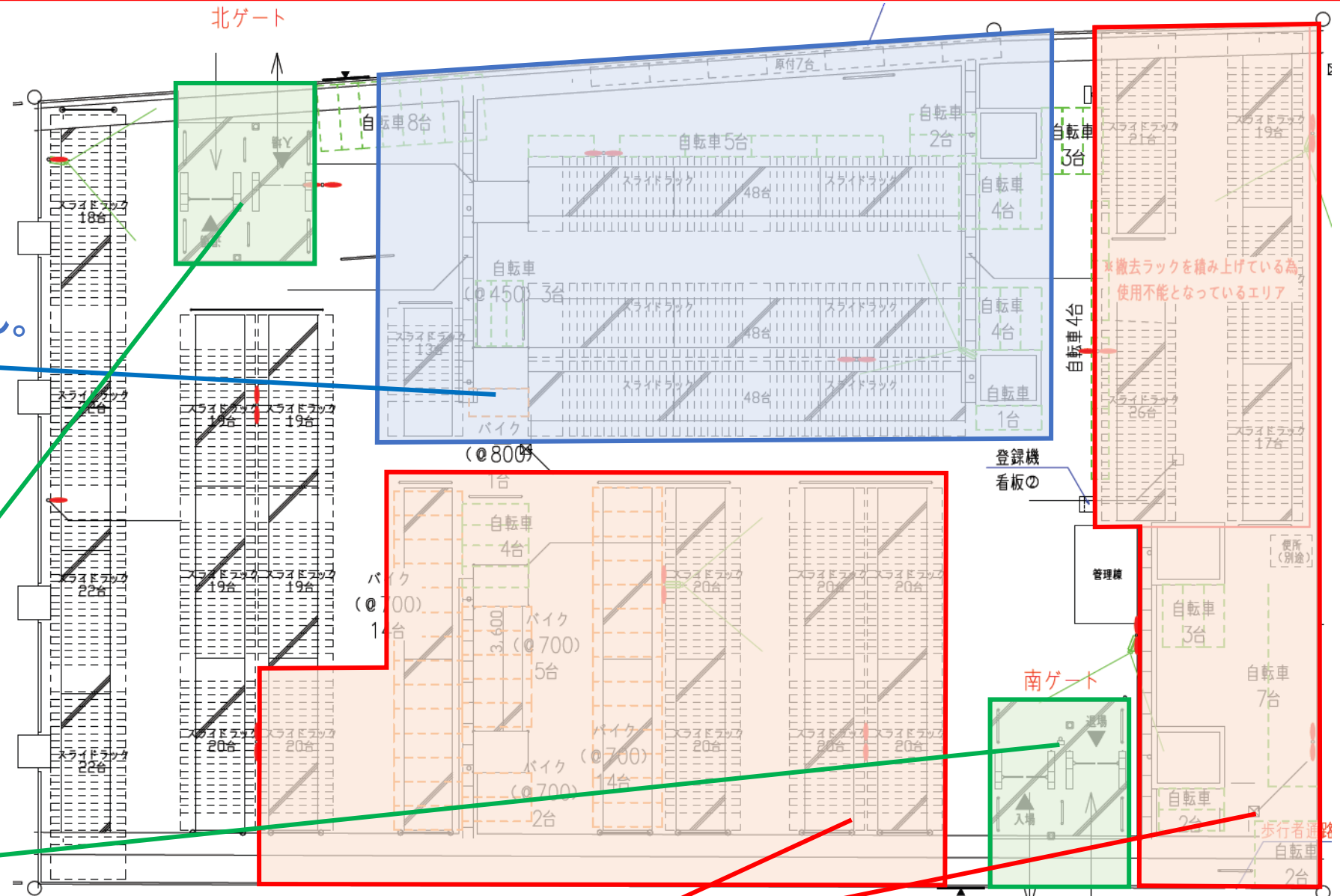

## 【3工区】

3/28(土)～3/30(月)  
※駐輪場出入スペースを確保したうえで  
作業いたします。

## 【1工区】

3/5(木)～3/8(日)  
※期間中ご利用いただけません。

戸田駅→



戸田駅北第2自転車駐車場 (管理番号：4164)

お問い合わせはNCDサポートセンターまでお願いいたします。TEL:0120-3566-21



# 工事のお知らせ

このたび、ゲート機器等の入替工事を下記の日程で実施いたします。  
工事期間中、ご利用者の皆さまには、ご不便とご迷惑をおかけいたしますが、何卒ご理解とご協力をお願いいたします。

工事期間：（2026年）

作業時間：08：30～17：00

**3月26日（木）** ～ **3月31日（火）** 予定

## 備考：

- ・ 出入口付近は混雑が予想されます。  
誘導員の案内にご協力をお願いいたします。
- ・ 工事期間中も、通常どおりご利用いただけます。

**戸田公園駅南第1自転車駐車場**（管理番号：一時利用/2057，定期利用/4159）

お問い合わせはNCDサポートセンターまでお願いいたします。TEL:0120-3566-21

# 工事のお知らせ

このたび、ゲート機器等の入替工事を下記の日程で実施いたします。  
工事期間中、ご利用者の皆さまには、ご不便とご迷惑をおかけいたしますが、何卒ご理解とご協力をお願いいたします。

工事期間：（2026年）

作業時間：08：30～17：00

**3月27**日（金）～**3月31**日（火）予定

備考：

- ・ 出入口付近は混雑が予想されます。  
誘導員の案内にご協力をお願いいたします。
- ・ 工事期間中も、通常どおりご利用いただけます。

**戸田公園駅北自転車駐車場**（管理番号：一時利用/2058, 定期利用/4161）

お問い合わせはNCDサポートセンターまでお願いいたします。TEL:0120-3566-21

# 工事のお知らせ

戸田公園駅南第2自転車駐車場では、令和8年4月から新たに原動機付自転車の一時利用の受入れを開始いたします。

この変更に伴い、下記の日程で駐輪設備の設置工事等を実施いたします。

工事期間中は、一部区画がご利用いただけません。ご利用者の皆さまには、ご不便とご迷惑をおかけいたしますが、何卒ご理解とご協力をお願いいたします。

工事期間：

2026年 **3月20**日（金）～ **3月31**日（火） 予定

作業時間：08：30～17：00

工事概要：

原付専用個別ロック式駐輪機の設置、ゲート機器等の入替、フェンスのセットバックなど

工事対象エリア：

別紙「駐輪場工事のお知らせ」をご確認ください。

備考：

- ・ 出入口付近は混雑が予想されます。誘導員の案内にご協力をお願いいたします。
- ・ 工事区画内に駐輪されている車両を移動させていただく場合がございます。  
円滑な工事進行のため、該当区画への駐輪はご遠慮ください。  
なお、移動した際の傷や故障の責任は負いかねますので、ご了承ください。
- ・ 令和8年4月から受入れを開始する原付専用の個別ロック式駐輪機の利用方法等につきましては、準備が整い次第、事前にお知らせいたします。

**戸田公園駅南第2自転車駐車場**

（管理番号：定期利用/4160）

お問い合わせはNCDサポートセンターまでお願いいたします。TEL:0120-3566-21

# 駐輪場工事のお知らせ

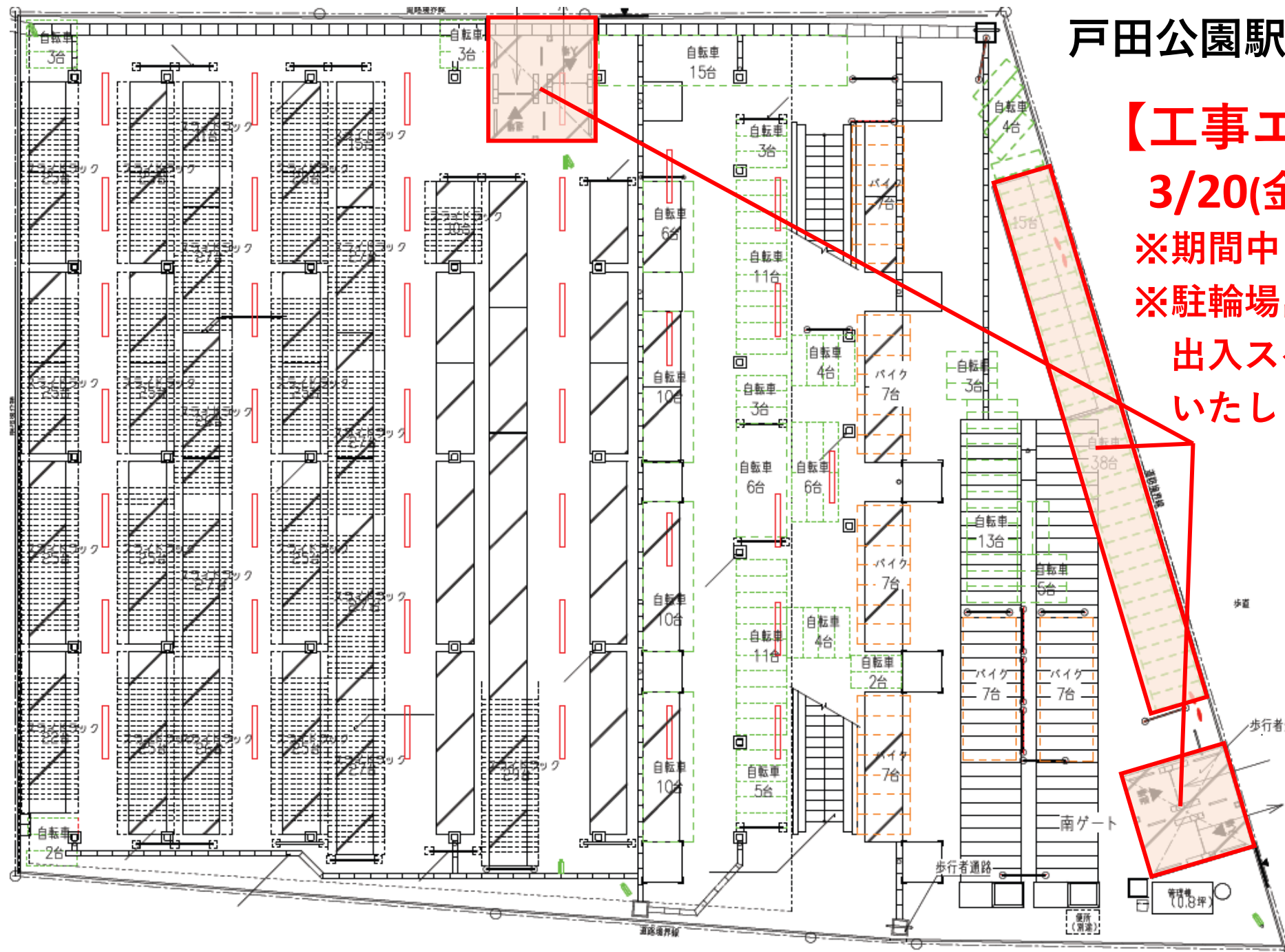

戸田公園駅→

## 【工事エリア】

3/20(金) ~ 3/31(火)

- ※期間中ご利用いただけません。
- ※駐輪場出入口付近の工事については、出入スペースを確保したうえで作業いたします。

戸田公園駅南第2自転車駐車場

(管理番号：定期利用/4160)

お問い合わせはNCDサポートセンターまでお願いいたします。TEL:0120-3566-21