

お知らせ

おめでとうございます
令和7年 秋の叙勲で受章



瑞宝小綬章

今井 恵治氏

(72歳／喜沢南)

元 陸上自衛隊通信団
副団長

※年齢は受章時点のもの

防災行政無線の放送停止

放送停止期間中に災害が発生した場合は、防災行政無線以外の方法（市ホームページ、SNS、いいとだメールなど）で情報を発信します。

とき 2月21日（土）～24日（火）

☎ 危機管理防災課（内線453）

スポーツセンター休場日

とき 2月12日（木）、18日（水）

☎ スポーツセンター 443-3523

児童手当(令和7年12月～令和8年1月分)

振込日 2月12日（木）

☎ 子育て支援課（内線647）

「530(ゴミゼロ) 運動実践活動」の中止

3月1日（日）の「第180回戸田530運動」は中止です。

☎ 戸田530運動推進連絡会事務局 [環境課内]（内線389）



学童保育室一時保育

対象・定員 一時的に保育が必要な小学生、1施設1日最大10人 ※要事前登録。定員は施設によって異なります。申し込みから決定通知書の発送まで約1週間かかります

費用 1回500円

利用限度 1人につき月15回まで ※決定

【訂正とお詫び】

「広報戸田市」令和8年1月号「叙勲受章者」の掲載内容に誤りがあったため、訂正後の内容を改めて掲載します。

通知書が届き次第予約可。利用は4月1日（水）から

登録期間 4月1日（水）～令和9年3月31日（水） ※登録は年度ごとに必要です

登録受付 2月2日（月）～

※申請書は2月2日（月）から各学童保育室または児童青少年課で配布。市ホームページからも取得可。登録に定員はありません

受付場所 市役所2階 児童青少年課

☎ 児童青少年課（内線689）

外国人学校児童生徒保護者助成金給付(下半期分)

対象 外国人学校に在籍している児童・生徒の保護者で、経済的理由により助成を必要とする市民 ※外国人学校に授業料を納入していること

助成金額 学齢児童20,000円、学齢生徒25,000円

申込 2月9日（月）～27日（金） ※申請書は窓口または市ホームページで取得可

☎ 教育総務課（内線305）

リサイクル自転車の販売

とき 2月22日（日）

ところ 戸田地区自転車商組合加盟店

価格 本体価格と防犯登録料600円

加盟店名	住所	電話
日坂輪業	喜沢2-27-3	441-3862
長谷川サイクル	喜沢2-39-7	443-1663
稲垣サイクル	新曽南2-12-25	441-4122
遊輪ショップ えぐち	大字新曽1827-1	441-4164
梅田自転車店	本町3-1-26	441-1181

※販売台数には限りがあります。詳しくはお近くの加盟店へお問い合わせください

☎ 都市交通課（内線263）

交通災害共済・火災共済加入

掛金 交通災害共済 一人600円、火災共済 一世帯500円

予約受付 2月1日（日）～3月31日（火）

※予約受付期間終了後も申し込み可

申込場所 くらし安心課、美笹支所、東部連絡所、戸田公園駅前出張所、市内金融機関 [ゆうちょ銀行、郵便局を除く。群馬銀行は3月31日（火）まで]

共済期間 4月1日（水）～令和9年3月31日（水） ※中途加入の場合は、加入日の翌日～令和9年3月31日（水）

☎ くらし安心課（内線262）

障害者控除対象者認定書の交付

65歳以上で要介護1～5の認定を受けている方（令和7年12月31日現在）は、障害者手帳を持っていないくても、税法上の障害者控除を受けられます。申請により、控除に必要な認定書を交付しますので、詳しくはお問い合わせください。

☎ 健康長寿課（内線457）

国民年金の手続き

国民年金保険料の納付確認などの手続きは原則本人のみが行えるものです。委任状と代理人の本人確認書類を持参することで、代理人による手続きが可能となる場合もあります。詳しくは日本年金機構や市ホームページをご覧ください。

☎ 保険年金課（内線213）

国民年金保険料の口座振替前納

国民年金保険料の支払いには、前納割引のある口座振替がお得です。支払いは当月末、半年、1年、2年とあり、まとめて納める期間が長いほど割引額が大きくなります。

期限 4月分からの前納は2月末日までに手続きが必要 ※郵送の場合は必着

申込 口座振替用紙を浦和年金事務所または保険年金課で取得の上、必要事項を記入して金融機関届出印を押印し、浦和年金事務所または金融機関の窓口へ持参で ※電子申請可

☎ 浦和年金事務所 048-831-1638



3月のマンション管理相談

とき 3月4日（水）、午後1時～3時

ところ 市役所3階 相談室

内容 管理組合運営・建物設備の維持管理など

申込 2月2日(月)～27日(金)午後3時までにインターネット、電話または窓口で
※要予約、先着2組まで。相
談時間は1組1時間
☎ 建築住宅課(内線334)



登録手話通訳者認定試験

とき 3月8日(日)、午前9時～
ところ 心身障害者福祉センター
対象 20歳以上の、県内在住または市内在勤・在学者
選考 筆記試験、読み取り(口述)試験、聞き取り試験、面接
申込 2月2日(月)～20日(金)に指定の履歴書、申込書を持参で ※指定の書類の配付は2月2日(月)から窓口で
☎ 手話通訳者派遣事務所 445-1828

がんワンストップ相談

とき 2月5日、19日、3月5日、12日の

不用品登録窓口[市民対象・無償譲渡]

●ゆずります

こたつ布団、食卓イス(子ども用)、こいのぼり、コピー機、ひな人形(七段)、電気ストーブ、車タイヤチェーン、蛍光管、ガスストーブ、障子紙、除草剤、ベッド、木製洋服タンス

●ゆずってください

掃除機、スマホホルダー、大人用自転車、ミシン、幼稚園制服(戸田第二幼稚園、ひまわり幼稚園)、CDプレーヤー、DVDプレーヤー
※詳しくは市ホームページをご覧ください
☎ 環境課(内線390)



《今月の納税》

固定資産税・都市計画税…第4期分

国民健康保険税…第8期分

納期限は、3月2日(月)です。必ず納期限内に納付してください。毎週水曜日(祝日・年末年始を除く)は午後7時まで業務を延長。

《日曜納税窓口》

とき 2月1日(日)、3月1日(日)、午前9時～午後5時

ところ 市役所2階 収納推進課

☎ 収納推進課(内線643)

木曜日、午後6時15分～8時15分 ※最終受付：午後7時45分。対面、電話、オンラインで実施

対象 県内在住・在勤で就労中のがん患者 ※休職中の方も含む

申込 県疾病対策課ホームページ、電話または電子メール(a3590-06@pref.saitama.lg.jp)で ※要申し込み

☎ 県疾病対策課 048-830-3651



車検証の変更手続き

自動車税(種別割)は、4月1日時点の車検証上の所有者に課税されます。車検証の内容に変更がある場合は、必ず管轄の運輸支局で手続きを行ってください。

☎ 変更手続きについて：埼玉運輸支局登録関係ヘルプデスク 050-5540-2026 / 自動車税(種別割)について：県自動車税事務所 048-658-0226

発達障害者就労支援センター(ジョブセンター)

ところ ①ジョブセンター川口(☎ 048-299-2070) ②ジョブセンター草加(☎ 048-929-7600) ③ジョブセンター川越(☎ 049-299-4927) ④ジョブセンター熊谷(☎ 048-501-8917)

対象 医師の診断や障害者手帳の有無にかかわらず、発達障害の特性を持ち、その自覚がある方で企業などへの一般就労(障害者雇用枠での就労を含む)を希望する方
※詳しくはお問い合わせください

☎ 各ジョブセンター



子育てサロン・プチイベント

子育てサロン		
サロン名	ところ・とき	対象・定員
①令和ファミリーサロン～ゲームとトークでリフレッシュ～	美女木小学校 親子ふれあい広場 2月20日(金) 10:00～11:30	市内在住で0歳～おおむね3歳未満の子とその保護者、6組
②保育コンシェルジュによる！保育園準備サロン	戸田第一小学校 親子ふれあい広場 2月27日(金) 10:00～11:30	市内在住、妊娠中・令和8年5月以降に入所を考えている0歳～おおむね3歳未満の子とその保護者、6組

申込 2月2日(月)午前10時から市ホーム

ページの申込フォームで ※費用無料。申込順。託児あり(首が据わっていること)



☎ 子育て支援課(内線462) 親子ふれあい広場

プチイベント		
イベント名	ところ・とき	対象・定員
生活リズムをととのえよう！	戸田公園駅前 子育て広場 2月19日(木) 10:00～11:30 (うち20分～30分程度)	0歳～おおむね3歳未満の子とその保護者、10組

申込 2月16日(月)午前10時から電話または窓口で ※費用無料。申込順

☎ 戸田公園駅前子育て広場 420-9741

JAさいたま農産物直売

とき 2月24日(火)、午前10時30分～午後2時

ところ 市役所東側ロビー、軒下

内容 川口市産や埼玉県産が中心の農産物直売

☎ 経済戦略室(内線397)

インクルーシブ遊具に係るパネル展示

年齢や障害の有無にかかわらず誰でも遊べるインクルーシブ遊具を、より深く知ってもらうためのパネル展示を実施します。

とき 2月28日(土)～3月6日(金)

ところ イオンモール北戸田1階

◆ミニイベント

初日のみ本物のインクルーシブ遊具の展示と簡単なワークショップを行います。

とき 2月28日(土)、午前10時～午後6時

ところ イオンモール北戸田1階 さくらそう広場

対象 誰でも ※費用無料

☎ みどり公園課(内線348)

介護のお仕事就職・個別相談会 in 川口会場(戸田市・川口市・蕨市合同)

とき 2月21日(土)、午後1時30分～3時30分

ところ メディアセブン プレゼンテーションスタジオ(キュポ・ラ本館棟7階)

内容 介護施設担当者との個別相談会
※参加施設は戸田市、川口市、蕨市内の10事業所程度

対象 介護業界に興味がある方、介護施設に就業希望の方 ※未経験者、時短勤務希望者含む

申込 県介護人材確保総合推進事業事務

図書館・郷土博物館・彩湖自然学習センター（みどりパル）の催し物

	講座名	とき	内容	対象・定員	費用	会場	申込
中央図書館	①ととけっこの部屋 ②おはなし玉手箱 ③おはなしの部屋	① 2/6(金) ② 2/7(土)、14(土)、 21(土)、25(水) ③ 2/28(土)	内容や時間、対象・定員については、 図書館ホームページをご覧ください。 		無料	①③ 2階 視聴覚室 ② 1階 よみきかせ コーナー	当日先着順
	子ども映画会	2/14(土) 10:30～11:45 ※開場／10:15	『ミッキーマウス』(62分)	誰でも、20人			
	こっこのへや	2/20(金) 10:30～11:00	親子で楽しむ絵本の読み聞 かせとわらべうた	0・1歳児とその保護 者、10組(20人)			
	託児サービス	2月の火曜日と木曜日 ① 9:30～10:20 ② 10:30～11:20 ③ 11:30～12:20	保護者が図書館でゆっくり 本を選んだり、学習ができ るように、保育士が子ども を預かる	図書館の利用券を持 ち、生後6カ月～未 就学児を持つ方、各 回4～5人		2階 視聴覚室	利用日の1週間 前～前日 ※電話のみ
	【市民大学講座】 川を知れば「まち」が見え る？～地形で読み解く風 景のひみつ～	3/8(日) 10:00～12:00	川がつくる地形のしくみや 特徴を読み解く	誰でも、35人			2/1(日)～22(日) ※申込フォーム で。2/25(水) までに抽選結果 を連絡
上戸田分館	赤ちゃんおはなし会	2/6、13、20の金曜日 10:30～11:00	絵本の読み聞かせ、手遊び、 童謡など	0～3歳児とその保護 者、各10組(20人)	無料	和室 (あいパル2階)	当日先着順
	みんなでパルるんひろば	2/27(金) 10:30～11:30	おはなし会と保護者の交流 の時間。保健師や司書へ相 談可			軽体育室 (あいパル3階)	
	パルシアターと かみとだおはなし会	3/1(日) 10:30～11:30	上映作品 3月『NHKこども人形げ き～日本編～』 3歳児～小学校低学年向け の絵本の読み聞かせ、おは なしなど	誰でも、30人		研修室 (あいパル3階)	
	かみとだおはなし会	2/15(日) 10:30～11:30	絵本の読み聞かせ、紙芝居、 おはなし、工作など	3歳児～小学校低学 年、10組(20人)			
	読書カフェ	2/15(日) 14:00～15:30	1冊の本をテーマにおしゃ べりを楽しむ テーマ:『雪女』	誰でも、15人		キッチン スタジオ (あいパル2階)	申込受付中 ※電話可、 申込順
美笹分室	美笹のおはなし会	2/7(土) 10:00～10:30 ※開場／9:50	絵本の読み聞かせ、手遊び など	幼児・児童とその保 護者、10人	無料	美笹公民館 親子ふれあ い広場	当日先着順
郷土博物館	子ども体験ひろば 「昔の道具を使ってみよ う①～いなほがお米にな るまで～」	2/15(日) 10:00～11:30	センバコキ、唐箕などの昔 の道具を使って、稲から粳 を取り外し、選別から白米 にするまでを体験する	市内在住の小・中学 生、10人	各100円 (保険料)	講座室 	2/1(日) 10:00～ ※電話または申 込フォームで、 申込順。費用は 当日支払い
	子ども体験ひろば 「昔の道具を使ってみよ う②～する道具・つむぐ 道具～」	3/8(日) 10:00～11:30	石臼や薬研でものをすりつ ぶしたり、糸車で糸をつむ ぐ体験をする	市内在住の小・中学 生、15人		同上 	
みどりパル	【市民大学講座】 彩湖体験ツアー	3/1(日) 10:00～12:00 ※雨天実施	バスで彩湖の周囲を見学し ながら野鳥の観察もする	誰でも(小学生以下保 護者同伴)、20人	100円	彩湖自然学 習センター (みどりパル)	2/1(日)～ ※申込フォーム で、申込順
申込	○直接：費用が必要な場合は、費用を添えて各所へ ※申込順 ○電話可：電話で各所へ。費用が必要な講座は、指 定日までに参加費をお支払いください ※申込順 ○申込フォーム：申し込み日の午前10時から 彩湖自然学習センター(みどりパル) ホームページの「2026年3月講座 案内」ページで。参加費は当日お支 払いください			問い合わせ・受付時間 中央図書館 上戸田分館 美笹分室 郷土博物館 彩湖自然学習センター(みどりパル) (休館日を除く) ☎ 442-2800 9:00～20:00 (土・日曜日、祝日は18:00まで) ☎ 442-1211 9:00～21:30 ☎ 421-6737 9:00～18:00 ☎ 443-5600 10:00～16:30 ☎ 422-9991 10:00～16:30 電子メール／kyo-saiko@city.toda.saitama.jp			

局ホームページの申込フォームで ※当日参加可。入退場自由。費用無料

☎ 健康長寿課(内線 458)



老人クラブ連合会 作品展

とき 2月25日(水)～27日(金)、午前10時～午後3時

ところ 文化会館2階 展示室

内容 老人クラブ会員の作品(書、絵画、手芸、陶芸、写真、俳句など)の展示 ※費用無料

☎ 老人クラブ連合会事務局[健康長寿課内](内線 215)

認知症本人ミーティング

とき 2月19日(木)、午前10時～11時30分

ところ T-FRONT2階 TULLY'S COFFEE 戸田店

内容 認知症当事者同士で、物忘れについて話しませんか?

対象・定員 市内在住で、認知症と診断を受けた方やものの忘れで悩んでいる方、10人

申込 2月2日(月)から電話で ※申込順。ワンドリンク制

☎ 新曽地域包括支援センター 446-6767

日本語スピーチコンテスト(観覧者)

とき 2月15日(日)、午後1時30分～3時30分 ※終了後に交流会実施

ところ 新曽南多世代交流館(さくらパル) 2階 会議室

対象・定員 市民、70人 ※費用無料。当日先着順。投票審査に参加可

☎ 国際交流協会 434-5690

国際交流如月茶会

とき 2月28日(土)、午前10時～正午

ところ 新曽南多世代交流館(さくらパル) 2階 和室

内容 市茶道連盟がたてたお茶を飲みながら、日本の文化とおもてなしの心を知る

対象・定員 市内在住・在勤・在学者、30人

申込 2月1日(日)～21日(土)に電話または電子メール(tifa@msc.biglobe.ne.jp)で ※費用無料。申込順

☎ 国際交流協会 434-5690



コンパル講演会&コンサート

とき 2月15日(日)、1部：午後1時～1時45分 2部：午後2時～3時30分 ※開場：午後0時30分

ところ 笹目コミュニティセンター(コンパル) 1階 多目的ホール

内容 1部：コンサート「-日本楽器- 雅の風」 2部：講演会「可能性への挑戦」

出演 1部：石井 昭仁さん、石井 雪華さん、橋本 美和さん、大山 貴善さん、三田 貴之さん、富澤 優夏さん

講師 2部：NHK大相撲解説者 舞の海 秀平さん

定員 250人 ※当日先着順。

費用無料

☎ 笹目コミュニティセンター(コンパル) 422-9988



市民体育祭第48回スキー大会

とき 3月7日(土)

ところ 群馬県「鹿沢スノーエリア」

対象・定員 市内在住・在勤者(小学生から一般年齢別)、50人

費用 3,000円

種目 大回転2本

※詳しくは、市スキー連盟ホームページをご覧ください

☎ 市スキー連盟 萩原 080-8504-1178



募 集

土に親しむ広場 用地提供者

用地条件 500㎡以上で、5年以上使用でき、畑として使用されている用地 ※その他要件あり。広場として指定されると、その土地に対する固定資産税が減免となります。詳しくはお問い合わせください

募集期間 2月2日(月)～27日(金)

☎ 経済戦略室(内線 397)

令和8年度学校開放施設の使用団体登録

期間 4月1日(水)～令和9年3月31日(水)

ところ 市内小・中学校の校庭、体育館、中学校の武道場 ※使用日時は学校開放施設運営委員会で調整(毎月開催)。工事などにより使用が制限される場合があります

対象 希望する学校の学区内に10人以上が居住し、代表者が成人の団体

申込 2月受付開始予定 ※受付準備が整い次第、市ホームページに公開します

☎ 文化スポーツ課(内線 339)

自治基本条例推進委員会委員

募集人数 若干名

募集要件 市内在住・在勤・在学者または市内でボランティア活動などをしており、平日昼間の会議に出席できる方

内容 自治基本条例の3者(市民・議会・行政)による協働でのまちづくりを推進する方策を検討する

任期 4月1日～令和10年3月31日(2年間) ※報酬あり。平日昼間の会議(年3回程度)、その他啓発活動など(年1回程度)を開催予定

選考 面接

申込 2月2日(月)～13日(金)必着で、応募票を郵送、FAX(433-2200)、窓口または電子メール(communit@city.toda.saitama.jp)で ※詳しくは市ホームページをご覧ください

☎ 協働推進課(内線 651)



外部評価委員会委員

募集人数 2人

資格 満18歳以上の市内在住・在勤・在学者(2月1日現在)で、Web会議(Zoom)に対応できる方

内容 客観性や透明性を高めるため、市民などの第三者の視点から市が実施した行政評価について、再評価する

任期 委嘱日～令和10年3月31日

※報酬あり。会議は平日の昼間開催予定(年8回程度)

選考 書類選考 ※応募状況により、面接を実施する場合あり(3月実施予定)

申込 2月20日(金)必着で、応募票を郵送、FAX(432-8521)または電子メール(kikaku@city.toda.saitama.jp)で ※応募票は窓口または市ホームページから取得可

☎ 共創企画課(内線 413)

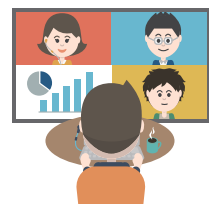

総合介護福祉市民協議会委員

募集人数 1人

資格 20歳以上の市民

内容 介護福祉に関する施策の企画・評価、高齢化対策の審議・進行管理などについて協議する

任期 4月1日～令和10年3月31日 ※報酬あり。平日昼、年2～6回程度予定

選考 応募原稿の審査、面接

申込 2月24日(火)午後5時までに、履歴書、小論文「戸田市の目指すべき高齢者福祉、市民福祉、市民の権利擁護などについて、自身の考え方や視点で自由に論じたも

の」(1,000～1,200字程度)を郵送、電子メール(chojukaigo@city.toda.saitama.jp)または下記へ

☎ 健康長寿課(内線458)

福祉施策審議会委員

募集人数 3人

資格 18歳以上の市内在住・在勤・在学者(4月1日時点)

内容 市の福祉施策について審議する

任期 4月1日～令和10年3月31日
※報酬あり。会議は平日の昼間開催予定(年2～4回程度)

選考 書類選考

申込 2月27日(金)必着で、応募票を郵送またはFAX(441-1977)で ※応募票は窓口または市ホームページから取得可

☎ 福祉保健センター 424-9564

経済センサス活動調査の調査員

内容 商工業やサービス業などの事業所を対象にした統計調査 ※詳しくは、2月13日(金)頃までにお問い合わせください

対象 市内または近隣に在住の20歳以上の方

活動期間 5～6月

☎ デジタル戦略室 229-3478

4月からの奨学資金貸付

区分	貸付額(月額)
高等学校、高等専門学校(1～3学年)、専修学校高等課程	国公立10,000円 私立15,000円
大学、短期大学、高等専門学校(4学年および5学年)、専修学校専門課程	国公立20,000円 私立25,000円

※専修学校は、正規の課程が2年以上のものに限る

対象 市内在住世帯の在学生および令和8年4月入学予定者

貸付条件 市内在住世帯で、市税を完納しており、学資が不十分であることなど

返済 貸付額全額を卒業後6カ月据え置き、最長10年間の毎月分割払い

広報紙やホームページに広告を載せてみませんか？

市では、毎月75,000部以上発行している『広報戸田市』や市ホームページに有料広告枠を設けています。市民へ広く情報発信したい事業者へおすすめです。ぜひお申し込みください。

広告媒体	掲載期間	掲載規格	掲載料(月額)	申込
広報戸田市	5月号から3カ月・6カ月・12カ月のいずれか	A 枠：縦 7.5cm×横 5.5cm B 枠：縦 7.5cm×横 17.5cm C 枠：縦 10.0cm×横 17.5cm	A 枠：20,000円 B 枠：70,000円 C 枠：100,000円	2/6(金)まで
戸田市ホームページ	4/1～(1カ月単位で最長6カ月)	縦48ピクセル×横120ピクセル、10KB以内、GIF形式	1枠10,000円	2/28(土)まで

※版下は広告主が作成してください。申込書は市ホームページから取得できます。詳しくは市ホームページをご覧ください

申込 期日までに申込書と版下を電子メール(koho@city.toda.saitama.jp)、持参、郵送またはFAX(431-6790)で

☎ 市長公室(内線423)



コンパルの講座

講座名	とき	ところ	内容	対象・定員	費用	持ち物	講師	募集期間
花で飾ろうおひなさま	2/23(祝・月) 10:30～12:00	2階 アトリエ	生花で飾り付けした「おひなさま」をつくり、桃の節句を楽しむ	市内在住の児童・生徒、12人	1,000円	持ち帰り用袋、タオル	フラワー装飾技能士 坂口 利恵子さん	2/1(日)～18(水)
歌声サロン	3/8(日) 13:30～15:30	3階 音楽室	みんなで歌い語らい、楽しいひとときを過ごす	市内在住・在勤者、30人	500円	筆記用具	おのづか かよ 小野塚 加代さん	2/2(月)～3/3(火)
夢見月のやすらぎ絵本時間	3/14(土) 10:00～12:00	3階 301セミナールーム	ゆったりと絵本にふれ、楽しみながら心を癒す	18歳以上の市内在住・在勤者、10人	500円	筆記用具、お気に入りの絵本1冊	NPO法人 絵本で子育てセンター絵本講師 滝澤 佳奈枝さん	2/3(火)～3/9(月)
パソコン何でも相談(登録会員限定)	毎週木曜日、 14:00～17:00	1階 パソコンルーム	パソコンなどに関する相談	市内在住・在勤の登録会員	500円(会員登録費)	※スマートフォンやタブレットについての相談など。詳しくはお問い合わせください		

◆パソコン講習会 ※講習会がない時は、パソコンルームを「自習室」として開放しています。勉強などにご利用ください

コース名	とき	ところ	内容	対象・定員	費用	申込
Excel基礎	3/4(水)～6(金) 18:00～20:00	パソコンルーム	住所録作成、簡単な関数を使った表計算	市内在住・在勤者、各7人	各コースとも3,000円	2/5(木)～25(水) ※申込順、電話可。 希望者が3人以上で開催
Word基礎	3/11～25の水曜日 14:00～16:00		飾り文字を使った見映えのする文章作成			

問い合わせ 笹目コミュニティセンター(コンパル) ☎ 422-9988

※申し込みは、電話または窓口で受け付けます。各講座とも開催最少人数に達しない場合は中止します。定員に満たない場合は市内在住・在勤・在学者以外の方も参加できます。費用が必要な講座は指定された期日までにお支払いください。また、募集期間後の返金は致しかねます

申込 3月9日(月)～23日(月) ※申請書は2月2日(月)から教育総務課、美笹支所および戸田公園駅前行政センターで配付。市ホームページからも取得可
☎ 教育総務課(内線305)

シルバー人材センター 入会説明会と就業体験

とき ①2月6日(金)、午後2時～4時 ②2月9日(月)、午前10時～正午

ところ シルバー人材センター

内容 就業、ボランティア、サークル活動についての説明。説明会終了後に網戸・障子張り替え・筆耕就業体験を実施

対象 原則60歳以上で健康な市民

持ち物 筆記用具・本人確認書類 ※説明会に直接お越しください。清掃就業希望者は、入会后すぐに仕事を紹介できます。説明会なしで入会できるWeb入会もあります。詳しくはQRコードをご覧ください



☎ シルバー人材センター 434-0411

カルチャー教室 (スマホの楽校・着付け教室)

とき 4月開校

ところ シルバー人材センター

※詳しくは電話でお問い合わせください

☎ シルバー人材センター 434-0411

とだファミリー・サポート・センター会員

	日程	場所
入会説明会	2/21(土) 10:00～11:30 3/7(土)	ボランティア・市民活動支援センター
講習会Ⅰ	2/17(火) 9:30～12:20	
講習会Ⅱ	2/25(水) 9:30～13:00	

申込 各開催日の前日正午までに電話または

は申込フォームで

※第1・3・5水曜日、第2・4土曜日、日曜日、祝日は休業。個別入会説明会も実施しています。提供会員希望者は講習会要受講。満18歳以上の方から提供会員に登録可

☎ とだファミリー・サポート・センター事務局 433-2244



講座・教室

【市民大学講座】樹木剪定技術講習会

庭木(中低木)の管理について、実技を交えて初心者にも分かりやすく解説します。

とき 2月24日(火)、午前10時～11時30分 ※小雨決行

ところ 大前緑地(戸田公園駅前さくら草保育園北西側の緑地)

定員 20人

費用 100円(保険代) ※予定。当日徴収

申込 2月18日(水)までに電話で

☎ みどり公園課(内線319)

こども将棋教室

とき 3月14日(土)、午前10時～正午

ところ 文化会館 3階 304会議室

内容 プロ棋士から将棋の初歩を楽しく学べる初心者向け将棋教室

講師 女流二段 北尾 まどかさん、女流初段 伊藤 明香さん

対象・定員 市内在住・在学の小学生、20人 ※保護者の付き添い・見学可

申込 2月24日(火)までにQRコードの申込フォームで ※応募者多数の場合は抽選。費用無料

☎ 文化スポーツ課(内線368)



認知症の簡易チェックをしませんか?

とき 2月19日(木)、午前10時30分～11

時30分

ところ 戸田病院オレンジカフェ(養心亭)

内容 認知症に関する講義、認知症簡易チェック、解説、個別相談

講師 戸田病院認知症疾患医療センター職員

対象 もの忘れが気になる方やその家族

☎ 戸田病院認知症疾患医療センター 433-0090

おれんじパートナー交流会

とき 2月16日(月)、午後1時30分～3時30分 ※受付：午後1時～

ところ 文化会館2階 展示室

内容 ボランティア活動に関するミニ講話、地域活動に向けたグループワーク

対象・定員 認知症サポーターステップアップ研修修了者、30人程度

持ち物 筆記用具

申込 2月10日(火)までに申込フォームで ※費用無料。申込順



☎ 健康長寿課(内線293)

就職支援セミナー

タイトル	日時	対象
面接対策(応募書類を基に志望動機を自分らしく伝えよう)	2/16(月) 9:30～11:30	全世代
応募書類の書き方と自己分析	3/2(月) 9:30～11:30	
シニア就労の考え方～これからのキャリアプランを考えよう～	3/9(月) 9:30～11:30	60歳以上の方

ところ 市役所5階 大会議室C

申込 2月1日(日)から市ホームページの申込フォームで ※費用無料。セミナー当日は午前9時15分から受付開始



☎ 経済戦略室(内線397)

さくらパルの講座・イベント

講座名	とき	ところ	内容	対象・定員	費用	持ち物	講師	募集期間	QR
脂肪燃焼! 代謝アップエクササイズ	3/3～31の火曜日 14:15～15:15	1階 多目的室1	ストレッチやリズムエクササイズ	18歳以上、各15人	各700円	ヨガマット(レンタルあり・要相談)、室内用運動靴、タオル、飲み物	おちあい あやこ 落合 綾子さん	2/5(木) 10:00～ ※申込順	
のびのびストレッチ体操	3/6、13、20の金曜日 12:15～13:15		チューブストレッチやリズム運動						
ナイトヨガ&ピラティス	3/6(金)、13(金) 19:30～20:30	2階 和室	和室で行うゆったりヨガ	18歳以上の女性、各12人		ヨガマット、タオル、飲み物	たきもと りか 滝本 梨夏さん		

問い合わせ 新曽南多世代交流館(さくらパル) ☎ 229-1061

企業人権セミナー(採用と人権)

とき 2月25日(水)、午後2時～3時30分
ところ 市役所5階 大会議室C
対象・定員 勤労者、事業主、その他関心のある方、20人

申込 市ホームページの申込フォームで ※費用無料

☎ 経済戦略室(内線397)



公民連携事業 事業継続力強化計画策定ワークショップ

とき 2月24日(火)、①午前10時～正午
②午後2時～4時

ところ 市商工会館 中会議室

内容 災害などの事前対策となる事業継続力強化計画の策定に向けたワークショップ

対象・定員 市内事業者、各回20人 ※1事業者につき参加者2人まで

申込 市ホームページの申込フォームで ※費用無料。申込順



☎ 経済戦略室(内線398)

市民ボート教室[中級]

ボート経験がある方や実力アップを図りたい方向けの、実技練習を中心としたボート教室です。3週にわたって開催します。

とき 2月14日、21日、28日の土曜日(全3回)、午後3時～5時

ところ 戸田ボートコース ※集合：戸田第一艇庫(戸田公園4-2)

対象・定員 中学生以上の市内在住・在勤・在学者で、市などが主催するボート教室に参加経験のある方、ボート競技の経験がある方、20人

費用 300円(保険料) ※初日に現地で徴収

持ち物 運動ができる服装、飲み物、タオル、着替え、サングラスなど

申込 2月8日(日)までにQRコードの申込フォームで ※応募者多数の場合は抽選

☎ 文化スポーツ課(内線339)



親子体験ボート教室

とき 3月7日(土)、①午後2時～4時 ②午後4時～6時

ところ 戸田ボートコース ※集合：戸田第一艇庫(戸田公園4-2)

対象・定員 市内在住・在勤・在学の小学4年生以上の子と保護者、各10組20人

費用 1組200円(保険料) ※現地で徴収
持ち物 運動ができる服装、飲み物、タオル、着替え、サングラスなど

申込 2月16日(月)までにQRコードの申込フォームで

※応募者多数の場合は抽選。未経験者を最優先し、経験者は市民を優先

☎ 文化スポーツ課(内線339)



家族介護教室

◆体力測定会～デイサービスで取り組んでいる運動をやってみましょう～

とき 2月13日(金)、午後2時～3時30分

ところ とだ優和の杜1階 会議室

あいパルの講座

講座名	とき	内容	対象・定員	費用	申込
就職・スキルアップに！ 「初心者のためのCAD・3D講座」	2/22(日)、3/1(日)、 14(土)、15、22、29の 日曜日(全6回) 9:45～12:45	Jw_cadとSketchUpの基本 操作や作図・モデリングの流 れを学ぶ	市民、各12人	9,100円 ※別途テキ スト購入が 必要	申込受付中
はじめてのスマートフォン	2/26(木) 14:00～16:00	スマートフォンをより実践 的に活用できるよう、アプ リのダウンロード方法や LINEの基本操作などを学ぶ		500円	
わくわくサイエンスA・B	2/15(日) A…13:00～14:30 B…15:00～16:30	自然科学の実験装置を作成 し、実験を行う	A…小学1・2年生、16組 B…小学3～6年生、16人 ※小学3年生以下は保護者 同伴	各1,030円	2/5(木)～ ※申込順、 電話可
TKジャズダンス&タップサークル サークル体験講座	3/21(土) ①16:00～16:50 ②17:10～18:30	ストレッチ・ダンスを体験 する。②は振付もあり	①3～6歳と保護者、10組 ②新小学1年生～大人、10人	無料	
【市民大学講座】 日本語で外国人と話そう ～やさしい日本語講座～	3/21(土) 10:30～12:30	やさしい日本語について理 論を学び、実践練習を行う	市民、20人	各3,200円	
基礎的なテクニックを身につけたい 人のための「UKULELE初級ベー シック講座」	3/1、15、22、29の 日曜日(全4回) 13:00～15:00	初心者向けにウクレレの演 奏に必要な基礎テクニック を学ぶ	小学5年生以上、20人		
【市民大学講座】 男女共同参画フォーラム「川柳 de 人間謳歌——川柳でたどる男と女の かたち——」	2/28(土) 14:00～16:00	古川柳から現代川柳までを ジェンダーの視点で読み解 きながら、時代ごとの変遷 をたどり、「男女共同参画」 について考える	市民、50人	無料	申込受付中
【市民大学講座】 気軽にできちゃう 英語で読書①②③④	①3/5(木) ②3/12(木) ③3/19(木) ④3/26(木) 10:00～11:00	身近な日本昔ばなし(中学2 ～3年生レベルの英文)を仲 間と英語で読みながら、英 語と日本文化を学ぶ	市民、各12人	各510円	2/5(木)～ ※申込順、 電話可

問い合わせ 上戸田地域交流センター(あいパル) ☎ 229-3133

※申込順。電話可。希望者が開催最少人数に達しない場合は中止します。定員に満たない場合は、市内在住・在勤・在学者以外も参加できます。講座開催の2日前までに参加費をお支払いください。そのほかの講座は、あいパルミニコミ誌「PALDISÉ」をご覧ください

内容 体力測定を行い、結果に応じてサービスで取り組んでいる運動を紹介

講師 とだ優和の杜 機能訓練指導員

対象・定員 市民、20人

持ち物 マスク

申込 2月12日(木)までに電話で ※費用無料。申込順。施設見学可

☎ とだ優和の杜 499-3010

◆高齢者の栄養について～調理が困難な方に、コンビニ飯・お惣菜で栄養摂取のコツ～

とき 2月20日(金)、午後2時～3時

ところ 障がい者(児)施設にじの杜2階会議室

講師 市社会福祉事業団職員

対象・定員 市民、20人

申込 2月19日(木)までに電話で ※費用無料。申込順

☎ 中央居宅介護支援センター 432-9844

◆親の介護が必要になったら？まずは知っておくべき介護保険の基礎知識

とき 2月21日(土)、午後2時～3時30分

ところ 新曽下町会館

内容 介護保険のしくみについて、初めての方にも分かりやすく説明する

講師 戸田中央リハビリテーション病院スタッフ

対象・定員 市民、20人

持ち物 筆記用具

申込 2月20日(金)までに電話またはQRコードで ※費用無料。申込順

☎ 戸田中央リハビリテーション病院 080-7322-8681



◆相談員が伝える介護施設選びのヒント&施設見学会

心身障害者福祉センター事業

イベント名	ところ・とき	対象・定員	申込	費用
(1)障害者支援ボランティア養成講座	3階 集会室 2/21(土)10:00～12:00	18歳以上で、市でのボランティア活動に関心があり、今後活動をする意欲のある方、10人	2/18(水)まで	無料
(2)料理講座「パン作り」	2階 料理実習室 2/27(金)10:00～12:00	身体障害者、9人	2/20(金)まで	500円
(3)料理講座「料理の初級」	2階 料理実習室 3/22(日)10:00～11:30	心身障害者、6人	3/15(日)まで	

ところ 心身障害者福祉センター

※申込順。電話、FAX可。手話通訳や要約筆記が必要な方は、事前にFAXなどでお知らせください

☎ 心身障害者福祉センター 電話：445-1828／FAX：441-5031

とき 2月26日(木)、午前10時～11時

ところ いきいきタウンとだ

内容 ユニット型特養の特徴を学び、いきいきタウンとだの施設内を見学する

講師 特養相談員 星野 孝太さん

対象・定員 市民、10人程度

持ち物 スリッパ、マスク

申込 2月25日(水)までに来所または電話で ※費用無料。申込順

☎ いきいきタウンとだ 432-1500

みんなで始めるラジオ体操講座

とき 3月10日(火)、午後2時～4時

ところ そんぼの家S北戸田

講師 NHKテレビ・ラジオ体操指導者

対象・定員 市内で行われているラジオ体操に参加する意欲のある方、20人

持ち物 動きやすい服装、飲み物

申込 2月2日(月)～27日(金)に電話で ※費用無料。申込順

☎ 市社会福祉協議会 442-0309



大学の開放授業講座

とき おおむね4～8月

ところ 県内大学、都内1大学

内容 経済学、社会福祉、語学など

対象 55歳以上の県民

費用 各科目10,000円程度

申込 2月1日(日)から県ホームページの募集案内を確認の上、直接各大学へ ※詳しくは各大学にお問い合わせください

☎ 県高齢者福祉課 048-830-3263



公民館の講座

	テーマ	とき	内容	対象・定員	費用	申込期間	QR
3館共通	スマホ・パソコン質問コーナー	美笹 2/7(土)、3/7(土) 9:00～12:00 下戸田 2/14(土) 13:00～16:00 新曽 2/15(日) 13:00～16:00	パソコン・スマートフォン・タブレットなどIT関係の困り事の相談 ※2/7(土)、14(土)、15(日)は、ミニ講座「スマホを活用して日帰り旅行」も開催	市内在住・在勤・在学者	無料	当日随時受付	
下戸田	絵本の読み聞かせ広場	2/24(火) 10:30～11:30	絵本の読み聞かせ・紙芝居など(途中入退場可)	乳幼児と保護者 ※学校が休みの際は、小学生の参加も可	無料	当日随時受付	

申込方法

○講座中に撮影する写真は、公的な活動報告や市および市教育委員会の広報活動に使用します ○当日随時受付では、混雑状況により対応可能な人数で受付を終了する場合があります

問い合わせ

美笹公民館(西部福祉センター) ☎ 421-3024 電子メール／misasa-kouminkan@city.toda.saitama.jp

下戸田公民館(東部福祉センター) ☎ 443-1021 電子メール／simotoda-kouminkan@city.toda.saitama.jp

新曽公民館(新曽福祉センター) ☎ 445-1811 電子メール／niizo-kouminkan@city.toda.saitama.jp