

市民の皆さんに役立つ情報をお届けします！



## お知らせ

### 特別定額給付金

特別定額給付金の申請を受け付けています。未申請の方は、6月上旬に市から送付した申請書に必要事項を記入し、口座確認書類、本人確認書類を添付の上、同封の返信用封筒を使用して郵送で申請してください。

**給付対象者** 4月27日現在、市の住民基本台帳に記録されている方

**給付額** 1人につき10万円

**申請期限** 9月7日(月)

※当日消印有効。詳しくは市ホームページをご覧ください



☎ 市特別定額給付金コールセンター  
446-7271

### Jアラートの一斉試験放送

地震や武力攻撃などの非常時に備え、防災行政無線による情報伝達試験を行います。全国的に実施されるため、近隣自治体の防災行政無線からも同様の放送が流れます。

**とき** 8月5日(水)、午前11時頃

※災害の発生や気象状況などにより、試験を中止する場合があります

**内容** 防災行政無線にて「これは、Jアラートのテストです」(3回)「こちらは、『防災とだ』です」の放送実施 ※サイレンは鳴りません。メール配信サービス『いいとだメール』でも同様の内容を配信します

☎ 危機管理防災課(内線451)

### 児童扶養手当現況届・特別児童扶養手当所得状況届

8月は、今年度の児童扶養手当・特別児童扶養手当の支給の有無を決定するための現況届・所得状況届の提出月です。該当者には7月下旬に通知を送りましたので、必要書類を提出してください。期限内に提出がない場合、手当の支給が停止となりますのでご注意ください。

#### ◆児童扶養手当

**対象** 児童が、父母の離婚などにより、父または母と生計を同じくしていないときや、児童の父または母に一定の障害がある状態で児童を育てている方

※「児童扶養手当の一部支給停止適用除外事由届出書に関する通知」が届いた方は、当該届出書と必要書類も同時に提出してください

### ひとり親世帯臨時特別給付金

新型コロナウイルス感染症の影響を受けたひとり親(児童扶養手当法第4条の条件を満たす)世帯への支援として、給付金を支給します。対象者区分ごとに給付額や手続きが異なります。詳しくは市ホームページをご覧ください。



#### ◆支給内容

種別	支給金額(支給は1回限り)
基本給付	児童扶養手当受給世帯などに対し、1世帯5万円、第2子以降1人につき3万円
追加給付	収入が減少した児童扶養手当受給世帯などに対し、1世帯5万円

#### ◆対象

区分	対象となるひとり親 ※離婚調停中や、パートナーと事実婚であるときは対象外となります ※戸籍上ひとり親ではなくても、父または母に、裁判所のDV保護命令がある場合や一定の障害がある場合などには対象となります	基本給付		追加給付	
		手続き	支給時期	手続き	支給時期
①	【児童扶養手当受給者】 児童扶養手当の6月分が支給されている方	申請不要	8月末	要申請 8月開始	申請月の翌月下旬
②	【公的年金給付等の受給者】 年金などを受給していることにより児童扶養手当の支給が停止となっている方で、平成30年中の収入(養育費や年金含む)が、児童扶養手当の支給制限限度額未満の方	要申請 8月開始	申請月の翌月下旬	要申請 8月開始	申請月の翌月下旬
③	【家計急変者】 新型コロナウイルス感染症の影響を受けて家計が急変し、令和2年中の収入見込が児童扶養手当の支給制限限度額未満に減少した方			対象外	

申請期限 令和3年1月29日(金)

☎ こども家庭課(内線461)

提出期限 8月31日(月)

#### ◆特別児童扶養手当

**対象** 精神または身体に障害のある20歳未満の子を養育している方

提出期限 8月24日(月)

※両手当とも所得制限があります

※次の日程で休日も受け付けます

**とき** 8月2日(日)、23日(日)、午前9時～午後4時30分

**ところ** 市役所2階 こども家庭課

☎ こども家庭課(内線274)

### 多子世帯応援クーポン配布

多子世帯の子育てを応援するために県が配布している『3キュー子育てチケット』(5万円分)に、市が3万円分のチケットを上乘せて配布します。

**対象** 1月1日以降に第3子以降の子どもが生まれた世帯 ※第1子、第2子とも、18歳未満で養育している場合に限る

**金額** 対象の子育てサービスに利用できるチケット8万円分

**申請** スマートフォンまたはパソコンで ※詳しくは市ホームページをご覧ください

☎ こども家庭課(内線462)



### 自転車駐車場定期利用料金の返還

新型コロナウイルスの影響で、契約済みの自転車駐車場を利用できなかった方は、4月、5月分の定期利用料金を返還します。詳しくは市ホームページをご覧ください、サポートセンターへお問い合わせください。

**問い合わせ** 自転車駐車場サポートセンター(24時間受付): 0120-3566-21

☎ 防犯くらし交通課(内線263)

### 新入学児童の健康診断

来春、小学校へ入学する子(平成26年4月2日～平成27年4月1日生まれ)を対象に、各学校で就学時健康診断を行います。対象

者には8月末に「就学時健康診断票」などの通知を郵送しますので、必要事項を記入し、当日お持ちください。

学校名	月日(曜日)	受付開始時間
戸田第一小学校	10月19日(月)	12:30
戸田第二小学校	10月22日(木)	12:45
新曽小学校	10月19日(月)	12:30
美谷本小学校	10月14日(水)	13:10
笹目小学校	10月23日(金)	12:50
戸田東小学校	10月20日(火)	12:20
戸田南小学校	10月20日(火)	12:45
喜沢小学校	10月21日(水)	12:40
笹目東小学校	10月16日(金)	13:00
新曽北小学校	10月14日(水)	12:45
美女木小学校	10月21日(水)	12:30
芦原小学校	10月20日(火)	12:40

※市に住民登録をしている外国人で、子を市内の小学校に入学させたい方は、在留カードと通知を持参の上、市役所3階 学務課で手続きが必要です

☎ 学務課(内線303)

## 『530(ゴミゼロ) 運動実践活動』の中止

9月6日(日)に予定している「第158回 戸田530運動」は、新型コロナウイルス感染症防止と熱中症予防のため、中止します。



☎ 戸田530運動推進連絡会 [事務局環境課内(内線390)]

## 敬老のつどいの中止

毎年9月に開催している敬老のつどいは、文化会館の改修工事に伴い、中止します。

☎ 長寿介護課(内線285)

## 戸田市国民健康保険・後期高齢者医療保険による、「人間ドック・脳ドック検診費補助事業」再開について

新型コロナウイルス感染症の影響で休止していた、市の国民健康保険・後期高齢者医療保険による人間ドック・脳ドック検診費補助事業を、6月19日(金)から再開しました。手続きは原則として郵送で行います。市の指定する医療機関で検診を予約後、検診日の3週間前までにお問い合わせください。

☎ 保険年金課 ①国民健康保険に関する(内線278) ②後期高齢者医療保険に関する(内線440)

## 既存住宅耐震診断・改修補助金制度

住宅の耐震診断と耐震改修工事に対して、一定の条件で補助金を交付しています。

**対象** 昭和56年5月以前に着工された一戸建て住宅または共同住宅

**補助金額**

### ◆耐震診断

①一戸建て住宅または木造共同住宅：要した費用、上限額10万円

②木造以外の共同住宅：要した費用の1/2以内、上限額一戸につき2万円、一棟につき100万円

### ◆耐震改修

耐震診断の結果から耐震改修が必要とされる木造住宅で、次の改修の区分に応じて補助金を交付

①一般改修：要した費用の1/3以内、上限額50万円

②簡易改修：耐震シェルターなどの設置に要した費用の1/2以内、上限額20万円

☎ まちづくり推進課(内線383)

## 交通事故被害者の家族への援護金

県交通安全対策協議会では、県内在住の交通遺児等に、援護一時金を給付しています。対象などをご確認の上、申請してください。 ※「交通遺児等」とは、18歳以下で、保護者(一方または双方)が交通事故(陸海空すべての交通事故が対象)により、死亡または重い障害を負った方をいいます

**対象** 平成31年4月1日以降、交通遺児等となった県内在住の18歳以下の方

**給付額** 子ども1人につき10万円 ※1回のみ

**給付時期** 11月、または令和3年5月

**申請書類** 各市町村、学校などで配布

※詳しくはお問い合わせください

**提出期限** ①11月給付分：8月31日(月)まで ②令和3年5月給付分：令和3年2月26日(金)まで

**提出先** みずほ信託銀行浦和支店(〒330-0063 さいたま市浦和区高砂2-6-18)に郵送または持参

☎ 県防犯・交通安全課 048-830-2958

## 人材確保や雇用課題の解決支援

**内容** ①求人情報サイトへの求人情報無料掲載 ②人材確保力強化セミナー(テレワークの最新トレンドや効果的な導入方法について)の開催 ③人材確保・人材定着に関する個別相談会 ④転職イベントへの出展支援

※詳しくは市ホームページをご覧ください

**とき** ①実施中 ②第2回：8月5日(水)

※オンラインでの開催

**対象** 市内事業者

☎ 経済政策課(内線397)

## 「埼玉県コバトン健康マイレージ」

「埼玉県コバトン健康マイレージアプリ」や、歩数計を使ってウォーキングをすると、歩数に応じてポイントが貯まり、抽選で素敵な賞品がもらえます。県の抽選に加え、市民の方限定の抽選も予定しています。

な賞品がもらえます。県の抽選に加え、市民の方限定の抽選も予定しています。

**申込** QRコードから、アプリをダウンロードの上、申し込み



※歩数計での参加については、県のホームページをご覧ください。周りとの距離を十分に保って歩きましょう

☎ 県コバトン健康マイレージ事務局 0570-035810

## 戦没者などの遺族に対する 第十一次特別弔慰金

戦没者などのご遺族に支給する特別弔慰金の請求を受け付けています。

**対象** 戦没者などの死亡当時の遺族で、令和2年4月1日(基準日)において、「恩給法による公務扶助料」や「戦傷病者戦没者遺族等援護法による遺族年金」などを受ける方がいない場合に、次の順番による先順位の遺族1人に支給

(1)令和2年4月1日までに戦傷病者戦没者遺族等援護法による弔慰金の受給権を取得した方

(2)戦没者などの子

(3)戦没者などの①父母 ②孫 ③祖父母 ④兄弟姉妹

(4)上記(1)～(3)以外の戦没者などの三親等内の親族(甥、姪など)

※戦没者などの死亡当時、生計関係の有無などの要件により、順番が入れ替わります

**内容** 額面25万円、5年償還の記名国債(無利子)

**請求期限** 令和5年3月31日(金)まで

**支給** 受付から国債の交付まで、都道府県における審査、国債の記名加工などの手続きを含め1年以上かかる場合があります

☎ 福祉総務課(内線650)

## 国民年金保険料の口座振替

国民年金保険料について、当月末振替や6カ月前納などを選択すると、現金で毎月納付するのに比べて、当月末振替は50円、6カ月前納は1,130円割引になります。口座振替申出書は日本年金機構ホームページ、または保険年金課窓口でも取得できます。10月～3月分の6カ月前納の手続き期限は、8月末日です。

☎ 浦和年金事務所 048-831-1638

## リサイクル自転車の販売

**とき** 8月9日(日)

**ところ** 戸田地区自転車商組合加盟店



価格 上限8,000円 ※ほかに防犯登録料600円が必要

加盟店名	住所	電話
日坂輪業	喜沢2-27-3	441-3862
長谷川サイクル	喜沢2-39-7	443-1663
サイクルショップウメダ	下前2-6-9	441-6168
YOU SHOP ヤマダ	上戸田2-2-4	441-2049
稲垣サイクル	新曽南2-12-25	441-4122
遊輪ショップえぐち	大字新曽1827-1	441-4164
梅田自転車	本町3-1-26	441-1181

※販売台数には限りがあります。詳しくはお近くの加盟店へお問い合わせください

☎ 防犯くらし交通課(内線286)

### リサイクル家具の販売

とき 8月17日(月)~22日(土)

ところ 蕨戸田衛生センターリサイクルプラザ

販売方式 入札方式(300~8,000円)

※1人3点まで。買取決定後の辞退は不可

対象 戸田・蕨市民

☎ 蕨戸田衛生センター組合 421-2801

### 貯水槽の管理

ビルやマンション、工場、病院、飲食店などの施設に貯水槽を設置している方は、適切な貯水槽の管理をお願いします。管理が不十分だと、水が濁ったり、臭いが付いたりすることがあります。貯水槽の有効容量が10㎡を超える場合は、1年に1回の検査および清掃が義務付けられています。

☎ ①有効容量が10㎡を超える場合：環境課(内線387) ②有効容量が10㎡以下の場合：水道施設課(229-4638)

### 全国一斉「子どもの人権110番」強化週間の実施

「子どもの人権110番」とは、いじめや体罰、虐待など、子どもをめぐる人権問題への取り組みとして設置されている専用相談電話です。1人でも多くの子どもたちからの相談を受けるため、次の期間は受付期間を延長して対応します。

とき 8月28日(金)~9月3日(木)、午前8時30分~午後7時 ※8月29日(土)、30日(日)は午前10時~午後5時

内容 法務局職員や県人権擁護委員連合会子ども人権委員会委員による電話相談

相談先 0120-007-110(全国共通・無料、IP電話不可)

☎ さいたま地方法務局人権擁護課 048-859-3507

### 恋たま(SAITAMA 出会いサポートセンター) Web入会面談

恋たま(SAITAMA出会いサポートセンター)は、結婚を誠実に希望する独身男女に出会いの機会を提供する、県の公的な結婚支援センターです。来所せずに会員登録や相談が可能なWeb面談を実施していますので、ぜひご利用ください。

対象 次の①~③の全てに該当する方 ①結婚を希望し、自ら婚活する意思のある20歳以上の独身男女 ②県内に在住、在勤、または近い将来に県内への移住をお考えの方 ③スマートフォンをお持ちの方(電話回線のあるもの)

費用 11,000円 ※登録期間2年間有効。市民には割引金額が適用されます

申込 「恋たま」ホームページから会員登録および面談予約。

※詳しくはホームページをご覧ください

☎ SAITAMA出会いサポートセンター運営事務局(info@koitama.jp)



### 「歳末たすけあい支援金事業」・「換気扇・エアコン清掃事業」の申請

対象 次の条件を全て満たしている世帯 ①本市の住民基本台帳に記載登録されていること ②世帯全員が住民税非課税であること ③生活保護を受給していないこと ④単身世帯で施設入所、長期入院中でないこと ⑤自動車を所有していないこと(ただし、身体的理由または仕事で自動車を必要とする世帯は除く) ⑥世帯全員が75歳以上の高齢者世帯であること(10月1日時点) ※⑤は「歳末たすけあい支援金」、⑥は「換気扇・エアコン清掃」のみの条件です。詳しくはご相談ください

申請方法 9月4日(金)までに、担当民生委員に申請書、最新年度の非課税証明書を提出してください。※申請書は民生委員または社会福祉協議会が配布しています

☎ 社会福祉協議会 442-0309

### 排水設備工事責任技術者共通試験

とき 11月29日(日)

ところ 聖学院大学(上尾市)

申込 8月24日(月)~9月30日(水) ※詳しくは、8月24日(月)から新曽南庁舎4階下水道施設課で配布する受験案内をご覧ください

☎ 下水道施設課 229-4673

### 《今月の納税》

市県民税…第2期分

国民健康保険税…第2期分

納期限は、8月31日(月)です。必ず納期限内に納付してください。毎週水曜日(祝日・年末年始を除く)は午後7時まで業務を延長しています。納税には便利な「口座振替納付」「コンビニ納付」「ペイジー納付」「クレジットカード納付」「PayB納付」をご利用ください。

※コンビニ・PayBは、納付書1枚の納付額が30万円以下の場合のみ

### 《日曜納税窓口》

市税・国民健康保険税の日曜納税窓口を開設しますので、ぜひご利用ください。

とき 8月2日(日)・9月6日(日)、午前9時~午後5時

ところ 市役所2階 収納推進課

☎ 収納推進課(内線643)

### 不用品登録窓口[市民対象]

#### ● ゆずります

押し入れ収納、ベビージム、ベビーラック、石油ストーブ、スーツケース、子ども靴(男児、13cm)、喜沢中学校制服(女子)、健康器具、長靴(22cm)

#### ● ゆずってください

子ども紙おむつ(SまたはMサイズ)、足こぎ自転車、学習机・イス、笹目幼稚園制服、ベビーベッド、子ども服(男児、100cm以上)、車イス、三輪自転車(大人用)、ワープロ式、扇風機

※詳しくはお問い合わせください

☎ 環境課(内線390)



## イベント

### おうちで体験「はにわづくり」

**とき** 9月12日(土)、午前10時～午後4時  
**ところ** 郷土博物館 3階講座室  
**内容** 古墳時代の「はにわ」をつくることのできる「はにわづくり」キットを頒布  
**対象・キット数** 小学生～高校生、15セット

ト(粘土、台、竹べらなど)  
**費用** 600円(材料費)  
**申込** 8月29日(土)～、電話で事前予約  
 ※申込順。費用は当日支払い  
**受付時間** 午前10時～午後5時(正午～午後1時を除く)  
 ☎ 郷土博物館 443-5600

### 障害者のための就労相談会

**とき** 8月21日(金)、午後1時～4時

**ところ** 市役所5階 大会議室C  
**支援機関** 障害者就労支援センター  
 ※左記日程には電話での相談も受け付けません。支援員から折り返し連絡しますので、障害福祉課に電話してください ※左記日程以外にも常時、就労相談(連絡先:471-9333 F A X : 471-9334)を行っています  
 ☎ 障害福祉課 障害者支援担当(内線283)

## 図書館のイベント

	講座名	とき	内容	対象・定員	費用	場所	申込
中央図書館	おはなし玉手箱	8/26(水) 15:30～16:00	絵本の読み聞かせ、紙芝居、おはなしなど	幼児～小学校低学年、10人	無料	視聴覚室	当日先着順
	おはなし玉手箱 夏休みスペシャル	8/5(水)、8(土)、 12(水)、19(水) 15:30～16:00	絵本の読み聞かせ、紙芝居、おはなしなど	幼児～小学校低学年、10人			当日先着順 ※13:20～ 整理券配布
	子供向けレファレンス講座 「本を使ってしらべてみよう!」	8/23(日) ①13:30～14:10 ②14:20～15:00	百科事典や図鑑を使って簡単な調べものにチャレンジする	小学1年生以上、各5人			
上戸田分館	かみとだおはなし会(小学生向け)	8/16(日) 14:00～14:30	絵本の読み聞かせ、紙芝居、おはなしなど	小学生、5人	無料	和室(あいパル2階)	当日先着順
	かみとだおはなし会(未就学児向け)	8/4、11、18、25の火曜日 15:00～15:30	絵本の読み聞かせ、紙芝居、おはなしなど	未就学児、5人			
	赤ちゃんおはなし会	8/14(金)、28(金) 10:30～11:00	絵本の読み聞かせ、手遊び、童謡など	未就園児とその保護者、4組(8人)			
	バルシアター	8/2(日) 13:30～14:30	上映作品『ゆかいなどうぶつたち～りくのおともだち～ライオン・トラ・チーター』	誰でも、12人			
	めざせ! 図鑑マスター	8/12(水) ①14:00～15:00 ②15:00～16:00	興味があるテーマを調べて図鑑を使いこなし、図鑑マスターを目指そう!	小学生、各4人		和室(あいパル2階)	8/5(水)～ ※電話可、 申込順
申込	○直接: 費用を添えて直接各所へ ※申込順 ○電話可: 電話で各所へ。電話申込の場合は指定日までに参加費をお支払いください ※申込順		<b>問い合わせ・受付時間</b> (休館日を除く) ☎ 442-2800 9:00～20:00(土・日曜日、祝日は18:00まで) ☎ 442-1211 9:00～21:30				



# 募集

## パブリック・コメント

### ◆戸田市屋外広告物条例の一部を改正する条例（骨子）

屋外広告物の規制緩和と安全管理の強化のために、「戸田市屋外広告物条例」を一部改正します。その骨子について、市民の皆さんから意見を募集します。

**募集期間** 8月5日（水）～9月3日（木）

**担当課** 都市計画課（内線320）

**提出方法** 資料公開場所への持参、郵送、FAX（433-2200）または電子メール（tosikei@city.toda.saitama.jp）で

※資料公開場所により受付時間が異なります

**資料公開場所** 担当課、市政情報コーナー、各福祉センター、笹目コミュニティセンター（コンバル）、戸田公園駅前行政センター2階、新首南多世代交流館（さくらバル）、上戸田地域交流センター（あいバル）

※市ホームページでも公開します

☎ 庶務課（内線363）

## 10月からの奨学生

10月からの奨学生を募集します。今回の募集は在学生在が対象です。令和3年4月に入学予定の方は、令和3年3月の募集の際に申し込んでください。

区分	貸付額（月額）
高等学校、高等専門学校（1～3学年）、専修学校高等課程	国公立 10,000円 私立 15,000円
大学、短期大学、高等専門学校（4学年および5学年）、専修学校専門課程	国公立 20,000円 私立 25,000円

※専修学校は、正規の課程が2年以上のものに限る

**貸付条件** 市内に居住している世帯であること、市税を完納していること、学資が不十分であることなど

**返済** 貸付額全額を卒業後6カ月据置、最長10年間の毎月分割払い

**申込** 9月1日（火）～15日（火） ※申請書は8月3日（月）から市役所3階 教育総務課、美笹支所および戸田公園駅前行政センターで配付するほか、市ホームページからも取得可

☎ 教育総務課（内線326）

## 「戦没者遺児による慰霊友好親善事業」の参加者

先の大戦で父などを亡くした戦没者の遺児が旧戦域を訪れ、慰霊追悼を行うとともに、同地域の住民と友好親善を深めることを目的としています。

**参加費** 10万円 ※詳しくはお問い合わせください

**実施地域** 旧満州、旧ソ連、西部ニューギニア、東部ニューギニア、ソロモン諸島、トラック諸島・パラオ諸島、ボルネオ島・マレー半島、フィリピン、マリアナ諸島、ミャンマー、タイ、バシー海峡、ピスマーク諸島、マーシャル諸島、中国

☎ 日本遺族会事務局 03-3261-5521

## 市表彰式の該当者の推薦

市では、各分野での功績が顕著であり広く市民の模範となる方を表彰する「市表彰式」を行います。以下に該当する方がいましたら、推薦をお願いします。

### ◆一般功労表彰

**条件** ①善行、徳行卓越で他の模範となる方 ②産業の振興または土木の改良発達に力を尽くし、優良な業績を収めた方 ③学芸上の研究、発明、改良、考案、著述などを行い、文化の育成発展に尽力し、功績の著しい方 ④スポーツの競技会などで優秀な成績を収め、郷土の名誉を高揚し、功績の著しい方 ⑤その他、特に表彰に値すると認められる方

### ◆永年勤続表彰

**条件** 市内の同一事業所に継続して10年または20年勤務し、勤務成績良好な方

**申込** 8月3日（月）～21日（金）午前9時～午後5時に、功績内申書を市役所4階 政策秘書室へ ※土・日曜日、祝日を除く。郵送不可。功績内申書は政策秘書室で配布しています

☎ 政策秘書室（内線434）

## 荒川図画コンクール作品

河川美化、愛護の意識や河川への意識を啓発することを目的に、荒川の風景画を募集します。入賞者には応募していただいた絵をスタンドにして贈呈しますので、ぜひ応募してください。

**対象** 小学生

**応募期間** 7月1日（水）～9月15日（火）

**題材** 荒川流域の川やダム風景

**申込** 荒川上流河川事務所ホームページ内、「令和2年度荒川図画コンクール」をご覧ください

☎ 荒川図画コンクール実行委員会事務局（荒川上流河川事務所調査課） 049-246-6360



## 下水道の日作品コンクール

**内容** 下水道に関するポスター・書道・標語作品の募集

**対象** 県内の小・中学校に在学、または県

内在住・在学・在勤者

**申込** 9月10日（木）必着 ※詳しくはお問い合わせください

☎ 県下水道公社 経営企画課 048-838-8585

## とだファミリー・サポート・センター会員

とだファミリー・サポート・センターは、育児の援助を行いたい方（協会員）と受けたい方（依頼会員）が会員となり、有償で相互援助活動を行う組織です（700円～/1時間）。希望者は申し込みの上、次の入会説明会に参加してください。

	日程		場所
入会説明会	9/5 (土)	10:00～ 11:30	ボランティア・市民活動支援センター
	9/19 (土)	10:00～ 11:30	
講習会 (協会員のみ)	8/18 (火)	9:30～ 12:30	教育センター2階会議室
	8/26 (水)	9:30～ 12:10	市役所5階大会議室

**申込** 各開催日の前日正午までに電話で ※第2・4土曜日、第1・3・5水曜日、日曜日、祝日は休業。随時、個別入会説明会も実施しています

☎ とだファミリー・サポート・センター事務局 433-2244

## 福祉作業所もくせい園パート職員

**職種** ①看護師 ②補助支援員

**募集人数** ①1人 ②1人

**資格** ①看護師（准看護師可） ②普通自動車運転免許（要相談）

**内容** ①福祉作業所もくせい園利用者（知的障害者、身体障害者）への痰吸引、胃ろうの管理など医療的ケア、介助、作業やレクリエーションの支援 ②福祉作業所もくせい園利用者（知的障害者、身体障害者）への食事介助、排泄介助、作業やレクリエーションの支援

**任用期間** 随時～令和3年3月31日 ※年度更新する場合あり

**勤務日時** ①月～金曜日のうち週4～5日、午前9時～午後4時 ②火、木曜日（週2日）、午前8時30分～午後4時 ※①②とも休憩1時間

**勤務場所** 福祉作業所もくせい園

**賃金** ①時給1,810円 ②時給990円 ※①賞与あり

**加入保険** ①健康保険、厚生年金、雇用保険、①②労災保険

**選考方法** 書類審査および面接

**申込** 履歴書および資格証明書の写しを、福祉作業所もくせい園（〒335-0015 戸田市川岸2-4-8）へ持参または郵送 ※施設見学もできますので、お気軽にお問い合わせ



わせください

☎ 福祉作業所もくせい園 445-8530

## シルバー人材センター会員

とき ①8月5日(水)、午後2時～4時

②8月6日(木)、午前10時～正午

ところ シルバー人材センター

内容 就業、ボランティア、サークル活動についての説明

対象・定員 原則60歳以上の健康な市民、

①②とも各回10人

申込 事前に電話で

☎ シルバー人材センター 434-0411

## 講座・教室

### 就職支援セミナー

とき 9月8日(火)、午前9時30分～11時30分

ところ 市役所5階 大会議室C

内容 就職活動に必要なことを学ぶ

対象・定員 求職中の方、20人

申込 セミナー名、住所、氏名(ふりがな)、年齢、電話番号を記入して、電子メール(keizai@city.toda.saitama.jp)または電話で ※費用無料、申込順

☎ 経済政策課(内線397)

### 女性向け就職支援セミナー

とき 9月3日(木)、午前9時30分～11時30分

ところ 市役所5階 大会議室B

内容 自己理解と求人の方見方・探し方

対象・定員 求職中の女性、20人 ※託児あり(6カ月～未就学児、3人まで。10日前までに要申込。1歳未満は状況により託児利用できない場合あり)

申込 セミナー名、住所、氏名(ふりがな)、年齢、電話番号、託児の有無、託児希望の場合は子の氏名(ふりがな)、年齢、性別を記入して、電子メール(keizai@city.toda.saitama.jp)または電話で ※費用無料、申込順

☎ 経済政策課(内線395)

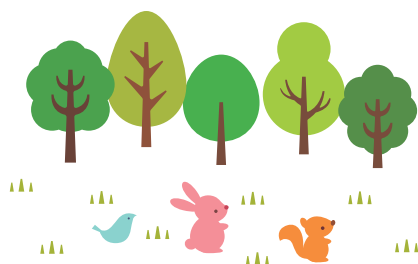

## 『広報 戸田市』 および戸田市ホームページの有料広告の募集

広告媒体	掲載期間	掲載規格	募集枠	掲載料(月額)
広報 戸田市	11月号、12月号、1月号	縦7.5cm×横5.5cm	4区画	1区画 10,000円
戸田市ホームページ	10/1～(1カ月単位で最長6カ月)	縦48ピクセル×横120ピクセル、10KB以内、GIF形式	3枠	1枠 10,000円

※版下・データは広告主が作成してください。申込書は市ホームページから取得可

申込 8月26日(水)までに申込書を市役所4階 政策秘書室へ

☎ 政策秘書室(内線423)

### 起業支援セミナー

とき 8月27日(木)、午後6時30分～8時30分

ところ 商工会館 会議室

内容 顧客ゼロから2,000人の顧客を獲得したアナログマーケティング

講師 さいたま起業家協議会 黒川 幸博さん

対象・定員 起業に関心のある方、起業後間もない方、20人

申込 セミナー名、住所、氏名(ふりがな)、年齢、性別、電話番号、起業の有無を記入して、電子メール(keizai@city.toda.saitama.jp)または市ホームページの申込フォームで ※費用無料、申込順

☎ 経済政策課(内線395)

### 心理教育プログラム「びーらぶ」

とき ①8月～ ②12月～

ところ さいたま市

内容 DV(配偶者などからの暴力)についての情報提供と対処スキルを学ぶ

対象 DV被害から逃れた後の母親と子(①年中・年長学年 ②小学校低学年、高学年)

定員 ①合計6組 ②各学年8組 ※費用無料

申込 ①8月14日(金) ②12月4日(金)までに電話で

☎ 県男女共同参画課 048-830-2925

## 市民大学認定講座

### ◆埼玉大学・市連携講座

回	とき	ところ	内容	講師
1	9/19(土)	14:00～15:30 教育センター2階 会議室	メタ認知： 自分を見つめる もう一人の自分	埼玉大学 教育学部教授 馬場 久志さん
2	9/26(土)		社会保障と財政 ～いま知るべきこと、 問うべきこと～	埼玉大学人文社会科学 研究科准教授 高橋 正幸さん
3	10/3(土)		感染症と数学	埼玉大学 理工学研究科教授 長澤 壯之さん
4	10/10(土)		易しい問題、 難しい問題	埼玉大学 理工学研究科教授 伊藤 和人さん

※認定単位数：4単位

対象・定員 市内在住・在勤・在学者、18人 ※新型コロナウイルス感染防止のため、募集人数を通常より減らしています

持ち物 筆記用具、市民大学受講票(持っている方) ※マスク着用

申込 8月3日(月)～、氏名、電話番号、対象(在住・在勤・在学)、年代、講座名を記載して、電子メール(kyo-syogaigaku@city.toda.saitama.jp)、市ホームページの申込フォーム、または電話で ※費用無料、申込順

☎ 市民大学事務局[生涯学習課内(内線342)]

## コンパルの講座

講座名	とき	ところ	内容	対象・定員	費用	持ち物	講師	募集期間
◆暮らしに便利な「ふろしき」の包み方講座	9/9(水) 13:30~15:00	3階 セミナールーム 302	日常生活に役立つ「ふろしき」活用術を学ぶ	中学生以上の市内在住・在勤者、20人	150円	ふろしき最低1枚(サイズ違いがあれば、なお良い)、500mLのペットボトル1本、ティッシュ箱1箱、菓子箱(25cm×18cm前後)	のじま たかこ 野島 孝子 さん	8/3(月)~ 9/3(木)
◆おじいちゃんおばあちゃんに贈る花を作ろう	9/13(日) 10:00~12:00	2階 アトリエ	敬老の日に手づくりで花の「ハーバリウム」の贈り物を作ろう	市内在住の小学生、12人	800円	持ち帰り用袋・タオル・飲み物	さかぐち りまこ 坂口 利恵子 さん	8/3(月)~ 9/7(月)
◆パソコン何でも相談(登録会員限定)	毎週木曜日、 14:00~17:00	1階 パソコンルーム	パソコンに関する相談	会員登録をした市内在住・在勤者	500円(会員登録費)	詳しくはお問い合わせください		

### ◆パソコン講習会

コース名	とき	ところ	内容	対象・定員	費用	申込
Word2013基礎	9/9、16、23の水曜日 14:00~16:00	パソコン ルーム	飾り文字を使った見映えのする文書作成	市内在住・在勤者 各7人	各コースとも 3,000円(全3回分)	8/2(日)~ 24(月) ※申込順、電話可。 希望者が2人以下のコースは中止
Excel2013基礎	9/9(水)~11(金) 19:00~21:00		住所録作成、簡単な関数を使った表計算			
ホームページ作成	9/16(水)~18(金) 19:00~21:00		ホームページ作成・公開までの基礎			
Excel2013中級(内容CDを贈呈)	9/10、17、24の木曜日 10:00~12:00		基礎的な関数が操作できる方向けの講座			

問い合わせ 笹目コミュニティセンター(コンパル) ☎422-9988

※各講座ともに開催最少人数に達しない場合は中止します

※定員に満たない場合は市内在住・在勤・在学以外の方も参加できます

※費用が必要な講座は指定された期日までにお支払いください

※新型コロナウイルス対策の今後の進捗状況によって、中止・延期になる場合もあることをご承知おきください

## あいパルの講座

講座名	とき	内容	対象・定員	費用	申込
ヴァイオリンと一緒にリトミック	9/17(木) 11:00~11:40	ヴァイオリンの生演奏に合わせて、五感を使って楽しく体を動かそう!	市民、親子15組	大人300円、子ども(小学生以下)200円、1歳未満無料	8/5(水)~ ※申込順、電話可
パパも一緒にふれあいタイム	9/13(日) 10:00~12:00	助産師の指導によるふれあい遊びを楽しむ。記念に手形スタンプあり	0歳児と両親、8組	700円	
赤ちゃん和妈妈のためのニコニコたいむ	9/1、8、15の火曜日 10:00~12:00	助産師の話聞きながら赤ちゃんともふれあう	0歳児(1カ月健診終了後)と母親、各10組 [9/15(火)は7組]	各700円	8/7(金)~ ※申込順、電話可
心もカラダも元気に! 親子ヨガ	9/17、24、10/1、8、15の木曜日(全5回) A: 10:00~10:50 B: 11:10~12:00	親子で一緒にさまざまなヨガのポーズや呼吸を行い、リフレッシュする	A: 6カ月~1歳3カ月までの子どもと母親、12組 B: 1~3歳未満の子どもと母親、12組	各2,800円	
ベルビクストレッチ A・B	9/2、9、16、23、30の水曜日(全5回) A: 10:30~11:45 B: 13:30~14:45	骨盤を中心に全身を整え、しなやかな体をつくる	A: 市民、23人 B: 市民、15人	各3,300円	
ハワイアンリトミック	9/15、29、10/6、20の火曜日(全4回) A: 9:45~10:30 B: 10:45~11:30 C: 11:45~12:30	ハワイアン楽器に触れ、音楽に合わせて体を動かす ※Cは兄弟の入室可。料金などは窓口まで	A: 6カ月~1歳半までの子どもと母親、14組 B: 1歳半~幼稚園入園前までの子どもと母親、14組 C: 6カ月~幼稚園入園前までの子どもと母親、10組	各3,440円	8/7(金)~ ※申込順、電話可

問い合わせ 上戸田地域交流センター(あいパル) ☎229-3133

※希望者が開催最少人数に達しない場合は中止します

※定員に満たない場合は、市内在住・在勤・在学以外の方も参加できます

※講座開催の1週間前までに参加費をお支払いください

※そのほかの講座は、あいパルミニコミ誌『PALDISE』をご覧ください

※状況によっては延期・中止、定員の変更などがあります

## 公民館の講座

	テーマ	とき	内容	対象・定員	費用	申込期間
美笹	スマホ・パソコン 質問コーナー	8/6(木)、9/3(木) 毎月第1木曜日 13:00~16:00	パソコン・スマートフォン・ タブレットなどIT関係の困り事 を相談	市内在住・ 在勤・在学者	無料	当日随時受付 ※混雑状況により対応 可能な人数で受付を終 了する場合があります
	壮健大学① (歴史講座)	9/2(水) 14:00~15:30	「伝説」はいかにして創られるかー 古代神話から現代都市伝説まで	50歳以上の 市民、12人		
	【市民大学認定講座】 壮健大学② (防災講座)	9/9(水) 14:00~15:30	荒川と水防	50歳以上の 市民12人と 一般募集6人		
	【市民大学認定講座】 壮健大学③ (人権講座)	9/23(水) 14:00~15:30	人権問題について学ぶ	50歳以上の 市民12人と 一般募集6人	教材費100円 保険料50円	8/7(金)~
	壮健大学④ (健康講座)	10/1(木) 14:00~15:30	バランス体操 (健康維持の体操)	50歳以上の 市民、12人		
	壮健大学⑤ (郷土史散策講座)	10/7(水) 14:00~15:30	健康郷土史 (美女木周辺) 散歩	50歳以上の 市民、12人		
下戸田	スマホ・パソコン 質問コーナー	8/8(土)、9/12 (土) 毎月第2土曜日 13:00~16:00	パソコン・スマートフォン・ タブレットなどIT関係の 困り事を相談	市内在住・ 在勤・在学者	無料	当日随時受付 ※混雑状況により対応 可能な人数で受付を終 了する場合があります
	絵本の読み聞かせ 広場	8/8(土) 毎月第2土曜日 10:30~11:30 8/25(火) 10:30~11:30	絵本の読み聞かせ・紙芝居・ 簡単な工作・折り紙など (途中入退場可)	幼児・小学生・ 保護者		
	【市民大学認定講座】 ストレッチ・リズム 体操	9/15、29、10/6、 13、20の 毎週火曜日(全5回) 13:30~15:00	ストレッチ・リズム体操で 健康の増進を図る	市内在住・ 在勤・在学者、 20人	250円 (保険料)	8/12(水)~
	【市民大学認定講座】 インターネット講座	9/10(木) 10:00~16:00	インターネットの仕組みと接続方 法、キーワード検索と活用など	市内在住・ 在勤・在学者、 8人	1,100円 (教材費)	8/5(水)~
新曽	スマホ・パソコン 質問コーナー	8/16(日)、9/20 (日) 毎月第3日曜日 13:00~16:00	パソコン・スマートフォン・ タブレットなどIT関係の 困り事を相談	市内在住・ 在勤・在学者	無料	当日随時受付 ※混雑状況により対応 可能な人数で受付を終 了する場合があります
	【市民大学認定講座】 スマホでSNS入門・ 体験コース	8/28(金) 13:00~16:00	SNSの概要やトラブルに巻き込ま れない注意点を学ぶ 実際にFacebookとInstagramを 体験し、基本的な使い方を学ぶ	市内在住・ 在勤・在学者、 10人	1,000円 (教材費)	受付中
	初めての フラダンス講座	9/17~12/10の毎 週木曜日(10/15を 除く・全12回) 10:45~11:45	初めての方でも楽しく フラダンスを学ぶ	市内在住・ 在勤・在学者、 8人	600円 (保険料)	8/18(火)~

### 申込方法

- 市ホームページの申込フォーム、電子メール、電話、窓口のいずれかで ※申込順
- 受付時間：9:00~17:15 ※講座申込の初日は10:00~。第2・4・5の月曜日を除く(祝日は受付可)
- 電子メール：講座名・氏名(ふりがな)・住所・年代・電話番号を記入して、各公民館宛に送信(年代：対象が幼児は年齢、小学生は学年を記入)
- 費用が必要な講座：指定された期日までに支払いがない場合、参加不可。支払期日を経過した後の返金不可
- 開催最少人数に達しない場合は中止
- 講座中に撮影する写真は、公的な活動報告や市および市教育委員会の広報活動に使用します

### 問い合わせ

美笹公民館(西部福祉センター) ☎ 421-3024 電子メール/misasa-kouminkan@city.toda.saitama.jp  
 下戸田公民館(東部福祉センター) ☎ 443-1021 電子メール/simotoda-kouminkan@city.toda.saitama.jp  
 新曽公民館(新曽福祉センター) ☎ 445-1811 電子メール/niizo-kouminkan@city.toda.saitama.jp

