

国民健康保険の保険証の更新時期が変わります

国民健康保険の被保険者証(保険証)の一斉更新の時期が今年度から8月1日に変わります。また、70歳から74歳の人は、これまで別々に交付していた保険証と高齢受給者証が一体化し、1枚のカードで医療機関を受診できます。

問い合わせ 保険年金課 国保賦課担当 (内線247)



国民健康保険証

更新日変更

保険証の一斉更新時期が
8月1日に変わります

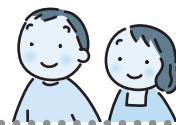

国民健康保険証と
高齢受給者証を
持つ人(70~74歳)

国民健康保険証と高齢受給者証が一体化されます

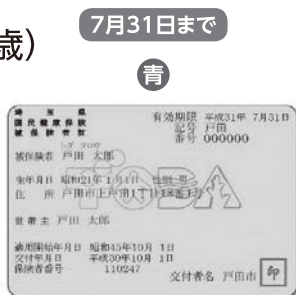

+



→ 一体化



市国保に加入中の世帯には、6月下旬から順次、新しい保険証(赤色)を郵送します。

※有効期限の切れた保険証は、保険年金課・美笹支所・市内各福祉センターに設置してある保険証回収箱か、戸田公園駅前出張所までご返却ください

確認
しましょう

社会保険に加入した人

社会保険に加入しているのに国民健康保険証が届いた場合、国民健康保険の脱退手続きを行っていない可能性があります。

保険証が届かない人

7月の最終週になっても保険証が届かず、郵便局からの不在票も投函されていないときは、郵便局に住所の届出が必要な場合があります。

7月以降に各種届出をした人

7月になってから転居・氏名変更・世帯主変更などの届出をした場合、内容が反映されていない保険証が届きます。保険証を受け取ったら必ず記載内容を確認し、変更のある場合は保険年金課の窓口で保険証の差し替えをしてください。

広めよう 心と情報のバリアフリー

世の中には、皆さんの助けを必要としている人がいます。正確な情報や知識を得て、心と情報のバリアフリーを広めていきましょう。

問い合わせ 障害福祉課 (内線283)

バリアフリーってなんだろう?

心のバリア

周りの人の無理解や誤った認識など、差別的な見方が心のバリアになります。

情報のバリア

目や耳、話すことが不自由な人にとって、外の情報を得ることやコミュニケーションができないことが情報のバリアになります。

バリア (barrier) を = 取り除く (free) = **「バリアフリー」** です



バリアフリーに関する出前講座をやっています。気軽にお問い合わせください。

こんなときは

目の見えない人(白い杖を持っている人)がバス停に立っているとき

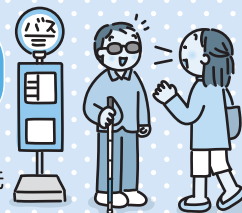

電車が急に止まったとき

バスが来たら、行き先を伝えてあげよう



アナウンスが聞こえないなさそうな人には、何かを書いて教えてあげよう

トイレが混んでいるとき



多目的トイレは、そのトイレしか使えない人のために空けておこう

困っている人を見かけたら、勇気を出して積極的に声を掛けましょう。あなたの親切な気持ちはきっと伝わります。