

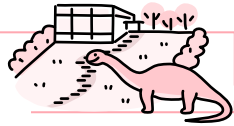

児童センター こどもの国



開館時間は午前9時～午後9時。★印は当日受付、●印は事前申し込みが必要。

申込・問い合わせ こどもの国☎443-2387
毎月第3水曜日は休館日です。(今月は15日)

申込方法 ※往復はがきの往信に講座名、参加者氏名(親子対象講座は親子とも)、生年月日(親子対象講座は子)、住所、電話番号を、返信に住所、氏名を記入して「ベビーサイン体験会」は20日(月)必着、「天体観望会」は25日(土)必着でこどもの国(〒335-0023 戸田市本町1-17-7)へ。応募多数は抽選。当日受付講座は講座開始30分前から受け付けます

未就学児向け講座

★体操の先生とあそぼう

3日(金) 10:00～11:00 1歳～未就学児と保護者 先着35組

★電車であそぼう

2日(木)、16日(木) 9:00～12:00 未就学児と保護者
※ポイントカードを持っている人は持ってきてください

★キッズスポーツ

6日(月)、20日(月) 10:00～11:00 1歳～未就学児と保護者 先着35組

★親と子の楽しい絵本の会

9日(木)、23日(木) 11:00～ 未就学児と保護者

★あそぼう会ちびっこぼうけんひろば

14日(火) 10:00～12:00 0歳～未就学児と保護者 先着40組

※雨天の場合は、16日(木)に変更。荒天時はお問い合わせください

★それいけ！たいそう

10日(金)、24日(金) 10:30～11:00 未就学児と保護者

●お誕生日会

22日(水) 10:30～ 2月生まれの未就学児と保護者 先着15組
※2月14日(火)までに当館受付にて親子でお申し込みください。申込時に当日お渡しする手形と親子写真の撮影をします

●ベビーサイン体験会

27日(月) 10:30～12:00 2カ月～1歳の乳児と保護者 15組

小学生向け講座

★ラキューであそぼう

13日(月) 15:30～16:30 全児童 先着10人

中学生向け講座

★ギター講座

5日(日) 15:00～17:00 中学生 先着5人
※ギターを持っている人は持ってきてください

★楽器体験

19日(日) 15:00～17:00 中学生 先着6人
※ギター・ベースを持っている人は持ってきてください

全児童向け講座

★おりがみタイム

4日(土)、18日(土) 11:00～12:00 全児童(未就学児は保護者同伴) 先着20人

★つくってあそぼう

6日(月) 15:30～16:30 全児童(未就学児は保護者同伴) 先着20人

★ひなまつりお楽しみ会

25日(土) 13:00～15:00 全児童(未就学児は保護者同伴)

★オリジナルカレンダーをつくろう

28日(火) 14:00～ 全児童(未就学児は保護者同伴) 先着30人

年中行事

★ぬりえであそぼう

毎週土曜日 9:00～ 全児童

★人気のおもちゃであそぼう

毎週日曜日 9:00～ 全児童

★卓球であそぼう

毎週水曜日 9:00～ 全児童

★バドミントンであそぼう

毎週木曜日 9:00～ 全児童

★ボールプールであそぼう

第1・3月曜日 11:00～13:00 未就学児と保護者
第2・4月曜日 10:00～13:00 未就学児と保護者

※祝日はお休みです

★のりものであそぼう

毎週火曜日 10:00～13:00 未就学児と保護者
※祝日はお休みです

こどもお悩み相談

午前10時30分～午後4時

とりかえっこ in こどもの国

次回開催(3月末予定)のとりかえっこに向けて引き続き提供物品を受け付けています。 ※詳しくはお問い合わせください

3月募集講座

●天体観望会

3月4日(土) 18:30～20:00 全児童(未就学児は保護者同伴) 20組

児童センター プリムローズ



開館時間は、午前9時～午後6時。★印は自由参加、●印は事前申し込みが必要(来館・電話可)。イベントの申し込みは、1日(水)から開館時間中に受け付けます。 ※2月のミニ砂場あそびは低気温のため休止します

申込・問い合わせ プリムローズ☎422-1033
毎月第1月曜日は休館日です。(今月は6日)

<2月のスペシャルイベント>

●チョコのお菓子づくり

11日(土) ①11:00～ ②15:00～ 小学生以上 各回12人
※エプロン・三角巾・マスク・手拭持参

●さんさん広場ファミリースペシャル

チョコのお菓子作り・体操・紙芝居など

12日(日) 10:30～12:30 乳幼児と家族 15組
※付き添いの大人2人以上でお申し込みください。エプロン・三角巾・マスク・手拭持参

●親子でキックボクシング体操

25日(土) 11:00～ 3歳児以上の未就学児と保護者 10組

<乳幼児向けイベント>

★さんさん広場

毎週月・火・金曜日 10:00～14:00 0～3歳の未就園児と保護者

★おもちゃのひ

毎週木曜日 10:30～14:00 0～3歳の未就園児と保護者

※毎回「おままごと・ボールプール・電車・車」の内、2種類のおもちゃを出します

★トコパラダイ!

3日(金) 11:00～ 未就学児と保護者

★おもちゃプリムランド

10日(金) 10:30～ 未就学児と保護者

●ヨチヨチたいむ

7日(火)・28日(火) 11:00～ 0歳児と保護者 各15組

★このゆびとまれ

(元気になる子育て相談の時間)

9日(木) 10:30～ 未就学児と保護者・妊娠中の人

★おはなしの木

21日(火) 11:00～ 未就学児と保護者

●リトミック

13日(月)・24日(金) 10:00～ 2歳以上の未就学児と保護者 15組

●ぶちリトミック

13日(月)・24日(金) 11:00～ 1歳半～2歳未満の幼児と保護者 15組

★うたおう♪おどろろ

27日(月) 11:00～ 未就学児と保護者

<美術・工作>

★ものづくりの時間

「プラバンづくり」

5日(日) 14:30～15:30 小学生以上

★ものづくりの時間

「毛糸の手芸」

19日(日) 14:30～15:30 小学生以上 ※先着順

<将棋講座>

●将棋を指そう

11日(土) 13:30～ 駒の名前と動かし方が分かる児童

<年中行事>

★みんなでいっしょに遊ぶ時間

「今日何して遊ぶ?」

毎週月・水・木曜日 15:30～ 小学生以上(6日を除く)

★昔遊びの時間

(こま・けん玉・カルタなど)

毎週火曜日 15:30～ 全児童

★パソコン室開放

毎週土曜日・日曜日 10:30～12:00 小学生以上

★将棋で遊ぼう

毎週土曜日(11日を除く) 13:30～ 全児童

★竹馬の時間

毎週土曜日(11日を除く) 14:30～ 全児童

★いろいろ工作

天井飾りや壁面のほかに、自由工作・ねんど作りなど楽しい工作が体験できます。

毎週金曜日 15:30～ 全児童

<子どもなんでも相談>

午前11時～午後4時 お気軽に

ご相談ください



市民相談日

相談内容	相談日	時間	ところ
よろず相談	月～金曜日	午前9時～午後4時	防犯くらし交通課[3階]
法律相談	毎週火・金曜日 *予約制	午前10時～午後3時	市民相談室[3階]
日曜法律相談	2/5(日) *予約制	午前10時～正午	●火・金曜日の法律相談の予約は前日、日曜法律相談の予約は前々日(金曜日)の午前9時～午後5時に防犯くらし交通課(内線270)へ。
土地家屋調査士	2/16(木) *予約制	午前10時～正午	●土地家屋調査士相談、マンション管理相談、司法書士相談、行政書士相談、公正証書・遺言相談は申込順。午前8時30分～午後5時に防犯くらし交通課(内線270)へ。
住まいの何でも	2/6(月)	午後1時～午後3時30分	
マンション管理相談	2/1(水) *予約制	午後1時～午後3時	●マンション管理相談、公正証書・遺言相談は申込順。予約は午前10時～午後3時に0433-5724(直通)(内線241)へ。
厚生年金・労務相談(社会保険労務士)	2/27(月)	午前10時～午後3時	
税理士相談	2/13(月)	午前10時～午後3時	
司法書士相談	毎週木曜日 *予約制	午前10時～正午	●司法書士相談、公正証書・遺言相談の予約は前日午後3時まで。
行政書士相談	2/20(月)	午前10時～正午	
公正証書・遺言相談	2/8(水) *予約制	午後1時30分～午後4時	*正午～午後1時は休憩時間
消費生活相談(振り込み詐欺・契約・インターネットトラブルなど)	月～金曜日	午前10時～午後4時 *受付:午後3時30分まで	消費生活センター[3階防犯くらし交通課内] ●多重債務相談、家計相談は申込順。予約は午前10時～午後3時に0433-5724(直通)(内線241)へ。
多重債務相談	毎週月・木曜日 *予約制	午前10時～午後4時 *受付:午後3時まで	
家計相談	2/3(金) *予約制	午前10時～午後4時	*正午～午後1時は休憩時間

相談内容	相談日	時間	ところ
人権相談	2/9(木)	午前10時～正午	1階 105会議室
行政相談	2/16(木)	午前10時～正午	1階 市民ギャラリー
夜間司法書士相談	2/15(水) *予約制	午後6時～午後8時	戸田公園駅前行政センター
生活自立相談	月～金曜日 *予約制	午前8時30分～午後5時15分 *正午～午後1時を除く	生活自立相談センター(福祉保健センター2階) 0432-7321
教育相談	毎日	午前9時～午後5時	教育センター0434-5670
認知症・高齢者虐待	月～金曜日	午前8時30分～午後5時	市立地域包括支援センター0422-8821 東部地域包括支援センター0434-6233 中央地域包括支援センター0432-6088
ガーデニング相談	毎日	午前9時～午後5時	水と緑の公社0449-1550
IT・パソコン相談	2/11・18(土)	午後1時～午後4時	東部福祉センター0443-1021 [下戸田公民館]
障害者向けITパソコン	第1・3土曜日	午後1時～午後4時	
身体障害者相談	第3土曜日	午後1時～午後4時	心身障害者福祉センター 0445-1828
知的障害者相談	第3金曜日	午後1時～午後3時	
就職相談	2/2・9・16・23(木) *2日は行政センター	午前10時～午後4時 午後4時～午後8時 *予約制(内線347)	ふるさとハローワーク[1階] 戸田公園駅前行政センター[2階]
起業相談	2/1・8・15・22(水)	午前9時～午後4時	起業支援センターオレンジキューブ 要電話予約0442-8800

電話案内



電話
消防テレホンガイド 0180-994-996
防災とだテレホンサービス 0120-13-8882
粗大ごみ専用ダイヤル 424-5747

文化会館

■休館日は第2水曜日です ■ホームページ <http://www.todacity-culturehall.jp>

第13回合唱団と歌おう!

2月12日(日)、午後3時～
 ①入場無料
 ②1階 エントランスロビー
 ③響友会合唱団
 ●市合唱連盟協力事業

映画「オケ老人！」

2月22日(水)、①午前10時30分～
 ②午後1時30分～ ③午後4時30分～
 ④全席自由 1,000円
 ⑤前売中 金 0 5 7 6 5

市制施行50周年記念事業

第11回戸田音楽祭参加・助成事業
 ～みんなで作ろう、参加しよう～
 市民のオペラ「カルメン」&合唱

2月26日(日)、第1部:音楽劇「スイミー」午後1時30分～、第2部:オペラ「カルメン」午後3時30分～
 ●各部入れ替え制
 ●入場無料
 ●各部100人限定。文化会館総合受付にて入場整理券を配布しています。満席の場合は、入場整理券をお持ちの人が優先となります。第1部の入場整理券の配布は終了いたしました

5階多目的ルームA
 戸田deオペラ実行委員会 048-475-9808 operakissa@gmail.com

市制施行50周年記念事業

第11回戸田音楽祭メインコンサート
 春風亭小朝と大谷康子の「世界名曲めぐり」

2月12日(日)、午後3時～
 ①全席指定2,500円
 ●開演後、演奏中の客席入場はできません。曲間入場となり、自席に座ることができない場合もあります。未就学児は入場できません。1歳～就学前の託児あり(定員10人。要事前申込。費用無料。申込順)
 ●春風亭小朝、大谷康子(ヴァイオリン)、藤井一興(ピアノ)
 ②前売中 金 0 5 7 6 5 オンライン 灰

きかんしゃトーマス
 ファミリーミュージカル

2月26日(日)、
 ①午前11時～ ②午後1時30分～
 ③全席指定2,500円
 ●2歳以上有料(2歳未満でも座席が必要な場合は有料)。2歳未満の膝上鑑賞は保護者1人につき1人まで無料
 ④前売中 金 0 5 7 6 5 灰
 東京音協 <http://t-onkyo.co.jp/>

及川光博コンサート

2月30日(木)、午後6時～
 ①全席指定 7,800円
 ●未就学児入場不可

2月5日(日)午前10時～ 0 5 7 6 5
 ●当館でのチケット販売はありません

立川談春独演会2017

2月4日(水)、午後6時30分～
 ①全席指定4,000円
 ●未就学児入場不可。開演後、お座席へのご案内を制限させていただきます
 ②前売中 金 0 5 7 6 5 灰
 サンライズオンライン
<http://www.sunrisetokyo.com/>

戸田交響楽団 第62回定期演奏会

2月4日(日)、午後2時～
 ①全席自由 一般1,000円
 高校生以下500円
 ●3歳未満のお子様のお入場はご遠慮ください
 ②前売中 金
 戸田交響楽団090-8963-1975

角松敏生コンサート

2月5日(土)、午後5時30分～
 ①全席指定 8,500円
 ●3歳以上チケット必要(3歳未満でも座席が必要な場合は有料)
 2月25日(土)午前10時～ 0 5 7 6 5
 ●当館でのチケット販売はありません

臨時休館日のお知らせ

2月9日(木)は設備修繕のため、臨時休館となります。



●開演日時 ●入場料 ●申込
 ●内容 ●会場 ●出演 ●前売情報
 ●対象 ●定員 ●費用 ●問い合わせ

～プレイガイドなど～
 ● 戸田市文化会館 0445-1311
 ● さくらパル 229-1061
 ● チケットぴあ 0570-02-9999 <http://pia.jp/>
 ● ローションチケット 0570-000-777
 ● CNプレイガイド 0570-08-9999
 ● イープラス <http://eplus.jp/>
 ※公演により電話番号が特設になる場合もあります
 ● 市内プレイガイド
 群泉堂 442-3601
 埼玉新聞社チケットセンター
 048-653-9022(平日のみ)
 蕨市民会館 445-7660

オンライン チケットサービス
 文化会館ホームページからチケットが購入できます
 ● 文化会館友の会对象事業
 指定事業の料金割引・優先予約(文化会館取扱いのみ)

※プレイガイドの受付時間は、各プレイガイドにお問い合わせください。プレイガイドにより、手数料が発生する場合があります。公演により、当日料金を増額する場合があります。公演により、会館での販売できる枚数がおよび一人当たりの購入枚数を制限する場合があります。また、文化会館のチケット前売初日は、発売開始時のみ来館者が優先となります(電話予約可)。チケットの予約・購入後のキャンセル(返金)・交換はできません

ボートレース戸田

イベント情報

ボートレース戸田から、イベント、ファンサビスの一例を紹介します。



<優勝戦出場選手インタビュー>

とき: 2月9日(木)、21日(火)、26日(日)
 戸田第6レース発売中

ところ: ミニステージ

<優勝者インタビュー>

とき: 2月21日(火) 優勝戦終了後
 ところ: ミニステージ

<キッズイベント>

とき: 2月11日(祝・土)、12日(日)、18日(土)、19日(日) 午後2時～
 ところ: キッズランド

開催日	開催内容
4(土)～5(日)	静岡県知事杯争奪戦 G I 浜名湖賞開設63周年記念(浜名湖) 場外発売
4(土)～9(木)	ボートピア栗橋カップ開設7周年記念
11(祝・土)～15(水)	G I 第60回近畿地区選手権(三国) 場外発売
16(木)～21(火)	G I 九州地区選手権(福岡) 場外発売
18(土)～21(火)	第1回加藤峻二杯・第27回東京スポーツ杯
23(木)～26(日)	スカパー・ブロードキャスティング杯
28(火)～3/5(日)	G III フォルクスワーゲン戸田公園カップ

問い合わせ 戸田競艇組合0441-7711