まちの情報を発信中

市では、広報戸田市のほか、さまざまなメディアで情報を発信しています。市政情報からまちの話題まで、市内のいろいろな情報をお伝えしていますので、ぜひ活用してください。

問い合わせ　政策秘書室（内線438）

例えばこんなときどうする？

戸田の美しい景色をみんなに教えたい

みんながつながるコミュニティアプリ

tocoぷり
Toda City Community Application

▲Android 用

▲iPhone 用

市からのお知らせのほか、町会の行事やおすすめ情報などの投稿・閲覧ができます。防災、防犯情報なども発信しています。

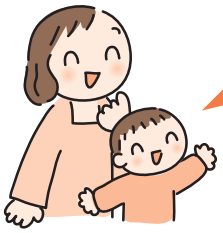

戸田の魅力的なイベントを知りたい

「いいね！」でまちの魅力を広めよう

Facebook

市のFacebookページでは、市内で行われるイベント情報などを発信しています。気に入った情報にはぜひ「いいね！」を押してください。

ホームページの新着情報など、最新情報を知りたい

戸田の最新情報をいつでも確認

Twitter

市ホームページの新着情報や防災行政無線情報などを市のTwitterアカウントで発信しています。リツイートして周りの人に知らせることができます。

市公式動画チャンネル

YouTube

テレビ広報番組「ふれあい戸田」やイベント動画などをYouTubeで視聴できます。

テレビ広報番組 ふれあい戸田

月ごとにテーマを変え、戸田の情報をテレビで放映中。YouTubeからも見ることができます。

◉地デジ3ch
テレ玉 毎週日曜日 午前9時15分～

◉地デジ11ch
J:COM川口・戸田 毎週土曜日 正午～

今月のふれあい戸田はP21で紹介しています。

これから戸田に住む人のために

「戸田市ライフブック」の配布

戸田に引っ越してきた人や引っ越しを考えている人向けに、おすすめスポットやお出かけマップなど、戸田の魅力を分かりやすく紹介した冊子をつくりました。

市役所で配布しているほか、市ホームページからもご覧いただけます。

広報戸田市へのご意見をお便りで募集しています

このコーナーは読んでいて楽しい、こんなページがあったらいいのに、など皆さんのご意見を聞かせてください。SNSなどに関するご意見もお待ちしています。　※裏表紙の住所へ気軽に送付してください

※広報戸田市は4月から月1回の発行となります。アプリやSNSなどさまざまな情報発信で、皆さんにお届けします