神保 国男 市長の ふと想うこと…

秋も深まり、紅に色づき始めた木々の葉。艶やかな赤や黄に包まれる街並みは、まるでキャンバスに描かれた芸術作品のようです。日々変化する街色を愛でることは、私の秋の楽しみ方の一つでもあります。

さて、今月3日は文化の日です。現在、市内には先人たちから受け継がれてきた41の文化財があります。文化財は、長い歴史の中で生まれ、今日の世代に守り伝えられてきた市民共有の財産です。これらは、地域の歴史、文化などを正しく理解する上で欠かすことのできない大変貴重なものであり、これらを活用していくことで文化の発展や地域の活性化、そして郷土愛の醸成につながっていくものです。

文化財には、有形文化財、無形文化財、民俗文化財、天然記念物などがあり、「下戸田ささら獅子舞」や「沖内囃子」などの無形民俗文化財は、夏祭りなどで一般公開されます。また、その他の文化財の所在を確認するには、今号の特集でも取り上げた「戸田市史ある記マップ」が便利です。マップには、文化財を巡る地域ごとのコースも掲載していますので、ぜひご活用ください。

文化・芸術にふれる機会が多いこの季節。ぜひ、マップを片手に、先人たちの深い歴史に想いを馳せる小旅行に出かけてみてはいかがでしょうか。

□ **あて先**
戸田市役所政策秘書室
各募集コーナーあて

□ **郵便**
〒335-8588
戸田市上戸田1-18-1

□ **FAX**
048-431-6790

□ **電子メール**
koho@city.toda.saitama.jp
※添付ファイルは2MB未満で

□ **市民の声**
市内各公共施設や3駅にあります

□ **募集コーナー**
TODAキッズ、今月のおたより、サークル会員募集

※住所、氏名、年齢、電話番号、TODAキッズはひとことコメントを添えてください
※写真や原稿は返却しません。ご了承ください
※いただいた投稿は、紙面の都合で掲載できない場合もあります
※TODAキッズの応募は年度内1回、写真1枚につき5人まで。被写体はお子さんのみ

掲載された人に500円分の図書カードを進呈します。
(注) サークル会員募集は対象外

サークル会員 募集しています

とだ市民吹奏楽団

今月12日に文化会館で定期演奏会を開催後、次回演奏会に向けてメンバーを募集します。お子さん連れの参加も大歓迎。楽器経験の長短は問いません。毎週土曜日の午前中に芦原小学校生涯学習施設で。

加藤✆090-8558-1835

埼京戦隊ドテレンジャー

あのドテレンジャーが新規メンバーを募集中。月に1～2回、近隣イベントに出動します。メンバーの半数が学生で、もう半数は50歳代までの一般市民です。子どもやイベントが好きな人、一緒に活動しませんか。詳しくはホームページまたは電話で。

阿部宏太✆090-1880-8801

戸田ドルフィンカヌースポーツ少年団

カヌーに乗って自由に水面で遊びませんか。水面でしか味わえない楽しいスポーツです。小・中学生が対象で、冬季はドッジボールなどのレクリエーションを行っています。毎週日曜日の午後5時～6時30分に戸田ボートコースなどで。

大戸✆090-5520-0597

提供　文化会館

今回のスペシャルプレゼントは…
5組10名様にペアチケットをプレゼント

はがきに住所、氏名、年齢、電話番号、広報紙へのコメントを添えて今月15日必着でお送りください。
※当選者の発表は賞品の発送をもって代えさせていただきます

あて先　〒335-8588　戸田市上戸田1-18-1
戸田市役所政策秘書室

戸田市文化会館文化推進プロジェクト
市民ミュージカル
サクラソウの咲く町で

日時▶12月10日(日)、午後4時30分～
※開場：午後4時
場所▶文化会館大ホール

作・演出▶犬石　隆
音楽▶玉麻尚一
振付▶佐々木有子

戸田日和 笹目俳句会

奥山　雷火 選

どの道も家路と思う草の花　高橋　光子

評　草の花は秋の季語。千草の花とも云う。撫子、女郎花、桔梗も秋の七草も美しく、吾亦紅などの野趣も秋の草花の楽しみですが、こうした美しい名のある草花も、名も知れぬ雑草にも似合う季語です。光子さんは、ボランティア活動をしており、駅前に花を植え、人の心を癒やしてくれる人です。家路と思う　中七がこの句の味です。心ゆたかな俳人である。

七輪の秋刀魚の煙神楽坂　梅本　重一
虫の声つかれを知らず鳴き通す　駒崎　清子
秋深しカズオイシグロノーベル賞　早坂　和雄
友逝きて枕をぬらす秋の夜　二村　歌子
一人居の宵しやりしやりと梨を剥く　山中　勇夫
小さき風来て小さき露ころげ落つ　金崎あい子
病床や読書親しむ秋の夜　野村　静枝

人生の先輩から…「いつも笑顔で、楽しい毎日を」

居山（いやま） 美津江（みつえ）さん
72歳　上戸田

「お花が大好きなんです」と明るい笑顔で話す居山美津江さん。ご自宅に伺うと、色とりどりの花や緑が飾られ、ほっと癒される空間が迎えてくれます。繊細で美しい花々は、ほとんどが居山さんの手づくり。パン・フラワーという造花づくりを５、６年習い、家には花畑ができるほどの作品があるそうです。ガーデニングも好きで、見る人の喜ぶ顔が励みになるといいます。

そんな居山さんは地域活動にも長く携わり、「皆を楽しませたい」という思いでイベントなどの企画を率先して行ってきました。いつも明るく、場を盛り上げるため、ムードメーカーとして慕われている居山さん。人を楽しませることが好きで、自然と体が動いてしまうといいます。「心掛けているのは、笑顔と日々のあいさつです」と、明るく笑顔を絶やさない居山さんの周りには自然と人が集まり、笑顔の輪が広がっていました。

こどもアート館

美谷本小学校６年
赤﨑（あかざき） 渚紗（なぎさ）さん

作品名「真夜中にひそむ巨大怪魚」

深い海の底にひそむ大きな生き物をイメージしました。ベースの色を黒にして海の底ということを強調しました。工夫したところは、Ｖ字の形や波の形になるように彫ったところです。曲線や直線を多く使い、この世に存在しない大きな怪物のような魚を表現しました。

市民のテレビ
ふれあい戸田

「ひとりで悩まないで！とだの子育て相談ルームへ」
～妊娠・出産・育児 切れ目のない支援～

※これまでに放送した内容は、市ホームページからもご覧になれます

市では、子育てにおける家族の負担を減らすため、地域での子育てに関するサポートを強化し、妊娠期、産後から就学前までの子育てを切れ目なく支援する体制を整えています。今回は、福祉保健センターで行っている子育て支援事業と、子育て相談ルームについてご紹介します。

テレ玉 地デジ3ch	毎週日曜日 午前９時15分～
J:COM 川口・戸田 地デジ11ch	毎週土曜日 正午～

戸田市の先進的な取り組みや特徴的な事業を連載でご紹介します

戸田のここに注目！

誰もが安心して暮らせるまちを目指して ～犯罪抑止に向けた先進的な取り組み～

市では、警察や地域と連携してさまざまな防犯活動を展開しており、平成29年１月～８月の人口1,000人当たりの犯罪発生率では、初めて県内ワースト10を脱却しました。今後も市民の皆さんが安心して暮らせるまちを目指し、犯罪抑止に向けた取り組みを進めていきます。今回は、犯罪抑止のための戸田市の先進的な取り組みについてご紹介します。

問い合わせ▶防犯くらし交通課（内線370）

全国でも例を見ない！青色回転灯活動用車両バンク制度

平成29年10月に発足した「青色回転灯活動用車両バンク制度」。この制度は、市が車両利用事業者からの車両の入替などの車両情報を、青パト活動のために車両の取得を求める団体などに提供する仲介制度です。これにより、市内の自主防犯活動団体によるパトロールの機会を増やし、さらなる治安向上と市民への青パト普及を目指していきます。

市、蕨警察署、タクシー会社が協力「振り込め詐欺被害を発生させないタクシー」

平成29年４月、市、蕨警察署、埼京タクシー株式会社の三者間で、振り込め詐欺被害の撲滅を目的として「振り込め詐欺被害を発生させないタクシー」の取り組みに関する覚書に調印しました。これにより、市内を走行する営業車両の車体へのシール貼付や、乗客へのチラシやウェットティッシュの配布など、注意喚起の活動を行っています。

タクシー運転手が振り込め詐欺を防止

平成29年8月、上記の活動を行っていたタクシー運転手が、乗客の詐欺被害を未然に防止しました。運転手は、車内で乗客が行った携帯電話での会話の中に「無人ＡＴＭ」という言葉があったため、振り込め詐欺を疑い、電話の内容を確認したところ、市役所を装った者からの還付金詐欺と判明し、蕨警察に同行して振り込め詐欺被害を未然に防止することができました。

みてみて！ TODAキッズ

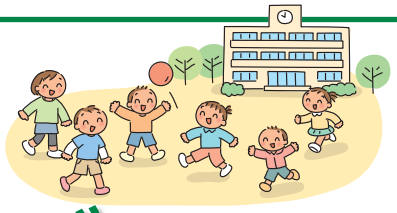

「TODAキッズ」は、
子育てを応援します♪

年齢は撮影当時

寝返りできたよ！

日永田（ひえいだ） 紗菜（さな）ちゃん ＊ 4カ月

兄妹で仲良くおひるね

中澤（なかざわ） 翼（つばさ）ちゃん ＊＊＊＊＊＊ 2歳
夏帆（かほ）ちゃん ＊＊＊＊＊ 2カ月

引っ越してもずっと友達

小林（こばやし） 琉成（りゅうせい）ちゃん ＊＊＊＊＊＊ 9歳
坂本（さかもと） 陽亮（はるあき）ちゃん ＊＊＊＊＊＊ 9歳

いつメン！TDN4ずっと友達！

根本（ねもと） 蓮穏（れおん）ちゃん ＊＊＊＊＊＊ 7歳
石塚（いしづか） 琉都（りゅうと）ちゃん ＊＊＊＊＊＊ 7歳
郭（かく） 亜晙（あじゅん）ちゃん ＊＊＊＊＊＊ 7歳
平野（ひらの） 夏帆（かほ）ちゃん ＊＊＊＊＊＊ 7歳

13万人のキャンドルナイトinとだ

9/23 祝・土 あいパル

環境省のライトダウンキャンペーンに賛同して始まった「13万人のキャンドルナイトinとだ」が今年も開催され、多くの人が訪れました。点灯の合図と同時に参加者がキャンドルに火を灯し、会場は優しい灯りに包まれました。幻想的な光景を楽しみながら、省エネや地球温暖化防止の重要性について考えるひとときとなりました。

戸田市総合防災訓練

9/24 日 市内27会場

東京湾北部地震の発生を想定した防災訓練が行われ、3,000人を超える市民が参加しました。緊急地震速報の合図を皮切りに、安否確認訓練、応急処置訓練、AED・心肺蘇生（そせい）法訓練、消火訓練や仮設トイレ設営訓練など、各自主防災会の皆さんが主体となって決めた訓練に真剣に取り組みました。

みんなの記録

全国中学校体操競技選手権大会　　敬称略

女子団体総合　優勝　戸田新曽中　　**同個人総合**　②新山愛望④坂谷りんね
同種目別跳馬　②坂谷りんね③新山愛望　　**同種目別平均台**　③小谷みつは⑥新山愛望
同種目別ゆか　⑥新山愛望

Pick up まちのわだい

市内中学校の全国大会出場者20人が市長を表敬訪問

平成29年度全国中学校体育大会にボート、水泳、体操、陸上の各競技で出場した市内の中学生、20人が神保市長を表敬訪問しました。体操競技では、団体女子の部で総合優勝するなど、日ごろの練習の成果を発揮できたとの報告がありました。神保市長は各選手からの報告を聞き「東京オリンピックで活躍する選手が誕生することを期待しています」とエールを送りました。

広告
頭スッキリ・美しく
そしてイタ気持ちいい
ヘッドケア体験者の声
○首が動きやすい
○額のしわが少なくなった
○みんなに受けてほしい
○リラックスができ夢見心地
ヘッド・ボディ・フェイシャルケア
戸田駅3分　駐車場　駐輪場有
maam garden
マーム ガーデン
048-234-6724
ロミロミ
リンパ
スリミング
当店
モスバーガー
自動車販売店
華屋与兵衛
ミニット
東口
美骨ヘッドケア45分
3,000円
美骨ヘッドケア45分
+アロマ20分
5,000円
戸田市新曽397
メゾンサファイア105
マームガーデン　戸田市

TODAY'S TODA

「TODAY'S TODA」は、
市民の皆さんの暮らしを応援するページです。

▶AR動画 このマークがある画像にスマートフォンをかざすと、動画をご覧いただけます。利用には専用アプリが必要です。

利用方法
1 専用アプリ「COCOAR2」をインストール
2 アプリを起動
3 対象の画像にかざす

笹目川秋フェスタ

9/30 土 笹目川　北戸田駅付近

さわやかな秋晴れの下、笹目川をより身近に感じてもらおうと、笹目川秋フェスタが盛大に開催されました。当日は、荒川まで往復する舟下りや地域で音楽活動する皆さんによるコンサートなど、水辺の空間を生かした魅力的な催しが数多く実施され、会場は多くの人で賑わいました。

戸田市美術展覧会（市展）

10/1 日 ～9 祝・月 文化会館

秋の恒例行事、今年で17回目となる戸田市美術展覧会が文化会館で開催されました。今年も日本画・洋画・彫刻・工芸・書・写真の6部門から、200点以上の作品が出展されました。期間中には多くの市民が会場を訪れ、出展者の想いがこもった力作の数々を前に、戸田の芸術の秋に触れました。

シルバースポーツ大会

10/7 土 スポーツセンター

市内老人クラブや市民の皆さんが一堂に会し、スポーツを通じて交流を深めるシルバースポーツ大会が盛大に開催されました。当日は、ビッグスプーンレースやラケット競走などが行われ、熱戦が繰り広げられました。参加者は爽やかな汗を流し、スポーツの秋を堪能しました。

がんを学ぶIN戸田市

10/8 日 あいパル、戸田中央総合病院など

がんについて楽しく学んでもらおうと、あいパル、戸田中央総合病院、戸田中央産院、戸田中央総合健康管理センターをめぐるスタンプラリーが開催されました。晴天の下、参加者は施設ごとの催しやクイズラリー、講演会などに参加し、がんについての理解を深めていました。

道満さんま祭り＆アートむすび市

10/7 土 彩湖・道満グリーンパーク

戸田の秋の風物詩「道満さんま祭り」が今年も開催されました。参加者は、自身でさんまを焼き、秋の味覚を堪能したほか、同時開催の「アートむすび市」では、ものづくり体験やウェディングショーなどを楽しみました。参加者は、さんまとアートによる「食欲」「芸術」の秋をそれぞれ満喫しました。

広告

大切な家族と財産のために

遺　言　書

初回無料相談
土日対応
女性行政書士

むらかみ のりこ行政書士事務所
048-431-8845
戸田市新曽 2069-1

広告

リウマチ科
さとう内科 ファミリークリニック

手指の痛みご相談下さい

診療時間	月	火	水	木	金	土	日・祝
リウマチ外来 9:00-12:00	●	●	×	●	●	●	×
リウマチ・内科外来 15:00-17:00	●	●	×	●	●	●	×

休診日 / 水・日・祝
お気軽にご来院ください

院長 佐藤理仁

048-421-0310

リウマチ　戸田市
戸田市笹目1丁目33-7
駐車場あり

広告

【厚生労働省委託】
高齢者活躍人材育成講習のご案内
受講者募集！　受講料 テキスト代 無料

60歳以上の方の就業を応援します！

講習名	会場	日程	申込締切
介護補助	戸田市文化会館	H30.1/30・1/31・2/1	1/22 正午
スーパーマーケット	朝霞市産業文化センター	H30.2/6・2/7・2/8	1/29 正午

◆対　象◆シルバー人材センターへの会員登録を検討・希望される60歳以上の方
◆申込み◆申込用紙は、ハローワーク・シルバー人材センター・県民活動総合センター等にあります。
※ホームページ：埼玉県シルバー連合 検索

公益財団法人いきいき埼玉
埼玉県シルバー人材センター連合
TEL:048－728－7841

広告
このコーナーは有料広告を3カ月ごとに掲載しています。有料広告に関する問い合わせは政策秘書室（内線423）へ