神保 国男 市長の ふと想うこと…

皆さんは降水量が最も多い月をご存じでしょうか。正解は、梅雨の時期ではなく「9月」です。戸田市などの東日本では、梅雨の時期よりも秋雨の時期の方が降水量は多くなっています。また、最近は「何十年に一度の大雨」なども頻繁に発生しており、道路冠水や河川の氾濫などの映像も目にすることが多くあります。今後いつ大雨が発生するかわかりませんので、他人事と捉えるのではなく、日ごろからしっかりと備えをしていきましょう。

さて、戸田市では防災情報の発信手段として、防災情報メールやスマートフォン用アプリ「Yahoo! 防災速報」を活用しています。災害時にお手持ちの携帯電話やスマートフォンに情報が届きますので、ぜひ利用していただければと思います。また、9月24日(日)は「戸田市総合防災訓練」を実施します。災害発生時、実際に助け合う体制づくりは不可欠ですので、いざという時に備えて積極的に参加してください。

自分のことは自分で守る「自助」。地域の方と力を合わせて助け合う「共助」。この機会に、もしもの時の防災の意識をしっかりと高めていきましょう。

サークル会員 募集しています

やさしいヨーガの会

ヨーガは心と体の健康法です。呼吸に合わせて楽しく体を動かしてみませんか。見学お待ちしています。毎週月・水曜日の午前10時～11時30分、金曜日の午後1時～2時30分に市内公共施設で。

高橋✆442-0130

はんぐるだよ～ん

毎月2回土曜日の夜、楽しく韓国語を学んでいます。興味のある人、一度見学に来てください。学生も歓迎です。隔週土曜日の午後7時～9時に東部福祉センターで。

大沢✆090-2147-0827

TODA 混声合唱団

30～60代の団員がポップス、唱歌からミュージカル曲、合唱曲まで、ときにはリクエストもして和気あいあいと楽しく歌っています。初心者大歓迎。気軽に見学に来てください。毎月2回、土曜日の午後6時～8時に新曽南多世代交流館で。

大西✆475-9808

ジョイフル太極拳

太極拳は、ゆっくりと身体を動かす運動で、年齢・性別に関係なく楽しめます。太極拳24式のほかに、剣や扇を使用して練習しています。興味のある人、始めてみませんか。毎週土曜日の午後1時～3時に東部福祉センターで。

細谷✆090-4137-9024

フラスタジオ　ナプア

子どもが小さいけれど、自分の時間が持てたら、時間に余裕ができたら習い事を始めたい。そんな子育てママが参加しやすいフラサークルです。子どもを連れての参加も大歓迎。体験レッスン受付中です。毎月3回、金曜日の午前10時～11時30分に上戸田地域交流センターで。

田中✆090-1554-9703

□ **あて先**
戸田市役所政策秘書室
各募集コーナーあて

□ **郵便**
〒335-8588
戸田市上戸田1-18-1

□ **FAX**
048-431-6790

□ **電子メール**
koho@city.toda.saitama.jp
※添付ファイルは2MB未満で

□ **市民の声**
市内各公共施設や3駅にあります

□ **募集コーナー**
TODAキッズ、今月のおたより、サークル会員募集

※住所、氏名、年齢、電話番号、TODAキッズはひとことコメントを添えてください
※写真や原稿は返却しません。ご了承ください
※いただいた投稿は、紙面の都合で掲載できない場合もあります
※TODAキッズの応募は年度内1回、写真1枚につき5人まで。被写体はお子さんのみ

掲載された人に500円分の図書カードを進呈します。

㊟ サークル会員募集は対象外

戸田日和　戸田俳句会

奥山　雷火　選

七夕竹小さき願ひをくくりけり　藤田　千佳

評　七夕は秋の季語。星祭、星合、星迎、星今宵、七夕竹、など、季語として使はれている。中七の小さい願の語句が読者にひびいて来ます。作者の景が見えて来る。

七夕や下駄の音鳴る古都の路地　梅本　重一
拙なくも夏の挨拶筆の文字　三木　敬子
秩父路の札所めぐりや半夏雨　梅原ひろし
炎昼や猫知つてゐる風の道　古田　寿
真実を求めて伸びる夏の蔓　新川　隆子
畔道も今日は祭りの華街道　高橋　光子
万緑の山を背負ひて磨崖仏　羽鳥たま江
生身魂ステーキが好きうなぎ好き　大西　泰次

提供　埼玉西武ライオンズ

今回のスペシャルプレゼントは…
5組10名様にペアチケットをプレゼント

はがきに住所、氏名、年齢、電話番号、広報紙へのコメントを添えて今月15日必着でお送りください。
※当選者の発表は賞品の発送をもって代えさせていただきます

宛先　〒335-8588　戸田市上戸田1-18-1
戸田市役所政策秘書室

2017年埼玉西武ライオンズ主催試合へ特別ご招待
フレンドリーシティ(※1)
観戦チケット引換券

引換条件や対象日程など、詳しくは埼玉西武ライオンズ公式ホームページ(http://www.seibulions.jp/ticket/community/)をご覧ください。

※1　フレンドリーシティとは(株)西武ライオンズと連携協力に関する基本協定を締結している市町です。戸田市は平成28年12月20日(火)に基本協定を締結しました

人生の先輩から…「毎日を楽しく生きる」

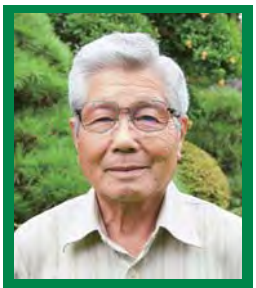

峰岸（みねぎし） 春雄（はるお）さん
82歳　美女木

生まれも育ちも戸田という峰岸春雄さん。毎年小学校の昔遊びの授業に講師として参加し、竹馬や竹とんぼなどの昔の遊びを教えています。「近所で顔なじみの子どもが増えて、地域交流のよい機会なんですよ」と笑顔で話します。

趣味はカメラで、これまで全国各地に赴いて写真を撮影してきました。特に富士山が好きで、よく息子さんと早朝から撮影に出掛けたそうです。

そんな峰岸さんが大切にしているのは、高齢者が活躍できる社会づくりを提唱した、故日野原重明さんの言葉です。「生きることを楽しむ」「小さな希望を毎日持ち続ける」などの言葉を胸に、人生を楽しく生きようと日々を過ごしています。峰岸さんが撮影した写真は、四季折々の風景のほか、古民家や田んぼ、田舎の暮らしの風景など、温かみのある写真が多く、その人柄を表しているようでした。

こどもアート館

戸田東中学校２年
小野寺（おのでら） 佐枝（さえ）さん

作品名「朝日」

この朝日を表現してみたいと思い、マンションの屋上で撮影した写真をもとに描きました。工夫したところは空のグラデーションと建物の色ムラをできるだけ少なくしたところと、太陽を描くときに黒・黄色・赤・白を重ねて塗ったところです。

市民のテレビ
ふれあい戸田

「彩湖自然学習センター20周年」
～戸田の自然とのかけ橋～

※これまでに放送した内容は、市ホームページからもご覧になれます

今年で彩湖自然学習センターは20周年を迎えます。平成９年に完成した当センターは、子どもたちの学びの場として、戸田の自然の豊かさを伝え続けてきました。今回は、彩湖と当センターの歴史を振り返りながら、戸田の自然の魅力をご紹介します。

テレ玉 地デジ3ch	毎週日曜日 午前９時15分～
J:COM 川口・戸田 地デジ11ch	毎週土曜日 正午～

戸田市の先進的な取り組みや特徴的な事業を連載でご紹介します

戸田のここに注目！

救急出場要請の中には、転倒や窒息などの事故、熱中症や感染症など、防ぐことができたかもしれない事故が多く発生しています。救急車が必要になる事故や病気を、少しの注意や心掛けで防ぐ取り組みを『予防救急』といいます。皆で予防救急に取り組みましょう。

問い合わせ▶消防署✆420-2129

９月９日は救急の日 はじめよう！『予防救急』

予防救急ガイドブックを活用して病気やけがを防ごう

消防本部では、高齢社会への対策と年々増加する救急出場要請に対する取り組みとして、予防救急ガイドブック（高齢者施設編）を作成しました。

このガイドブックでは、高齢者施設でできる病気やけがの予防方法や、いざというときの対応などを紹介しています。９月９日（救急の日）に合わせて市内高齢者施設に配布するほか、市ホームページでもご覧いただけますので、ぜひご活用ください。

TODA元気体操と予防救急講座がコラボレーション

いつまでも元気で自立した日常生活を送るために地域で行われている「TODA元気体操」。消防本部では、予防救急の重要性を多くの人に理解してもらうため、地域の介護予防リーダーと協力し、「TODA元気体操」の会場で「10分で理解できる予防救急講座」を実施しています。

高齢者の生きがいづくり、健康の維持向上を図るなど、生涯現役社会の実現に向け、窒息、転倒、溺水、熱中症など、テーマに沿った内容で講座を開催しています。出前講座も行っていますので、ぜひお問い合わせください。

みてみて！ TODAキッズ

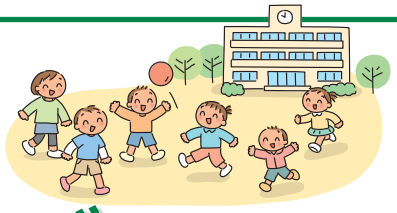

「TODAキッズ」は、子育てを応援します♪

年齢は撮影当時

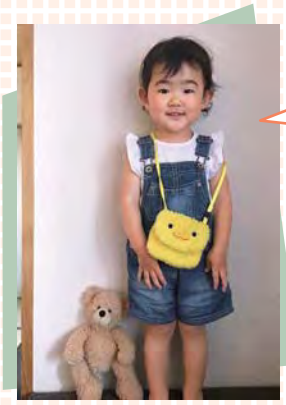

大好きなくまちゃんとハイ！ポーズ！

猿渡（さるわたり） 悠緋（ゆうひ）ちゃん ＊2歳

私にもお散歩できるかなぁ？！

川村（かわむら） はるちゃん ＊＊＊＊1歳

いつも仲良しふたりでにっこり！

小林（こばやし） 美晴（みはる）ちゃん ＊＊＊＊＊＊2歳
歩実（あゆみ）ちゃん ＊＊＊＊＊6カ月

きょうだい皆でバンザーイ？

近藤（こんどう） 心都（みこと）ちゃん ＊＊1歳
由都（ゆうと）ちゃん ＊＊7歳
正都（まさと）ちゃん ＊＊4歳

下戸田ささら獅子舞
上戸田氷川神社夏祭り6町会合同神輿出立式
沖内町会・馬場町会神輿連合渡御

7/16 日 市内各所

最高気温が30度を超える厳しい暑さとなったこの日、市内各所で市指定文化財の公開やお祭りなどが行われました。本格的な夏の訪れを告げる太鼓や笛の音色、威勢の良い掛け声が辺りに響き渡り、参加者だけでなく道行く人も自然と笑顔に。子どもから大人まで、多くの人の熱気で市内は活気にあふれました。

みんなの記録

〔敬称略〕

◆第31回納税促進標語書道展

市賞 鈴木音葉、藤田渚、鈴木陽毬、荒井みくる、中村千景 **市議会賞** 新井梨穂、中島初芽、吉澤ひなた、平井野乃花、金子江利 **市教育長賞** 八千代真衣、平澤玲愛、髙橋侑沙、宮﨑史歩、鈴木敬花 **西川口税務署長賞** 大堀心、横井杏寿、小石風花、山下楓、田渕恵 **埼玉県川口県税事務所長賞** 阿部らんの、青木美穏、髙麗未結、笹川奈津美、赤坂知心 **西川口税務署管内納税貯蓄組合連合会長賞** 橋本峻希、佐藤ふらの、江森夏実、眞田遥、萩原煌洋 **市租税教育推進協議会長賞** 宍戸逞真、佐藤穂果、富岡海翔、大山日和、金子麗子 **市書道連盟会長賞** 佐藤由果、落合里穏、山下栞、井上瑚子、田川歩美

◆ナガセケンコー杯ジョイフルスローピッチ大会（5／21） **男子の部**①喜沢1丁目②西部連合③西部スリー **混成チームの部**①上町ソフト②美女木マードレス③中町ソフト

◆マスターズ会長旗大会（6／11、7／23） ①西OBソフト②笹四ライオンズ③喜沢2丁目ソフト

◆サマーレディース・ソフトボール大会（7／2、9、16） **チャンピオンチーム**①フェアリーテール②戸田中央総合病院③南稜高校ソフトボール部 **ビギナー**①美女木マードレス②中町女子ファイターズ **小学生チーム**①毛呂山ウィングス②上沖ブルースターズ③白岡高岩イヤーズ、草加オレンジメイツ **中学生チーム**①朝霞第三中学校②朝霞第二中学校③川口北中学校、喜沢中学校

TODAY'S TODA

「TODAY'S TODA」は、
市民の皆さんの暮らしを応援するページです。

こども自然クラブ（水の中の生き物調べ）

7/9 日 彩湖自然学習センター、観賞池

こども自然クラブは、６月の第１回から年明け３月の第６回までの１年間、同じ仲間で活動する年間登録制のクラブです。野外での生物観察や調査、木の実を使ったクラフトなどの活動を通じて楽しく自然を学んでいます。第２回は彩湖・道満グリーンパーク内にある観賞池の生き物を観察しました。

戸田公園駅西口ハンギングバスケット事業への寄付贈呈式

7/14 金 市長公室

戸田公園駅西口を彩るハンギングバスケット。色鮮やかな花々は、戸田公園駅の利用者や市民の皆さんからも好評をいただいています。この日、事業に賛同する戸田中央総合病院から寄付金をいただき、その贈呈式が行われました。これからも、花いっぱいのまちづくりに向けて取り組んでいきます。

日中友好交流都市中学生卓球交歓大会選手表敬訪問

7/26 水 市長公室

日中国交正常化45周年を記念し、友好都市間の相互交流の発展を促進するため両国の中学生による卓球交歓大会が中国北京市で開催されました。この大会に戸田市代表選手として派遣された笹目中学校２年萬駿介（よろずしゅんすけ）さんと戸田中学校２年根本瑞希（ねもとみずき）さんの二人が市長を表敬訪問しました。

「戸田市ポイ捨て等及び歩行喫煙をなくす条例」啓発キャンペーン

7/25 火、26 水、27 木 市内３駅

市では、市内でのポイ捨てや歩行喫煙、犬ふん放置を禁止し、市内３駅周辺を喫煙制限区域とするなど、快適な生活環境の確保に取り組んでいます。各駅では、芦原小、戸田南小、新曽北小の児童や町会・自治会、各団体などが早朝から駅利用者にマナーの向上を呼びかけました。

AR動画 このマークがある画像にスマートフォンをかざすと、動画をご覧いただけます。利用には専用アプリが必要です。

利用方法

1 専用アプリ「COCOAR2」をインストール
2 アプリを起動
3 対象の画像にかざす

戸田橋花火大会

8/5 土 荒川戸田橋上流河川敷

戸田が誇る夏の一大イベント「戸田橋花火大会」。今年も市内外から多くの人が訪れ、盛大に開催されました。いたばし花火大会と合わせ約12,000発の花火が夏の夜空を彩り、間近で迫力を楽しむ人、公園や自宅周辺から見上げる人、市内のあちこちから歓声と拍手が起こり、まち全体が花火の光と音に包まれました。

広告

ブルーライオン イングリッシュ

"おとなの英会話入門コース"
いよいよスタートします！！
☆月３回火曜日 午後１時から☆
☆その他のクラスも無料体験受付中です
・幼児から中学生まで15段階のレベル別クラス
・外国人講師のレッスンが安心の月謝制
・実用英語技能検定、児童英検の準会場
お申込、お問い合わせは
TEL 048(442)3013
http://www.bluelionenglish.com

広告

リウマチ科
さとう内科 ファミリークリニック

手指の痛みご相談下さい

診療時間	月	火	水	木	金	土	日祝
リウマチ外来 9:00-12:00	●	●	×	●	●	●	×
リウマチ・内科外来 15:00-17:00	●	●	×	●	●	●	×

休診日 / 水・日・祝
お気軽にご来院ください
院長 佐藤理仁
048-421-0310
リウマチ 戸田市
戸田市笹目1丁目33-7
駐車場あり

広告 【厚生労働省委託】
高齢者活躍人材育成講習のご案内
受講者募集！ 受講料 テキスト代 無料
60歳以上の方の就業を応援します！

講習名	会場	日程	申込締切
シルバー就業基本スキルアップ	川越市	9/19・20	9/11正午
	さいたま市	10/12・13	10/4正午
ホームセンター	川越市	9/27～29	9/19正午
介護補助	朝霞市	10/3～5	9/25正午

◆対象 ◆シルバー人材センターへの会員登録を検討・希望される60歳以上の方
◆申込用紙◆申込用紙は、ハローワーク・シルバー人材センター・県民活動総合センター等にあります。
※ホームページ：埼玉県シルバー連合 検索
公益財団法人いきいき埼玉
埼玉県シルバー人材センター連合
TEL:048－728－7841

広告
このコーナーは有料広告を3カ月ごとに掲載しています。有料広告に関する問い合わせは政策秘書室（内線423）へ