市民医療センター

美女木 4 －20－1
✆421-4114　📠421-4218
国際興業バス 西川口－北戸田線
● 市民医療センター下車
コミュニティバス（美笹循環）
● 市民医療センター下車

診療科目　※整形外科の診療時間が火曜日の午前と水曜日の午後になりました
●内科、小児科、循環器内科、消化器内科、神経内科、呼吸器内科、耳鼻咽喉科、整形外科
診療科目によっては、診療日が決まっている場合があります

受付時間
●月曜日　午前８時30分～11時30分、午後２時～５時
●火～金曜日　午前８時30分～11時30分、午後１時30分～５時
●土曜日　午前８時30分～11時30分、午後１時30分～４時
●予防接種：月・水・金曜日（要事前予約）

休日・平日夜間の診療機関（急患）

●かかりつけ医を持ち、早めの受診を心がけましょう

※休日・平日夜間の診療機関は、診療時間内に受け付けを済ませてください

内科・小児科

戸田市休日・平日夜間急患診療所
●蕨戸田市医師会館隣　✆445-1130
休日診療日●９／10・18・24、10／８・15
診療時間●午前９時～正午、午後１時～５時

平日夜間診療月 9 月（奇数月）
毎週月～金曜日の平日夜間診療時間
午後７時30分～10時30分　※休日を除く

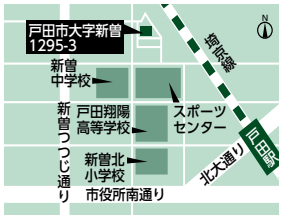

蕨市休日・平日夜間急患診療所
●蕨市福祉・児童センター内　✆431-2611
休日診療日●９／３・17・23、10／１・９
診療時間●午前９時～正午、午後１時～５時

平日夜間診療月10月（偶数月）
毎週月～金曜日の平日夜間診療時間
午後７時30分～10時30分　※休日を除く

小児科　※平日夜間診療時間のあと
毎週月～金曜日の平日夜間診療時間

●午後10時30分～翌朝７時
※受診する場合は、必ず事前に各医療機関に電話でお問い合わせください

●月・水・木・金曜日
「戸田中央総合病院」　戸田市本町1-19-3　✆442-1111
●火曜日　「済生会川口総合病院」　川口市西川口5-11-5　✆253-1551

産婦人科

診療時間　午前９時～正午、午後１時～５時
※当番医は変更になる場合もあります。受診前に必ず電話でお問い合わせください。受診は急患のみです

月日	診療機関名・住所	電話
9／3（日）	飯田クリニック 蕨市南町２-14-８	441-2730
9／10（日）	蕨市立病院 蕨市北町２-12-18	432-2277
9／17（日）	戸田中央産院 戸田市上戸田２-26-３	444-1181
9／18（祝月）	蕨市立病院 蕨市北町２-12-18	432-2277
9／23（祝土）	戸田中央産院 戸田市上戸田２-26-３	444-1181
9／24（日）	蕨市立病院 蕨市北町２-12-18	432-2277
10／1（日）	蕨市立病院 蕨市北町２-12-18	432-2277
10／8（日）	戸田中央産院 戸田市上戸田２-26-３	444-1181
10／9（祝月）	蕨市立病院 蕨市北町２-12-18	432-2277
10／15（日）	岩沢レディースクリニック 戸田市本町４-17-28　WINビル301号	445-4103

救急電話相談

埼玉県小児救急電話相談
＃8000（NTTのプッシュ回線をご利用の場合）
✆048-833-7911（IP電話、ひかり電話、ダイヤル回線をご利用の場合）

子どもの急病（発熱、下痢、嘔吐（おうと）など）時の家庭での対処方法や受診の必要性について、看護師が電話で相談に応じます。　※この電話相談は助言を行うものであり、診断や治療を行うものではありません。医療機関の紹介もできません
相談時間　月～土曜日：午後７時～翌朝７時、日曜日、祝日、年末年始：午前７時～翌朝７時
問い合わせ　県医療整備課✆048-830-3559

埼玉県大人の救急電話相談（救急医療機関案内）
＃7000（NTTプッシュ回線、ひかり電話、携帯電話をご利用の場合）
✆048-824-4199（IP電話、ダイヤル回線、PHSをご利用の場合）

1　**大人の救急電話相談**
月～土曜日：午後６時30分～10時30分
日曜日、祝日、年末年始：午前９時～午後10時30分
大人の急病時の家庭での対処方法や受診の必要性について、看護師が電話で相談に応じます。
2　**救急医療機関案内（24時間対応）**
緊急に医療機関の受診が必要な時などに、受診可能な医療機関（歯科を除く）を案内しています。
問い合わせ　県医療整備課✆048-830-3559

埼玉県精神科救急情報センター　✆048-723-8699（ハローキューキュー）
夜間・休日において精神疾患を有する人や、その御家族などからの緊急的な精神科医療相談を電話にて受け付けています。相談内容から、適切な助言を行い、必要に応じて医療機関の紹介を行います。（埼玉県在住者が対象）
受付時間　月～金：午後５時～翌朝８時30分、土・日曜日・祝日：午前８時30分～翌朝８時30分
問い合わせ　県立精神保健福祉センター✆048-723-1111

高齢者虐待を防ぎましょう
介護が必要な高齢者が増える中、高齢者虐待が社会問題となっています。
高齢者虐待とは右の表にあるような行為のことをいい、平成27年度には、県内で631件が認定されています。

●介護する家族の人へ
高齢者虐待は、認知症の人などの介護に関する悩みを抱えた家族が、追い込まれた末の行動であることもあります。この場合、介護サービスをうまく利用することで改善できることがあります。
深刻な結果となる前に、地域包括支援センターなどに相談してみませんか。

●地域の皆さんへ
高齢者虐待を発見したり、高齢者虐待かもしれないと感じたら、右の相談先に通報をしてください。
通報を受けた地域包括支援センターや市役所には守秘義務があり、通報者が特定されるような情報が漏れることはありません。

虐待の種類	具体的な例
身体的虐待	殴る、蹴る、たたく、つねるなどの暴力
介護放棄（ネグレクト）	食事を与えない、入浴をさせない 必要な医療・介護サービスを受けさせない
心理的虐待	怒鳴りつける、いちじるしい暴言
性的虐待	性的な嫌がらせ
経済的虐待	年金や預金を勝手に使う

相談先
○地域包括支援センター
- 市立地域包括支援センター（美笹地区）　✆422-8821
- 東部地域包括支援センター（下戸田地区）　✆434-6233
- 中央地域包括支援センター（上戸田地区）　✆432-6088
- 新曽地域包括支援センター（新曽地区）　✆446-6767

○長寿介護課　（内線285・215）
※緊急の場合は110番

福祉保健センター
〒335-0022 戸田市大字上戸田5番地の6
☎446-6484 FAX446-6284
開館時間 午前8時30分～午後5時15分
休日 第1・3日曜日、祝日、年末年始

戸田市福祉保健センター 検索
最新の情報はホームページで確認！

※対象はすべて市内に住民登録のある人のみ

凡例
時 とき　所 ところ　内 内容　出 出演　講 講師　対 対象　定 定員　費 費用　持 持ち物　申 申込　問 問い合わせ

妊婦・乳幼児のいる人へ
○妊婦・乳幼児の健診・学級など

問親子保健担当☎446-6491　※申込順
所福祉保健センター

内容	とき	対象	備考
乳幼児健診	9／28(木) 9／12(火) 9／7(木) 9／26(火) 9／21(木) 9／20(水)	4か月児 ●H29年5月生 1歳児 ●H28年9月生 1歳8か月児 ●H28年1月生 2歳6か月児歯科 ●H27年3月生 3歳6か月児 ●H26年3月生 5歳児発達健診(予約制) ●年中相当児	持 質問用紙、母子健康手帳、(4か月児・1歳児はバスタオル、1歳児・1歳8か月児・2歳6か月児・3歳6か月児は歯ブラシ) ※対象者には個別に通知します。通知がない場合はお問い合わせください。4か月児健診にて、離乳食の開始についてご案内します
離乳食学級 ※生後8～9か月児対象	9／22(金) ①9：45～11：30 受 9：30～ ②13：45～15：30 受 13：30～	H28年12月生とH29年1月生(第1子優先)	内 3回食への進め方・取り分けの方法など、乳幼児の生活の留意点 定 80組 持 母子健康手帳、筆記用具 申 9月1日(金)午前8時30分～電話で　**要予約**
パパママ教室 ※安定期に入り、体調の良い日に合わせてお申し込みください。パートナーと二人で受講してください	①9／9(土) ②11／18(土) 13：15～16：00 受 13：00～	妊婦とそのパートナー	内 2人で出産・育児の話、妊娠中の栄養の話、育児体験 定 40組 持 母子健康手帳、飲み物、筆記用具　**要予約**

不妊に関する県の相談窓口のご案内

県では、不妊に悩む夫婦の相談窓口として、専門医と面談形式で相談ができる窓口や助産師と電話相談ができる窓口を設置しています。いずれも無料で利用できます。一人で悩まず、お気軽にご相談ください。

1　面接相談
- 不妊専門相談センター(専門医が面談形式で相談に応じます)
  所 埼玉医科大学総合医療センター内(川越市)
  予約方法　電話で予約　☎049-228-3674(祝・休日、年末年始を除く)
  面談日時　毎週火・金曜日、午後4時～5時(祝・休日、年末年始を除く)

2　電話相談
- 不妊・不育症・妊娠サポートダイヤル(助産師が電話でお話を伺います)
  電話番号　☎048-799-3613
  相談日時　毎週月・金曜日、午前10時～午後3時
  第1・3土曜日、午前11時～午後3時、午後4時～7時(祝・休日、年末年始を除く)

定期予防接種対象者のお知らせ

問保健政策担当☎446-6479

予防接種は感染症から守ることを目的としています。効果や副反応について理解した上で、戸田市・蕨市内の医療機関に予約し、接種してください。対象年齢を過ぎると有料になります。詳しくは福祉保健センター発行の保健ガイド、市ホームページをご覧ください。

予防接種名		対象年齢	予防接種名		対象年齢
インフルエンザ菌b型(ヒブ)		生後2か月～5歳未満	BCG		1歳未満
小児用肺炎球菌(13価)		生後2か月～5歳未満	水痘		1歳～3歳未満
四種混合		生後3か月～7歳6か月未満	日本脳炎	第1期	生後6か月～7歳6か月未満
麻しん風しん混合(MR)	第1期	1歳～2歳未満		第2期	9歳～13歳未満
	第2期	年長に相当する年齢の人	二種混合		11歳～13歳未満
B型肝炎		1歳未満	子宮頸がん※		小学校6年生～高校1年生相当の年齢の人

※現在、子宮頸がんワクチンは、厚生労働省の勧告により積極的な接種勧奨を控えています

蚊を介する感染症に注意しましょう

問保健政策担当☎446-6479

蚊が発生する季節です。蚊の吸血によって、デング熱やジカウイルス感染症などさまざまな感染症にかかる恐れがあります。蚊を介する感染症を防ぐためには、蚊に刺されない対策、蚊の発生を防ぐ対策が重要です。

- 屋外の蚊が多くいる場所で活動する場合は、長袖シャツ、長ズボンを着用し、裸足のサンダル履きを避け、できるだけ肌を露出しないようにしましょう。
- 薄手の素材の衣服の上からや、足首、首筋などの小さな露出面でも刺されることがあるので、虫よけ剤などを使用しましょう。
- 空き缶、空き瓶などは除去し、雨どいなどは定期的に清掃して雨水・汚水がたまらないようにしましょう。
- 植木鉢の受け皿や水生生物の鉢は定期的に清潔な水に交換しましょう。

※蚊の活動はおおむね10月下旬で終息します。これらの対策は10月下旬までを目安に行いましょう

交通機関
- JR埼京線「戸田駅」から徒歩10分、「健康福祉の杜」となり
- tocoバス西循環「健康福祉の杜」下車、徒歩2分

申込・問い合わせ
- 親子保健担当 ✆446-6491
- 成人保健担当 ✆446-6453
- 保健政策担当 ✆446-6479

併設している団体
- 戸田市社会福祉協議会 ✆442-0309
- 障害者生活支援センターわかば ✆446-6785
- CAFEこるぽ ✆287-8633
- 生活自立相談センター ✆432-7321

成人の人へ
○健診・相談・教室など

問成人保健担当✆446-6453　※申込順
所福祉保健センター

内容	とき	対象	備考
いきさわやか相談	9／14(木) 10／19(木) 時間予約制	満18歳以上の市民	内口臭測定、いきをさわやかに保つ方法 持使っている歯ブラシ　※相談時間は一人1時間 **要予約**
すっきりボディ塾(運動編) ～手軽にできる！メタボ解消～ 【市民大学認定講座】	10／31(火) 9：30～12：00 受9：10～	30～74歳の市民 ※【運動編】は年度内、1回のみ申込可能	内ぽっこりおなかを解消！セラバンド体操(実技70分) 自分の体と上手に向き合うポイントと方法(講義80分) 定30人 持タオル、飲み物、運動ができる服装、筆記用具 **要予約**

スタンプラリー実施　がんを学ぶIN戸田市～こどもから大人まで～

時10月8日(日)、午前10時～午後3時　※受付：午後2時30分まで
所上戸田地域交流センター(あいパル)
内
- がんクイズラリー　※その他展示・体験多数
- 大腸トンネルをくぐってみよう
- 肺年齢測定、一酸化炭素測定
- ピエロによる絵本読み聞かせ
  (午前10時30分、11時15分、午後1時30分)
- 本の展示
- がんなどの治療と就労の両立に関する個別相談
- イベント(3階ホール)
  「オープニング音楽会」
  「乳がん体験者によるフラダンス・トークショー、こどもたちも一緒にレッツ！フラダンス」
- 講演会(3階ホール)　**要申込**

各種ゲーム・景品もあるよ！

「ピンクリボンウォーク」に替わる新企画

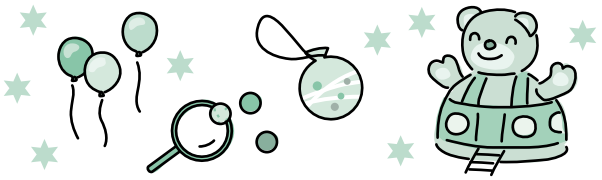

定各講演100人

	とき	内容	講師
①	13：00	「がんなどの治療と就労の両立支援」～就労継続のために大切なこと～	社会保険労務士・両立支援促進員 近藤明美(こんどうあけみ)さん
②	13：35	「治療と就労の両立支援　職場での取り組み」	生活協同組合コープみらい看護担当主任 深井好子(ふかいよしこ)さん
③	14：10	「働く人ががんと言われたら」	順天堂大学医学部准教授・産業保健相談員 北村文彦(きたむらふみひこ)さん

※①②③申込先：福祉保健センター成人保健担当✆446-6453

戸田中央総合病院・戸田中央総合健康管理センター・戸田中央産院と同時開催、スタンプラリー実施(景品あり)

平成29年度　胃がん検診(胃内視鏡検査)・前立腺がん検査のご案内

問保健政策担当✆446-6479

受診するには電話での申し込みが必要です。

検査名	対象者	申込期間	申込方法	受診期間	自己負担金	検査内容
胃がん検診(胃内視鏡検査)	60歳以上(昭和33年3月31日以前生まれ)で前年度戸田市の胃内視鏡検査を受けていない人 ※胃がん検診(バリウム検査)との重複受診は不可	受付中 ※定員になり次第終了	電話	H30年2月末まで ※受診票に実施医療機関一覧表を同封します。受診するには必ず受診票が必要です	2,500円	内視鏡検査
前立腺がん検査	50歳以上(昭和43年3月31日以前生まれ)の男性で、前年度戸田市の前立腺がん検査を受けていない人				2,000円	血液検査

※胃部バリウム検査は毎年受診が可能です。「がん検診のご案内」に同封しました書面「戸田市肺がん・胃がん・大腸がん検診の受け方」に、胃がん(胃部バリウム検査)の受診間隔が「2年に1回」と表記しています。これは厚生労働省の指針に沿ったものですが、市では当面の間、バリウム検査は毎年受診が可能です

小児予防接種およびがん検診実施医療機関の取り扱い終了について

平成29年9月1日をもって、下記の医療機関での小児予防接種およびがん検診の取り扱いが終了しました。予約をする際にはご注意ください。
○さとう内科ファミリークリニック(戸田市笹目1-33-7)　✆421-0310